



ESTADO DE RONDÔNIA
Prefeitura Municipal de Alto Alegre dos Parecis
Secretaria Municipal de Fazenda, Administração e Planejamento



EDITAL DISPENSA ELETRONICA Nº01/2026

CONTRATANTE

PREFEITURA MUNICIPAL DE ALTO ALEGRE DOS PARECIS RONDÔNIA.
SECRETARIA MUNICIPAL DE ASSISTÊNCIA SOCIAL

OBJETO

CONTRATAÇÃO DE EMPRESA ESPECIALIZADA EM CONSTRUÇÃO CIVIL PARA EXECUÇÃO DA CONSTRUÇÃO DE UM CORREDOR COBERTO ENTRE OS PRÉDIOS PÚBLICOS DO CRAS E AUDITÓRIO, CONFORME O ESPECIFICADO NO PLANO DE TRABALHO, NO MUNICÍPIO DE ALTO ALEGRE DOS PARECIS/RO, A OBRA ESTÁ VINCULADA AO CONVÊNIO N.º 509/2025/PGE-SEOSP.

VALOR TOTAL DA CONTRATAÇÃO

R\$ R\$ 118.907,13 (CENTO E DEZOITO MIL NOVECENTOS E SETE REAIS E TREZE CENTAVOS)

DATA DA SESSÃO

Dia 16/04/2026

HORÁRIO DA FASE DE LANCES

A PARTIR DAS 09:00H (HORARIO DE BRASILIA)

CRITÉRIO DE JULGAMENTO

MENOR PREÇO GLOBAL

PREFERÊNCIA ME/EPP/EQUIPARADAS

SIM

Sumário

1. DO OBJETO	2
2. DA PARTICIPAÇÃO NO OBJETO.....	2
3. INGRESSO NA DISPENSA ELETRÔNICA E CADASTRAMENTO DA PROPOSTA INICIAL	4
4. FASE DE LANCES	5
5. JULGAMENTO E ACEITAÇÃO DAS PROPOSTAS	6
6. DA HABILITAÇÃO	8
7. DA CONTRATAÇÃO	11
8. INFRAÇÕES E SANÇÕES ADMINISTRATIVAS.....	12
9. DAS DISPOSIÇÕES GERAIS	14





ESTADO DE RONDÔNIA
Prefeitura Municipal de Alto Alegre dos Parecis
Secretaria Municipal de Fazenda, Administração e Planejamento



DISPENSA ELETRONICA Nº01/2026

ID: 10F.C88 - 0000438.02.05-2026 - SECRETARIA MUNICIPAL DE ASSISTÊNCIA SOCIAL. Torna-se público que a Prefeitura Municipal de Alto Alegre dos Parecis Rondônia, por meio da Comissão de Contratação nomeada pelo Decreto Nº42, De 05 De Fevereiro De 2026, realizará **Dispensa Eletrônica**, com critério de julgamento **menor preço por global**. Nos termos da Lei n.º 14.133, de 1º de abril de 2021, Decreto 368/2023, 11 de dezembro de 2023, Decreto N: 367 de 2023 e LEI Nº 14.133/2021, DE 1º DE ABRIL DE 2021, DECRETO Nº 12.807, DE 29 DE DEZEMBRO DE 2025, Art. 75, caput, inciso I R\$ 130.984,20 (cento e trinta mil novecentos e oitenta e quatro reais e vinte centavos) e suas alterações, ou, quando aplicável. demais normas aplicáveis.

1. DO OBJETO

- 1.1. O objeto do presente é Contratação de empresa especializada em construção civil para execução da construção de um corredor coberto entre os prédios públicos do CRAS e Auditório, conforme o especificado no Plano de Trabalho, no município de Alto Alegre dos Parecis/RO, a obra está vinculada ao Convênio n.º 509/2025/PGE-SEOSP. Conforme condições, quantidades e exigências estabelecidas neste **Edital e seus anexos**.
- 1.1. 1.2. A licitação será de **1 (um) item único**.
- 1.2. O objeto do presente procedimento é a escolha da proposta mais vantajosa para a contratação, por dispensa de licitação, conforme condições, quantidades e exigências estabelecidas neste **Edital** de Contratação Direta e seus anexos.

2. DA PARTICIPAÇÃO NO OBJETO

- 1.1. A participação na presente dispensa eletrônica ocorrerá por meio do Sistema de Dispensa Eletrônica, ferramenta informatizada no endereço eletrônico <https://licitanet.com.br/>
- 1.2. O procedimento será divulgado no <https://licitanet.com.br/> e no Portal Nacional de Contratações Públicas - PNCP, e encaminhado automaticamente aos fornecedores registrados no Sistema de Registro Cadastral Unificado - Sicaf, por mensagem eletrônica, na correspondente linha de fornecimento que pretende atender.
- 1.3. O **LICITANET - Licitações On-Line** poderá ser acessado pela web ou pelo - www.licitanet.com.br
- 1.4. O fornecedor é o responsável por qualquer transação efetuada diretamente ou por seu representante no Sistema de Dispensa Eletrônica, não cabendo ao provedor do Sistema ou ao órgão entidade promotor do procedimento a responsabilidade por eventuais danos decorrentes de uso indevido da senha, ainda que por terceiros não autorizados.

Comissão Permanente de Licitação - Av. Afonso Pena - n.º 3370 - Centro - Alto Alegre dos Parecis/RO
E-mail cplaltoalegre@gmail.com - CEP - 76.952-000 - Telefone n.º. 069-3643-1255 - Opção 11.

Pg.2/16





ESTADO DE RONDÔNIA
Prefeitura Municipal de Alto Alegre dos Parecis
Secretaria Municipal de Fazenda, Administração e Planejamento



- 1.5. A participação é exclusiva a microempresas e empresas de pequeno porte, nos termos do art. 49, inciso IV, c/c o art. 48, inciso I, da Lei Complementar nº 123, de 14 de dezembro de 2006.
- 1.6. A obtenção do benefício a que se refere o item anterior fica limitada às microempresas e às empresas de pequeno porte que, no ano-calendário de realização do procedimento, ainda não tenham celebrado contratos com a Administração Pública cujos valores somados extrapolem a receita bruta máxima admitida para fins de enquadramento como empresa de pequeno porte.
- 1.7. Será concedido tratamento favorecido para as microempresas e empresas de pequeno porte, para as sociedades cooperativas mencionadas no artigo 16 da Lei nº 14.133, de 2021, para o agricultor familiar, o produtor rural pessoa física e para o microempreendedor individual - MEI, nos limites previstos da Lei Complementar nº 123, de 2006 e do Decreto n.º 8.538, de 2015.
- 1.8. Não poderão participar desta dispensa de licitação os fornecedores:
- 1.9. Que não atendam às condições deste Aviso de Contratação Direta e seu(s) anexo(s);
- 1.10. Estrangeiros que não tenham representação legal no Brasil com poderes expressos para receber citação e responder administrativa ou judicialmente;
- 1.11. Que se enquadrem nas seguintes vedações:
- 1.12. Autor do anteprojeto, do projeto básico ou do projeto executivo, pessoa física ou jurídica, quando a contratação versar sobre obra, serviços ou fornecimento de bens a ele relacionados;
- 1.13. Empresa, isoladamente ou em consórcio, responsável pela elaboração do projeto básico ou do projeto executivo, ou empresa da qual o autor do projeto seja dirigente, gerente, controlador, acionista ou detentor de mais de 5% (cinco por cento) do capital com direito a voto, responsável técnico ou subcontratado, quando a contratação versar sobre obra, serviços ou fornecimento de bens a ela necessários;
- 1.14. Pessoa física ou jurídica que se encontre, ao tempo da contratação, impossibilitada de contratar em decorrência de sanção que lhe foi imposta;
- 1.15. Aquele que mantenha vínculo de natureza técnica, comercial, econômica, financeira, trabalhista ou civil com dirigente do órgão ou entidade contratante ou com agente público que desempenhe função na dispensa de licitação ou atue na fiscalização ou na gestão do contrato, ou que deles seja cônjuge, companheiro ou parente em linha reta, colateral ou por afinidade, até o terceiro grau;
- 1.16. Empresas controladoras, controladas ou coligadas, nos termos da [Lei nº 6.404, de 15 de dezembro de 1976](#), concorrendo entre si;
- 1.17. Pessoa física ou jurídica que, nos 5 (cinco) anos anteriores à divulgação do aviso, tenha sido condenada judicialmente, com trânsito em julgado, por exploração de trabalho infantil, por





ESTADO DE RONDÔNIA
Prefeitura Municipal de Alto Alegre dos Parecis
Secretaria Municipal de Fazenda, Administração e Planejamento



submissão de trabalhadores a condições análogas às de escravo ou por contratação de adolescentes nos casos vedados pela legislação trabalhista.

- 1.18. Equiparam-se aos autores do projeto as empresas integrantes do mesmo grupo econômico;
- 1.19. O disposto na alínea “c” aplica-se também ao fornecedor que atue em substituição a outra pessoa, física ou jurídica, com o intuito de burlar a efetividade da sanção a ela aplicada, inclusive a sua controladora, controlada ou coligada, desde que devidamente comprovado o ilícito ou a utilização fraudulenta da personalidade jurídica do fornecedor;
- 1.20. Não poderá participar, direta ou indiretamente, da dispensa eletrônica ou da execução do contrato agente público do órgão ou entidade contratante, devendo ser observadas as situações que possam configurar conflito de interesses no exercício ou após o exercício do cargo ou emprego, nos termos da legislação que disciplina a matéria, conforme § 1º do art. 9º da Lei n.º 14.133, de 2021.

3. INGRESSO NA DISPENSA ELETRÔNICA E CADASTRAMENTO DA PROPOSTA INICIAL

- 3.1. O ingresso do fornecedor na disputa da dispensa eletrônica ocorrerá com o cadastramento de sua proposta inicial.
- 3.2. O fornecedor interessado, após a divulgação do Aviso de Contratação Direta, encaminhará, exclusivamente por meio do Sistema de Dispensa Eletrônica, a proposta com a descrição do objeto ofertado, a marca do produto, quando for o caso, e o preço ou o desconto, até a data e o horário estabelecidos para abertura do procedimento.
- 3.3. Todas as especificações do objeto contidas na proposta, em especial o preço ou o desconto ofertado, vinculam a Contratada.
- 3.4. Nos valores propostos estarão inclusos todos os custos operacionais, encargos previdenciários, trabalhistas, tributários, comerciais e quaisquer outros que incidam direta ou indiretamente na execução do objeto;
 - 3.4.1. A proposta deverá conter declaração de que compreende a integralidade dos custos para atendimento dos direitos trabalhistas assegurados na Constituição Federal, nas leis trabalhistas, nas normas infralegais, nas convenções coletivas de trabalho e nos termos de ajustamento de conduta vigentes na data de entrega das propostas.
 - 3.4.2. A Proposta de preço deverá ser apresentada juntamente com a planilha de composição de custos constante no anexo.
 - 3.4.3. . As propostas de preço que não estiverem em consonância com as exigências deste Edital serão desconsideradas julgando-se pela desclassificação
 - 3.4.4. A planilha de preço do objeto desta Dispensa, constantes da proposta comercial, deverão estar rubricadas em todas as folhas e ao final assinadas por profissional





ESTADO DE RONDÔNIA
Prefeitura Municipal de Alto Alegre dos Parecis
Secretaria Municipal de Fazenda, Administração e Planejamento



devidamente identificado e legalmente credenciado com registro atualizado no Conselho Regional de Engenharia/Agronomia (CREA), observado o contido na Lei nº. 5.194, de 24.12.66 e nas resoluções nº 218/73 e 282/83 do Conselho Federal de Engenharia e Agronomia (CONFEA) ou Conselho de Arquitetura e Urbanismo (CAU), observada a Lei nº 12.378, de 31.12.2010, e demais legislações correlatas.

3.4.5. Os preços ofertados, tanto na proposta inicial, quanto na etapa de lances, serão de exclusiva responsabilidade do fornecedor, não lhe assistindo o direito de pleitear qualquer alteração, sob alegação de erro, omissão ou qualquer outro pretexto.

3.5. Se o regime tributário da empresa implicar o recolhimento de tributos em percentuais variáveis, a cotação adequada será aquela correspondente à média dos efetivos recolhimentos da empresa nos últimos doze meses.

3.6. Independentemente do percentual do tributo que constar da planilha, no pagamento serão retidos na fonte os percentuais estabelecidos pela legislação vigente.

3.7. A apresentação das propostas implica obrigatoriedade do cumprimento das disposições nelas contidas, em conformidade com o que dispõe o Termo de Referência, assumindo o proponente o compromisso de executar os serviços nos seus termos, bem como de fornecer os materiais, equipamentos, ferramentas e utensílios necessários, em quantidades e qualidades adequadas à perfeita execução contratual, promovendo, quando requerido, sua substituição.

3.8. O prazo de validade da proposta não será inferior 60 dias, a contar da data de sua apresentação.

3.9. O fornecedor enquadrado como microempresa, empresa de pequeno porte ou sociedade cooperativa deverá declarar, ainda, em campo próprio do sistema eletrônico, que cumpre os requisitos estabelecidos no artigo 3º da Lei Complementar nº 123, de 2006, estando apto a usufruir do tratamento favorecido estabelecido em seus arts. 42 a 49, observado o disposto nos §§ 1º ao 3º do art. 4º, da Lei nº 14.133, de 2021.

4. FASE DE LANCES

4.1. A partir da data e horário estabelecidos neste Aviso de Contratação Direta, a sessão pública será iniciada para o envio de lances públicos e sucessivos, exclusivamente por meio do sistema eletrônico, sendo encerrado no horário de finalização de lances também já previsto neste aviso.

4.2. Iniciada a etapa competitiva, os fornecedores deverão encaminhar lances exclusivamente por meio de sistema eletrônico, sendo imediatamente informados do seu recebimento e do valor consignado no registro.

4.2.1. O lance deverá ser ofertado pelo valor unitário do item.

Comissão Permanente de Licitação - Av. Afonso Pena - nº 3370 – Centro - Alto Alegre dos Parecis/RO
E-mail cplaltoalegre@gmail.com - CEP – 76.952-000 - Telefone nº. 069-3643-1255 – Opção 11.

Pg.5/16





ESTADO DE RONDÔNIA
Prefeitura Municipal de Alto Alegre dos Parecis
Secretaria Municipal de Fazenda, Administração e Planejamento



- 4.3. O fornecedor somente poderá oferecer valor inferior ou percentual de desconto superior ao último lance por ele ofertado e registrado pelo sistema.
- 4.3.1. O fornecedor poderá oferecer lances sucessivos iguais ou superiores ao lance que esteja vencendo o certame, desde que inferiores ao menor por ele ofertado e registrado pelo sistema, sendo tais lances definidos como “lances intermediários” para os fins deste Aviso de Contratação Direta.
- 4.3.2. O intervalo mínimo de diferença de valores ou percentuais entre os lances, que incidirá tanto em relação aos lances intermediários quanto em relação ao que cobrir a melhor oferta é de **100,00 (Cem reais)**.
- 4.4. Caso o fornecedor não apresente lances, concorrerá com o valor de sua proposta.
- 4.5. Durante o procedimento, os fornecedores serão informados, em tempo real, do valor do menor lance ou do maior desconto registrado, vedada a identificação do fornecedor.
- 4.6. Imediatamente após o término do prazo estabelecido para a fase de lances, haverá o seu encerramento, com o ordenamento e divulgação dos lances, pelo sistema, em ordem crescente de classificação.
- 4.6.1. O encerramento da fase de lances ocorrerá de forma automática pontualmente no horário indicado, sem qualquer possibilidade de prorrogação e não havendo tempo aleatório ou mecanismo similar.

5. JULGAMENTO E ACEITAÇÃO DAS PROPOSTAS

- 5.1. Encerrada a fase de lances, quando a proposta do primeiro colocado permanecer acima do preço máximo ou abaixo do desconto definido para a contratação, o pregoeiro poderá negociar condições mais vantajosas.
- 5.1.1. Neste caso, será encaminhada contraproposta ao fornecedor que tenha apresentado o menor preço ou o maior desconto, para que seja obtida a melhor proposta compatível em relação ao estipulado pela Administração.
- 5.1.2. A negociação poderá ser feita com os demais fornecedores classificados, exclusivamente por meio do sistema, respeitada a ordem de classificação, quando o primeiro colocado, mesmo após a negociação, for desclassificado em razão de sua proposta permanecer acima do preço máximo ou abaixo do desconto definido para a contratação.
- 5.2. Em qualquer caso, concluída a negociação, se houver, o resultado será divulgado a todos e registrado na ata do procedimento da dispensa eletrônica, devendo esta ser anexada aos autos do processo de contratação.
- 5.3. Constatada a compatibilidade entre o valor da proposta e o estipulado para a contratação, será solicitado ao fornecedor o envio da proposta adequada ao último lance ofertado ou ao valor negociado, se for o caso, acompanhada dos documentos complementares, quando necessários.





ESTADO DE RONDÔNIA
Prefeitura Municipal de Alto Alegre dos Parecis
Secretaria Municipal de Fazenda, Administração e Planejamento



- 5.4. Encerrada a etapa de negociação, se houver, o pregoeiro verificará se o fornecedor provisoriamente classificado em primeiro lugar atende às condições de participação no certame, conforme previsto no art. 14 da Lei nº 14.133/2021
- 5.4.1. O fornecedor será convocado para manifestação previamente a uma eventual desclassificação. Constatada a existência de sanção, o fornecedor será reputado inabilitado, por falta de condição de participação.
- 5.5. Verificadas as condições de participação, o gestor examinará a proposta classificada em primeiro lugar quanto à adequação ao objeto e à compatibilidade do preço em relação ao máximo estipulado para contratação neste Aviso de Contratação Direta e em seus anexos.
- 5.6. Será desclassificada a proposta vencedora que:
- 5.6.1. contiver vícios insanáveis;
- 5.6.2. não obedecer às especificações técnicas pormenorizadas neste aviso ou em seus anexos;
- 5.6.3. apresentar preços inexequíveis **ou que permanecerem acima do preço máximo definido para a contratação;**
- 5.6.4. não tiver sua exequibilidade demonstrada, quando exigido pela Administração;
- 5.6.5. apresentar desconformidade com quaisquer outras exigências deste aviso ou seus anexos, desde que insanável.
- 5.7. Quando o fornecedor não conseguir comprovar que possui ou possuirá recursos suficientes para executar a contento o objeto, será considerada inexequível a proposta de preços ou menor lance que:
- 5.7.1. for insuficiente para a cobertura dos custos da contratação, apresente preços global ou unitários simbólicos, irrisórios ou de valor zero, incompatíveis com os preços dos insumos e salários de mercado, acrescidos dos respectivos encargos, ainda que o ato convocatório da dispensa não tenha estabelecido limites mínimos, exceto quando se referirem a materiais e instalações de propriedade do próprio fornecedor, para os quais ele renuncie a parcela ou à totalidade da remuneração.
- 5.8. Se houver indícios de inexequibilidade da proposta de preço, ou em caso da necessidade de esclarecimentos complementares, poderão ser efetuadas diligências, para que o fornecedor comprove a exequibilidade da proposta.
- 5.9. Erros no preenchimento da planilha não constituem motivo para a desclassificação da proposta. A planilha poderá ser ajustada pelo fornecedor, no prazo indicado pelo sistema, desde que não haja majoração do preço.
- 5.9.1. O ajuste de que trata este dispositivo se limita a sanar erros ou falhas que não alterem a substância das propostas;
- 5.9.2. Considera-se erro no preenchimento da planilha passível de correção a indicação de recolhimento de impostos e contribuições na forma do Simples Nacional, quando não cabível esse regime.





ESTADO DE RONDÔNIA
Prefeitura Municipal de Alto Alegre dos Parecis
Secretaria Municipal de Fazenda, Administração e Planejamento



- 5.10. Para fins de análise da proposta quanto ao cumprimento das especificações do objeto, poderá ser colhida a manifestação escrita do setor requisitante do serviço ou da área especializada no objeto.
- 5.11. Se a proposta ou lance vencedor for desclassificado, será examinada a proposta ou lance subsequente, e, assim sucessivamente, na ordem de classificação.
- 5.12. Havendo necessidade, a sessão será suspensa, informando-se no “chat” a nova data e horário para a sua continuidade.
- 5.13. Encerrada a análise quanto à aceitação da proposta, será iniciada a fase de habilitação, observado o disposto neste Edital e Anexos.

6. DA HABILITAÇÃO

- 6.1. Os documentos a serem exigidos para fins de habilitação, **nos termos dos arts. 62 a 70 da Lei nº 14.133, de 2021**, constam do Termo de Referência e serão solicitados do fornecedor mais bem classificado na fase de lances.

7.1.1 Habilitação Jurídica

- 1.1. Ato Constitutivo (contrato social, estatuto social ou requerimento de empresário);
- 1.2. Todas as alterações ou consolidação do Ato Constitutivo;
- 1.3. Procuração dos respectivos representantes nas licitações;
- 1.4. Documentos dos Sócios;
- 1.5. Documentos do Representante Legal;
- 1.6. Prova de Administração ou Diretoria (dependo do tipo empresarial)
- 1.7. Decreto de Autorização de Funcionamento (no caso de empresas estrangeiras que funcionam no Brasil).

7.1.2 Habilitação Fiscal e Trabalhista

- 1.8. Cartão de CNPJ;
- 1.9. Certidão negativa de débitos Federais;
- 1.10. Certidão negativa de débitos Estaduais;
- 1.11. Certidão negativa de débitos Municipais;
- 1.12. Certidão negativa de débitos Trabalhista;
- 1.13. Certidão negativa de débitos do FGTS;

7.1.2.1 Qualificação Econômico-Financeira

- 1.14. Balanço patrimonial dos 2 últimos exercícios.





ESTADO DE RONDÔNIA
Prefeitura Municipal de Alto Alegre dos Parecis
Secretaria Municipal de Fazenda, Administração e Planejamento



- 1.15. Índices Contábeis superiores a 1;
- 1.16. Capital social ou patrimônio líquido.
- 1.17. Certidão negativa de Falência e Concordata;

7.1.3 Qualificação Técnica (observadas o Estudo Técnico e projeto básico)

- 1.18. Atestado(s) de Capacidade Técnica Profissional;
- 1.19. Atestado(s) de Capacidade Técnica Operacional;
- 1.20. Inscrição na entidade profissional competente;
- 1.21. Certidão de Registro de Pessoa Jurídica (CREA/CAU/CFT);
- 1.22. Certidão de registro de pessoa física (CREA/CAU/CFT) em nome de cada profissional detentor do (s) atestado (s) apresentado;
- 1.23. Comprovação de que a proponente possui, em seu quadro permanente, na data prevista para a entrega da proposta, profissional de nível superior compatível com objeto da contratação, através da apresentação de cópia da Carteira de Trabalho ou Contrato de Prestação de Serviços e ART /RTT/TRT de cargo e função junto com a empresa ou em caso de sócio, através do contrato social.
- 1.24. A comprovação de vínculo com o responsável técnico deverá ser compatível com a carga horária dos serviços objeto do contrato.
- 1.25. Comprovação da capacidade técnica operacional e profissional: apresentação de atestado (s) de capacidade técnica em nome da proponente (empresa), fornecidos por pessoa jurídica de direito público ou privado e Atestado de Capacidade em nome do Profissional Responsável Técnico, acompanhado da respectiva Certidão de Acervo Técnico (CAT) devidamente registrada pelo CREA, comprovando a execução de serviços com características semelhantes ao objeto licitado
- 1.26. O (s) Atestado (s) de Capacidade Técnica apresentado (s) deve (m) conter as seguintes informações básicas: nome do contratado, nome do contratante, identificação do contrato (tipo ou natureza do serviço), projetos e/ou serviços técnicos elaborados/executados com respectivas quantidades, identificação da Anotação de Responsabilidade Técnica – ART ou RRT de referência, data e local

7.1.4 Outras Declarações

- 1.27. Declaração de Habilitação;
- 1.28. Declaração de Inexistência de Fatos Impeditivos;
- 1.29. Declaração de Ciência e Concordância com o edital





ESTADO DE RONDÔNIA
Prefeitura Municipal de Alto Alegre dos Parecis
Secretaria Municipal de Fazenda, Administração e Planejamento



- 1.30. Declaração formal de disponibilidade, sob as penas da lei, dos equipamentos necessários para a correta execução dos serviços no cronograma estabelecido, que atendam o mínimo exigido, conforme projeto de execução.
- 1.31. Declaração de que cumpre as exigências de reserva de cargos para pessoa com deficiência e para reabilitado da Previdência Social, previstas em lei e em outras normas específicas
- 1.32. Declaração de cumprimento do disposto no inciso XXXIII do art. 7º da Constituição Federal;
- 1.33. Declaração de Vistoria;
- 1.34. **Declaração que tem ciência da existência da Lei nº 13.709/2018 (LGPD)**
- 1.35. Declaração da empresa de que, caso vencedora, apresentará os documentos exigidos no item 7, comprometendo-se a prestar os serviços, objetos desta licitação, conforme as descrições constantes no presente Estudo Técnico Preliminar, no Termo de Referência e no Edital do Processo Licitatório.
- 1.36. Declaração de que a proponente cumpre com as Normas Regulamentadoras em Segurança e Medicina do Trabalho da Portaria 3.214/78 do Ministério do Trabalho e Emprego
- 6.2.
- 6.3. A habilitação dos fornecedores será verificada.
- 6.4. Na hipótese de necessidade de envio de documentos complementares, indispensáveis à confirmação dos já apresentados para a habilitação, o fornecedor será convocado a encaminhá-los, em formato digital, por meio do sistema, no prazo estabelecido sob pena de inabilitação.
- 6.5. Somente haverá a necessidade de comprovação do preenchimento de requisitos mediante apresentação dos documentos originais não-digitais quando houver dúvida em relação à integridade do documento digital.
- 6.6. Não serão aceitos documentos de habilitação com indicação de CNPJ/CPF diferentes, salvo aqueles legalmente permitidos.
- 6.7. Se o fornecedor for a matriz, todos os documentos deverão estar em nome da matriz, e se o fornecedor for a filial, todos os documentos deverão estar em nome da filial, exceto para atestados de capacidade técnica, e no caso daqueles documentos que, pela própria natureza, comprovadamente, forem emitidos somente em nome da matriz.
- 6.8. Serão aceitos registros de CNPJ de fornecedor matriz e filial com diferenças de números de documentos pertinentes ao CND e ao CRF/FGTS, quando for comprovada a centralização do recolhimento dessas contribuições.





ESTADO DE RONDÔNIA
Prefeitura Municipal de Alto Alegre dos Parecis
Secretaria Municipal de Fazenda, Administração e Planejamento



- 6.9. Havendo necessidade de analisar minuciosamente os documentos exigidos, a sessão será suspensa, sendo informada a nova data e horário para a sua continuidade.
- 6.10. Será inabilitado o fornecedor que não comprovar sua habilitação, seja por não apresentar quaisquer dos documentos exigidos, ou apresentá-los em desacordo com o estabelecido neste Aviso de Contratação Direta.
- 6.10.1. Na hipótese de o fornecedor não atender às exigências para a habilitação, o órgão ou entidade examinará a proposta subsequente, e assim sucessivamente, na ordem de classificação, até a apuração de uma proposta que atenda às especificações do objeto e as condições de habilitação
- 6.11. Constatado o atendimento às exigências de habilitação, o fornecedor será habilitado.

7. DA CONTRATAÇÃO

- 7.1. Após a homologação e adjudicação, caso se conclua pela contratação, será firmado Termo de Contrato ou emitido instrumento equivalente.
- 7.2. O adjudicatário terá o prazo de **05 dias úteis**, contados a partir da data de sua convocação, para assinar o Termo de Contrato OU aceitar instrumento equivalente, conforme o caso (Nota de Empenho/Carta Contrato/Autorização), sob pena de decair o direito à contratação, sem prejuízo das sanções previstas neste Aviso de Contratação Direta.
- 7.2.1. Alternativamente à convocação para comparecer perante o órgão ou entidade para a assinatura do Termo de Contrato, a Administração poderá encaminhá-lo para assinatura, mediante, disponibilização de acesso à sistema de processo eletrônico para esse fim ou outro meio eletrônico, para que seja assinado e devolvido no prazo de, a contar da data de seu recebimento ou da disponibilização do acesso ao sistema de processo eletrônico.
- 7.2.2. O prazo previsto no subitem anterior poderá ser prorrogado, por igual período, por solicitação justificada do adjudicatário e aceita pela Administração.
- 7.3. O Aceite da Nota de Empenho ou do instrumento equivalente, emitida ao fornecedor adjudicado, implica o reconhecimento de que:
- 7.3.1. Referida Nota está substituindo o contrato, aplicando-se à relação de negócios ali estabelecida as disposições da Lei nº 14.133, de 2021;
- 7.3.2. A contratada se vincula à sua proposta e às previsões contidas no Aviso de Contratação Direta e seus anexos;
- 7.3.3. A contratada reconhece que as hipóteses de rescisão são aquelas previstas nos artigos 137 e 138 da Lei nº 14.133, de 2021 e reconhece os direitos da Administração previstos nos artigos 137 a 139 da mesma Lei.





ESTADO DE RONDÔNIA
Prefeitura Municipal de Alto Alegre dos Parecis
Secretaria Municipal de Fazenda, Administração e Planejamento



7.4. O prazo de vigência da contratação é o estabelecido no Termo de Referência.

7.5. Na assinatura do contrato ou do instrumento equivalente será exigida a comprovação das condições de habilitação e contratação consignadas neste aviso, que deverão ser mantidas pelo fornecedor durante a vigência do contrato.

8. INFRAÇÕES E SANÇÕES ADMINISTRATIVAS

8.1. Comete infração administrativa o fornecedor que praticar quaisquer das hipóteses previstas no art. 155 da Lei nº 14.133, de 2021, quais sejam:

8.1.1. Dar causa à inexecução parcial do contrato;

8.1.2. Dar causa à inexecução parcial do contrato que cause grave dano à Administração, ao funcionamento dos serviços públicos ou ao interesse coletivo;

8.1.3. Dar causa à inexecução total do contrato;

8.1.4. Deixar de entregar a documentação exigida para o certame;

8.1.5. Não manter a proposta, salvo em decorrência de fato superveniente devidamente justificado;

8.1.6. Não celebrar o contrato ou não entregar a documentação exigida para a contratação, quando convocado dentro do prazo de validade de sua proposta;

8.1.7. Ensejar o retardamento da execução ou da entrega do objeto da contratação direta sem motivo justificado;

8.1.8. Apresentar declaração ou documentação falsa exigida para o certame ou prestar declaração falsa durante a dispensa eletrônica ou a execução do contrato;

8.1.9. Fraudar a dispensa eletrônica ou praticar ato fraudulento na execução do contrato;

8.1.10. Comportar-se de modo inidôneo ou cometer fraude de qualquer natureza;

8.1.10.1. Considera-se comportamento inidôneo, entre outros, a declaração falsa quanto às condições de participação, quanto ao enquadramento como ME/EPP ou o conluio entre os fornecedores, em qualquer momento da dispensa, mesmo após o encerramento da fase de lances.

8.1.11. Praticar atos ilícitos com vistas a frustrar os objetivos deste certame.

8.1.12. Praticar ato lesivo previsto no art. 5º da Lei nº 12.846, de 1º de agosto de 2013.

8.2. O fornecedor que cometer qualquer das infrações discriminadas nos subitens anteriores ficará sujeito, sem prejuízo da responsabilidade civil e criminal, às seguintes sanções:

a) Advertência pela falta do subitem 8.1.1 deste Aviso de Contratação Direta, quando não se justificar a imposição de penalidade mais grave;





ESTADO DE RONDÔNIA
Prefeitura Municipal de Alto Alegre dos Parecis
Secretaria Municipal de Fazenda, Administração e Planejamento



- b) Multa de **sobre** o valor estimado do(s) item(s) prejudicado(s) pela conduta do fornecedor, por qualquer das infrações dos subitens 8.1.1 a 8.1.12;
- c) Impedimento de licitar e contratar no âmbito da Administração Pública direta e indireta do ente federativo que tiver aplicado a sanção, pelo prazo máximo de 3 (três) anos, nos casos dos subitens 11.1.2 a 8.1.7 deste Aviso de Contratação Direta, quando não se justificar a imposição de penalidade mais grave;
- d) Declaração de inidoneidade para licitar ou contratar, que impedirá o responsável de licitar ou contratar no âmbito da Administração Pública direta e indireta de todos os entes federativos, pelo prazo mínimo de 3 (três) anos e máximo de 6 (seis) anos, nos casos dos subitens 8.1.8 a 8.1.12, bem como nos demais casos que justifiquem a imposição da penalidade mais grave;

8.3. A aplicação das sanções previstas neste Aviso de Contratação Direta não exclui, em hipótese alguma, a obrigação de reparação integral do dano causado à Contratante (art. 156, §9º)

8.4. Todas as sanções previstas neste Aviso poderão ser aplicadas cumulativamente com a multa (art. 156, §7º).

8.5. Antes da aplicação da multa, será facultada a defesa do interessado no prazo de 15 (quinze) dias úteis, contado da data de sua intimação (art. 157)

8.6. Se a multa aplicada e as indenizações cabíveis forem superiores ao valor do pagamento eventualmente devido pelo Contratante ao Contratado, além da perda desse valor, a diferença será descontada da garantia prestada ou será cobrada judicialmente (art. 156, §8º).

8.7. Previamente ao encaminhamento à cobrança judicial, a multa poderá ser recolhida administrativamente no prazo, a contar da data do recebimento da comunicação enviada pela autoridade competente.

8.8. A aplicação das sanções realizar-se-á em processo administrativo que assegure o contraditório e a ampla defesa ao Contratado, observando-se o procedimento previsto no **caput** e parágrafos do art. 158 da Lei nº 14.133, de 2021, para as penalidades de impedimento de licitar e contratar e de declaração de inidoneidade para licitar ou contratar.

8.9. Na aplicação das sanções serão considerados (art. 156, §1º):

8.10. A natureza e a gravidade da infração cometida;

8.11. As peculiaridades do caso concreto;

8.12. As circunstâncias agravantes ou atenuantes;

8.13. Os danos que dela provierem para o Contratante;

8.14. A implantação ou o aperfeiçoamento de programa de integridade, conforme normas e orientações dos órgãos de controle.





ESTADO DE RONDÔNIA
Prefeitura Municipal de Alto Alegre dos Parecis
Secretaria Municipal de Fazenda, Administração e Planejamento



8.15. Os atos previstos como infrações administrativas na Lei nº 14.133, de 2021, ou em outras leis de licitações e contratos da Administração Pública que também sejam tipificados como atos lesivos na Lei nº 12.846, de 1º de agosto de 2013, serão apurados e julgados conjuntamente, nos mesmos autos, observados o rito procedimental e autoridade competente definidos na referida Lei (art. 159).

8.16. A personalidade jurídica do Contratado poderá ser desconsiderada sempre que utilizada com abuso do direito para facilitar, encobrir ou dissimular a prática dos atos ilícitos previstos neste Contrato ou para provocar confusão patrimonial, e, nesse caso, todos os efeitos das sanções aplicadas à pessoa jurídica serão estendidos aos seus administradores e sócios com poderes de administração, à pessoa jurídica sucessora ou à empresa do mesmo ramo com relação de coligação ou controle, de fato ou de direito, com o Contratado, observados, em todos os casos, o contraditório, a ampla defesa e a obrigatoriedade de análise jurídica prévia (art. 160)

8.17. As sanções de impedimento de licitar e contratar e declaração de inidoneidade para licitar ou contratar são passíveis de reabilitação na forma do art. 163 da Lei nº 14.133, de 2021.

8.18. As sanções por atos praticados no decorrer da contratação estão previstas nos anexos a este Aviso.

9. DAS DISPOSIÇÕES GERAIS

9.1. No caso de todos os fornecedores restarem desclassificados ou inabilitados (procedimento fracassado), a Administração poderá:

9.1.1. Republicar o presente aviso com uma nova data;

9.1.2. Valer-se, para a contratação, de proposta obtida na pesquisa de preços que serviu de base ao procedimento, se houver, privilegiando-se os menores preços, sempre que possível, e desde que atendidas às condições de habilitação exigidas.

9.1.2.1. No caso do subitem anterior, a contratação será operacionalizada fora deste procedimento.

9.1.3. Fixar prazo para que possa haver adequação das propostas ou da documentação de habilitação, conforme o caso.

9.2. As providências dos subitens 12.1.1 e 9.1.2 também poderão ser utilizadas se não houver o comparecimento de quaisquer fornecedores interessados (procedimento deserto).

9.3. Havendo a necessidade de realização de ato de qualquer natureza pelos fornecedores, cujo prazo não conste deste Aviso de Contratação Direta, deverá ser atendido o prazo indicado pelo agente competente da Administração na respectiva notificação.





ESTADO DE RONDÔNIA
Prefeitura Municipal de Alto Alegre dos Parecis
Secretaria Municipal de Fazenda, Administração e Planejamento



9.4. Caberá ao fornecedor acompanhar as operações, ficando responsável pelo ônus decorrente da perda do negócio diante da inobservância de quaisquer mensagens emitidas pela Administração ou de sua desconexão.

9.5. Não havendo expediente ou ocorrendo qualquer fato superveniente que impeça a realização do certame na data marcada, a sessão será automaticamente transferida para o primeiro dia útil subsequente, no mesmo horário anteriormente estabelecido, desde que não haja comunicação em contrário.

9.6. Os horários estabelecidos na divulgação deste procedimento e durante o envio de lances observarão o horário de Brasília-DF, inclusive para contagem de tempo e registro no Sistema e na documentação relativa ao procedimento.

9.7. No julgamento das propostas e da habilitação, a Administração poderá sanar erros ou falhas que não alterem a substância das propostas, dos documentos e sua validade jurídica, mediante despacho fundamentado, registrado em ata e acessível a todos, atribuindo-lhes validade e eficácia para fins de habilitação e classificação.

9.8. As normas disciplinadoras deste Aviso de Contratação Direta serão sempre interpretadas em favor da ampliação da disputa entre os interessados, desde que não comprometam o interesse da Administração, o princípio da isonomia, a finalidade e a segurança da contratação.

9.9. Os fornecedores assumem todos os custos de preparação e apresentação de suas propostas e a Administração não será, em nenhum caso, responsável por esses custos, independentemente da condução ou do resultado do processo de contratação.

9.10. Em caso de divergência entre disposições deste Aviso de Contratação Direta e de seus anexos ou demais peças que compõem o processo, prevalecerá as deste Aviso.

9.11. Da sessão pública será divulgada Ata no sistema eletrônico.

9.12. Integram este Aviso de Contratação Direta, para todos os fins e efeitos, os seguintes anexos:

- 9.12.1. ANEXO I – PROJETO BASICO
- 9.12.1.1. ANEXO II – ESTUDO TÉCNICO PRELIMINAR
- 9.12.2. ANEXO III – MINUTA DE TERMO DE CONTRATO
- 9.12.3. ANEXO IV – LICENÇA AMBIENTAL
- 9.12.4. ANEXO V – PLANILHA ORÇAMENTARIA
- 9.12.5. ANEXO VI – PROJETOS DE ENGENHARIA





ESTADO DE RONDÔNIA
Prefeitura Municipal de Alto Alegre dos Parecis
Secretaria Municipal de Fazenda, Administração e Planejamento



Alto Alegre dos Parecis Rondônia, 01 de abril de 2026.

Denair Pedro da Silva
Prefeito municipal





Prefeitura Municipal de Alto Alegre dos Parecis / RO
Secretaria Municipal de Assistência Social - SEMAS

PROJETO BÁSICO
LEI FEDERAL Nº 14.133/2021: art. 6º, XXIII c/c art. 40, §§ 1º e 4º

1. DEFINIÇÃO DO OBJETO.

O objeto do presente Projeto Básico é Contratação de empresa especializada em construção civil para execução da **construção de um corredor coberto entre os prédios públicos do CRAS e Auditório**, conforme o especificado no Plano de Trabalho, no município de Alto Alegre dos Parecis/RO, a obra está vinculada ao Convênio n.º 509/2025/PGE-SEOSP.

1.1. O prazo de vigência da contratação será de 60 (sessenta) dias, contados a partir da assinatura do contrato.

1.2. O valor estimado de **R\$ 118.907,13 (Cento e dezoito mil novecentos e sete reais e treze centavos)**, e segue as diretrizes estabelecidas no Plano de Trabalho anexo."

1.3. O preço contratado da obra/serviço permanecerá irrevogável durante doze meses, após esse período poderá ser revisto com base no índice **INCC - Índice Nacional de Custos da Construção**, desde que solicitado pela contratada, ou em sua ausência índice equivalente. A alteração da tabela **SINAPI** por si só não será objeto para realinhamento dos preços pactuados.

1.4. O atraso na entrega de serviços ou obras, quando imputável à contratada, suspende o direito a reajuste, realinhamento ou atualização monetária sobre os valores correspondentes."

1.5. Os itens desta contratação não se enquadram como sendo bem de luxo, conforme Decreto **Nº 372/2023 de 11 de dezembro de 2023.**

1.6. A construção de um corredor **coberto entre os prédios públicos do CRAS e Auditório** deve ser seguida estritamente conforme especificado no projeto aprovado, isso inclui local, dimensões, alinhamentos e posições descritas nos planos.

1.7. A contratada deverá prestar **garantia de 5 (cinco) anos**, conforme art. 123, §2º da Lei nº 14.133/2021, quanto à solidez, durabilidade, segurança e integridade dos serviços prestados. A garantia abrange responsabilidade técnica e a obrigação de reparar, corrigir ou substituir qualquer defeito ou falha, sem ônus para a Administração.

1.8. O contrato oferecerá maior detalhamento das regras que serão aplicadas em relação à vigência da contratação.

2. ESPECIFICAÇÃO DO SERVIÇO.

Item	Especificação	Unidade de Medida	Valor Unitário com BDI	Quant.	Valor Total
1	O projeto visa a Construção de Corredor Coberto entre os Prédios Públicos do CRAS e Auditório do Município de Alto Alegre dos Parecis/RO. Conforme Convênio n.º 509/2025/PGE-SEOSP.	Serviço	R\$ 118.907,13	1	R\$ 118.907,13

Em atendimento ao disposto nos Arts. **96 e 98 da Lei 14.133/2021**, será exigida prestação de garantia para o fiel cumprimento do contrato, na modalidade seguro-garantia, no percentual de até 5% (cinco por cento) do valor inicial do contrato, podendo ser majorado até 10% em caso de complexidade técnica e riscos elevados, devidamente justificados nos autos do processo licitatório.





Prefeitura Municipal de Alto Alegre dos Parecis / RO
Secretaria Municipal de Assistência Social - SEMAS

PROJETO BÁSICO
LEI FEDERAL Nº 14.133/2021: art. 6º, XXIII c/c art. 40, §§ 1º e 4º

3. FUNDAMENTAÇÃO DA CONTRATAÇÃO.

O presente processo tem como finalidade a construção de um corredor **coberto entre os prédios públicos do CRAS e Auditório**. O Centro de Referência de Assistência Social (CRAS) é uma unidade pública que integra a rede de serviços da Assistência Social no Brasil, sendo um ponto fundamental para a proteção e promoção da cidadania, especialmente para famílias e indivíduos em situação de vulnerabilidade social. O CRAS é parte do Sistema Único de Assistência Social (SUAS), que organiza os serviços de assistência social no território nacional, com o objetivo de garantir a dignidade e os direitos das pessoas em situação de risco.

- O CRAS desempenha um papel fundamental na promoção da igualdade social e na erradicação da pobreza, oferecendo apoio a pessoas e famílias que enfrentam situações de vulnerabilidade e risco social.
- Além disso, o CRAS fortalece a rede de proteção social no município, facilitando o acesso a direitos e serviços que contribuem para a melhoria da qualidade de vida da população.
- Portanto o CRAS é uma peça chave na rede de assistência social brasileira, proporcionando apoio integral e preventivo às famílias e pessoas que mais precisam, e fortalecendo a cidadania e os direitos sociais de toda a comunidade.

A presente contratação é, portanto, essencial para o cumprimento dos objetivos pactuados entre o Município e o Estado, conferindo efetividade às metas da Secretaria Municipal de Assistência Social, no âmbito do SUAS, no fortalecimento da rede de proteção social e a qualidade dos serviços prestados à população.

A demanda encontra amparo na **Lei Federal n.º 14.133/2021**, que estabelece as normas gerais de licitação e contratação para a Administração Pública. Em consonância com o **art. 6.º, inciso IX**, o projeto básico anexo apresenta o conjunto de elementos técnicos necessários e suficientes, com o nível de precisão adequado, para caracterizar a obra e fundamentar a contratação.

4. DESCRIÇÃO DA SOLUÇÃO COMO UM TODO (considerado todo o ciclo de vida do objeto).

A solução consiste na construção do corredor **coberto entre os prédios públicos do CRAS e Auditório**, contemplando: Administração e Controle, Movimentação de terra, Infraestrutura, Superestrutura, Piso, Cobertura, Esquadrias, Instalações Elétricas, Reboco e Pintura, Serviços Complementares. A execução seguirá as especificações técnicas do projeto aprovado, visando segurança e a eficiência nas dependências de acordo com as normas técnicas vigentes, observando os requisitos de acessibilidade, segurança, ventilação e iluminação adequadas, além da compatibilidade com os padrões que compete o projeto.

5. REQUISITOS DA CONTRATAÇÃO E DA CAPACIDADE TÉCNICA.

5.1. Requisitos Legais e de Habilitação: Os fornecedores interessados deverão comprovar a regularidade jurídico-fiscal, trabalhista e previdenciária, conforme exigido na legislação vigente, especialmente nos seguintes aspectos:

- I. Inscrição no Cadastro Nacional da Pessoa Jurídica (CNPJ);
- II. Inscrição no cadastro de contribuintes estadual e/ou municipal, conforme aplicável ao ramo de atividade;
- III. Regularidade fiscal junto à Fazenda Federal, Estadual e Municipal;
- IV. Regularidade junto à Seguridade Social (INSS) e ao FGTS;
 - I. Regularidade perante a Justiça do Trabalho;





Prefeitura Municipal de Alto Alegre dos Parecis / RO
Secretaria Municipal de Assistência Social - SEMAS

PROJETO BÁSICO

LEI FEDERAL Nº 14.133/2021: art. 6º, XXIII c/c art. 40, §§ 1º e 4º

- II. Cumprimento das obrigações relativas ao inciso XXXIII do art. 7º da Constituição Federal (proibição de trabalho noturno, perigoso ou insalubre a menores de 18 anos e de qualquer trabalho a menores de 16 anos, salvo na condição de aprendiz);
- III. Os documentos comprobatórios poderão ser apresentados por meio físico ou eletrônico, inclusive por plataformas integradas como o SICAF, conforme legislação vigente;
- IV. Além dos critérios de sustentabilidade eventualmente inseridos na descrição do objeto, devem ser atendidos os seguintes requisitos, que se baseiam no Guia Nacional de Contratações Sustentáveis: Deve-se observar (artigo 7º, XI, da Lei n. 12.305/2010 – Política Nacional de Resíduos Sólidos). XI - Prioridade, nas aquisições e contratações governamentais, para: a) Produtos reciclados e recicláveis; b) Bens, serviços e obras que considerem critérios compatíveis com padrões de consumo social e ambientalmente sustentáveis;
- V. Será admitida a subcontratação de no máximo 25% do contrato.
- VI. Certidão de Registro de Pessoa Jurídica no Conselho Regional de Engenharia e Agronomia – CREA (Lei nº 5.194/66) e/ou Conselho de Arquitetura e Urbanismo – CAU (Lei nº 12.378/2010), na qual conste o seu responsável técnico, em plena validade.

5.2. Deverá ser apresentada documentação que comprove o vínculo entre o responsável técnico e a licitante, conforme o caso:

- I. **Empresa com vínculo societário:** apresentar o ato constitutivo da empresa devidamente registrado no órgão de registro de comércio competente.
- II. **Profissional autônomo:** apresentar contrato de prestação de serviços ou Anotação/Registro de Responsabilidade Técnica (ART/RRT) que comprove o exercício de cargo ou função como responsável técnico da licitante.

5.3. Apresentar ART ou RRT onde conste, de forma clara, a designação do profissional como responsável técnico pela execução dos serviços objeto da contratação, devidamente vinculada à licitante;

5.4. Apresentar Certidão de Registro de Pessoa Física emitida pelo CREA ou CAU da jurisdição do domicílio do profissional, em nome de cada integrante da equipe técnica, com atribuições compatíveis com as atividades técnicas previstas no objeto da licitação;

5.5. Comprovação da Licitante de possuir na data da abertura da licitação, **Engenheiro (s) civil (is) ou Arquiteto(as) e Engenheiro de Segurança do Trabalho**, devidamente registrado(s) no CREA/CAU;

5.6. Um ou mais atestados de capacidade técnica, em nome do (s) profissional (is), expedidos por pessoa jurídica de direito público ou privado, que comprovem o desempenho de atividades compatíveis com o objeto do pregão;

5.7. Apresentar Certidão de Acervo Técnico (CAT), emitida pelo CREA ou CAU da região competente, em nome do (s) responsável (is) técnico (s) devidamente registrado (s), com habilitação em Engenharia Civil ou Arquitetura, conforme a Lei nº 5.194/1966 e a Lei nº 12.378/2010, que comprove experiência anterior na execução de serviços semelhantes aos previstos neste Projeto Básico, por meio da correspondente ART ou RRT.

5.8. A ausência de apresentação de atestado claro, legível e idôneo, contendo o devido timbre da pessoa





Prefeitura Municipal de Alto Alegre dos Parecis / RO
Secretaria Municipal de Assistência Social - SEMAS

PROJETO BÁSICO
LEI FEDERAL Nº 14.133/2021: art. 6º, XXIII c/c art. 40, §§ 1º e 4º

jurídica que o forneceu e que não atenda ao exigido, conforme estabelece este Edital, é motivo de **inabilitação**.

5.9. A qualquer momento a equipe técnica do **município** poderá por meio de diligência solicitar documentos e/ou pedidos de esclarecimentos quanto a veracidade dos atestados apresentados pelas empresas licitantes.

5.10. No caso de pessoa jurídica de direito público, o (s) atestado (s) deverá (ão) ser assinado(s) pelo titular da pasta e pelo responsável técnico do setor competente

5.11. Por se tratar de Contratação De Obra, não será permitida a participação de Pessoa Física, uma vez que a mesma não conseguirá cumprir com os requisitos mínimos de contratação já definidos na etapa do Estudo Técnico Preliminar.

5.12. Indicação de marcas ou modelos (Art. 41, inciso I, da Lei nº 14.133, de 2021):

Em atenção ao disposto no art. **41, inciso I, da Lei nº 14.133/2021**, é vedada a indicação de marcas ou modelos específicos, salvo em situações excepcionais e devidamente justificadas tecnicamente, quando:

- **For necessária para garantir a compatibilidade com os bens já existentes, ou;**
- **Quando determinada marca/modelo for a única capaz de atender às necessidades do objeto,** comprovada a inexistência de produtos equivalentes no mercado com as mesmas características de desempenho, durabilidade ou qualidade.

No presente caso, não será realizada indicação prévia de marcas específicas. A especificação dos produtos será feita por meio de características técnicas, composição, qualidade, validade, embalagem, e conformidade com normas sanitárias, de modo a garantir a ampla competitividade e atender ao interesse público.

A indicação eventual de marca poderá ocorrer apenas a título de exemplo ou referência de qualidade, sem caráter restritivo, devendo sempre ser acompanhada da expressão "ou equivalente", conforme previsão legal. Caberá à Administração avaliar a equivalência com base nos critérios técnicos estabelecidos neste Termo de Referência.

6. MODELO DE EXECUÇÃO DO OBJETO.

6.1. Os serviços deverão ser executados pela licitante vencedora imediatamente após a assinatura do contrato/ordem de serviço.

6.2. Os serviços deverão seguir minuciosamente o projeto, memoriais descritivos, especificações de projeto, bem como as composições de custo das respectivas tabelas de referência.

6.3. A contratada deve cumprir todas as obrigações constantes no Edital, seus anexos e sua proposta, assumindo como exclusivamente seus os riscos e as despesas decorrentes da boa e perfeita execução do objeto e, ainda.

6.4. Os serviços deverão ser executados no local indicado pela Secretaria solicitante, devendo ser iniciados no prazo máximo de **24 (vinte e quatro)** horas após a ordem de serviço. Os valores estimados incluem o custo com equipamentos, transportes dos equipamentos, operador, alimentação, manutenções, combustível e todos os demais despesas/serviços necessários para a correta execução dos serviços.





Prefeitura Municipal de Alto Alegre dos Parecis / RO
Secretaria Municipal de Assistência Social - SEMAS

PROJETO BÁSICO

LEI FEDERAL Nº 14.133/2021: art. 6º, XXIII c/c art. 40, §§ 1º e 4º

6.5. Acatar e atender as reclamações quanto às especificações e qualidade dos serviços fornecidos, sanando eventuais deficiências no prazo de **02 (duas)** horas, a contar da notificação da contratada, às suas custas, sem prejuízo da aplicação das penalidades, o que não atenda às especificações do contrato e cumprimento dos prazos previamente estabelecidos.

6.6. Serão de inteira responsabilidade da proponente vencedora, as despesas diretas ou indiretas tais como: transporte, encargos sociais, fiscais, trabalhistas, previdenciários ou de classe, indenizações civis e qualquer outra que for devido a empregados no desempenho dos serviços de entrega do objeto deste Contrato, ficando ainda o Contratante, isento de qualquer vínculo empregatício com os mesmos.

6.7. A empresa contratada será responsável por todos os ônus e obrigações concernentes à legislação fiscal, social, trabalhista e tributária, bem como pelos danos e prejuízos que a qualquer título causar ao contratante, ao meio ambiente e/ou a terceiros, em decorrência da execução dos serviços contratados, respondendo por si e por seus sucessores.

6.8. Os operadores da empresa vencedora deverão estar devidamente habilitados para execução dos serviços.

6.9. A empresa se responsabilizará por todos os gastos com combustíveis, manutenções, obrigações trabalhistas, alimentação dos seus funcionários, fornecimento de EPI's e demais obrigações.

6.10. A empresa deverá ter alocado funcionários devidamente habilitados, com todos os EPIs e EPCs, ferramentais, equipamentos, insumos e veículos especializados para tal finalidade, alocados para a realização de todos os serviços necessários.

6.11. A empresa deverá substituir, no prazo máximo de **24 (vinte e quatro)** horas, qualquer funcionário solicitado pela fiscalização.

7. MODELO DE GESTÃO DO CONTRATO.

7.1. O contrato deverá ser executado fielmente pelas partes, de acordo com as cláusulas avençadas e as normas da **Lei nº 14.133, de 2021**, e cada parte responderá pelas consequências de sua inexecução total ou parcial.

7.2. Em caso de impedimento, ordem de paralisação ou suspensão do contrato, o cronograma de execução será prorrogado automaticamente pelo tempo correspondente, anotadas tais circunstâncias mediante simples apostila.

7.3. As comunicações entre o órgão ou entidade e a contratada devem ser realizadas por escrito sempre que o ato exigir tal formalidade, admitindo-se o uso de mensagem eletrônica para esse fim.

7.4. O órgão ou entidade poderá convocar representante da empresa para adoção de providências que devam ser cumpridas de imediato.

7.5. A execução do contrato deverá ser acompanhada e fiscalizada pelo(s) fiscal(is) do contrato, ou pelos respectivos substitutos (Lei nº 14.133, de 2021, art. 117, caput).

7.6. A fiscalização de que trata este item não exclui nem reduz a responsabilidade do fornecedor, ainda que resultem de condições técnicas, vícios redibitórios ou emprego de material inadequado ou de qualidade inferior e na ocorrência desta não implica na responsabilidade da administração e de seus agentes e prepostos.





Prefeitura Municipal de Alto Alegre dos Parecis / RO
Secretaria Municipal de Assistência Social - SEMAS

PROJETO BÁSICO
LEI FEDERAL Nº 14.133/2021: art. 6º, XXIII c/c art. 40, §§ 1º e 4º

7.7. O contratado fica obrigado a corrigir, reparar, remover, ou substituir, as suas expensas, no total ou em parte, o objeto do contrato em que se verificarem vícios, defeitos ou incorreções resultantes de sua execução ou de materiais/equipamentos nela empregados.

7.8. O contratado também fica responsável pelos danos causados diretamente à administração ou a terceiros, em razão da execução do contrato.

7.9. Somente o contratado será responsável pelos encargos trabalhistas, previdenciários, fiscais e comerciais resultantes da execução do contrato.

8. FISCALIZAÇÃO TÉCNICA.

A execução do contrato deverá ser acompanhada e fiscalizada por Comissão de recebimento, por fiscais do contrato, ou pelos respectivos substitutos (**Lei nº 14.133, de 2021, art. 117, caput**).

8.1. Fiscalização Técnica (conforme o decreto 370/2023, 11 de dezembro de 2023):

Art. 17 Cabe ao fiscal técnico do contrato e, nos seus afastamentos e impedimentos legais, ao substituto, em especial:

I - Prestar apoio técnico e operacional ao gestor do contrato, subsidiando-o de informações pertinentes às suas competências;

II - Anotar no histórico de gerenciamento do contrato todas as ocorrências relacionadas à execução do contrato, determinando o que for necessário para a regularização das faltas ou dos defeitos observados;

III - Emitir notificações para a correção de rotinas ou de qualquer inexatidão ou irregularidade constatada em desacordo com a execução do contrato, determinando prazo para a correção;

IV - Informar ao gestor do contrato, em tempo hábil, a situação que demandar decisão ou adoção de medidas que ultrapassem sua competência, para que adote as medidas necessárias e saneadoras, se for o caso;

V - Comunicar imediatamente ao gestor do contrato quaisquer ocorrências que possam inviabilizar a execução do contrato nas datas aprazadas;

VI - Fiscalizar a execução do contrato, para que sejam cumpridas todas as condições estabelecidas no contrato, de modo a assegurar os melhores resultados para a Administração, conferindo as notas fiscais e as documentações exigidas para o pagamento, e após o ateste, encaminhar ao gestor de contrato, para ratificação;

VII - Comunicar o gestor do contrato em tempo hábil o término do contrato sob sua responsabilidade, visando à tempestiva renovação ou prorrogação contratual.

8.2. Fiscalização Administrativa (conforme o decreto 370/2023, 11 de dezembro de 2023):

Art. 18 Cabe ao fiscal administrativo do contrato e, nos seus afastamentos e impedimentos legais, do substituto, em especial:

I - Prestar apoio técnico e operacional ao gestor do contrato, realizando tarefas relacionadas ao controle dos prazos do contrato, acompanhamento do empenho e pagamento, formalização de apostilamentos e termos aditivos, e acompanhamento de garantias e glosas;

II - Verificar a manutenção das condições de habilitação da contratada, solicitando os documentos comprobatórios pertinentes, caso necessário;

III - Examinar a regularidade no recolhimento das contribuições fiscal, trabalhista e previdenciária e, em caso de descumprimento, observar o estabelecido em ato do Secretário de Gestão da Secretaria Especial de Desburocratização, Gestão e Governo Digital do Ministério da Economia;





Prefeitura Municipal de Alto Alegre dos Parecis / RO
Secretaria Municipal de Assistência Social - SEMAS

PROJETO BÁSICO
LEI FEDERAL Nº 14.133/2021: art. 6º, XXIII c/c art. 40, §§ 1º e 4º

IV - Atuar tempestivamente na solução de eventuais problemas de descumprimento das obrigações contratuais, reportando ao gestor do contrato para providências cabíveis, quando ultrapassar a sua competência;

8.3. Gestor do Contrato (conforme o decreto 370/2023, 11 de dezembro de 2023)

Art. 16 Caberá ao gestor do contrato e, nos seus afastamentos e impedimentos legais, ao seu substituto, a coordenação e execução dos atos preparatórios, em especial:

I - Coordenar as atividades relacionadas à fiscalização técnica e administrativa, de que dispõe os incisos II e III do art. 14.

II - Acompanhar os registros realizados pelos fiscais do contrato e de todas as ocorrências relacionadas à execução do contrato e as medidas adotadas, informando, se for o caso, à autoridade superior aquelas que ultrapassarem a sua competência;

III - Acompanhar a manutenção das condições de habilitação da contratada, para efeito de empenho de despesa e pagamento, devendo anotar no relatório de riscos eventuais problemas que obstem o fluxo normal da liquidação e pagamento da despesa;

IV - Coordenar a atualização do processo de acompanhamento e fiscalização do contrato contendo todos os registros formais da execução no histórico de gerenciamento do contrato, a exemplo da ordem de serviço, do registro de ocorrências, das alterações e das prorrogações contratuais, elaborando relatório com vistas à necessidade ou não de eventuais adequações ao contrato para que atenda a finalidade da Administração;

V - Coordenar e/ou executar os atos preparatórios à instrução processual e ao envio da documentação pertinente ao setor de licitação, e de contratos para formalização dos procedimentos de que dispõe o inciso I do art. 14;

VI - Constituir relatório final, de que trata a alínea "d" do inciso **VI do § 3º do art. 174** da Lei nº **14.133, de 2021**, com as informações obtidas durante a execução do contrato, como forma de aprimoramento das atividades da Administração, podendo ser utilizado como insumo para a confecção dos estudos técnicos preliminares, termo de referência e projeto básico das novas contratações;

VII - Coordenar a atualização contínua do relatório de riscos durante a gestão do contrato, com apoio dos fiscais técnico e administrativo;

VIII - Diligenciar para a formalização de processo administrativo de responsabilização para fins de aplicação de sanções, a ser conduzido pela comissão de que trata o art. **158 da Lei nº 14.133, de 2021** ou pelo agente/setor com competência para tal, conforme o caso.

9. CRITÉRIOS DE MEDIÇÃO E DE PAGAMENTO.

Para o pagamento dos serviços pela Administração Pública Municipal, será observada a ordem cronológica para cada fonte diferenciada de recursos, sendo realizada medição mensal junto a fiscalização e devendo ser apresentado a nota fiscal devidamente atestado pelo servidor responsável, acompanhada de relatórios, quando for o caso.

9.1. Para a medição / pagamento, deverão ser entregues os seguintes documentos;

- a)** Requerimento da Empresa;
- b)** Planilha de Medição da Empresa;
- c)** Diário de Obra da empresa;
- d)** Relatório Fotográfico da empresa;
- e)** Nota Fiscal da empresa (somente depois que a eng. Fiscal autorizar a emissão da nota);
- f)** Certidão Negativa de Débitos Receita Federal;
- g)** Certidão Negativa de Débitos Estadual;
- h)** Certidão Negativa de Débitos Municipal;
- i)** Certidão FGTS;





Prefeitura Municipal de Alto Alegre dos Parecis / RO
Secretaria Municipal de Assistência Social - SEMAS

PROJETO BÁSICO

LEI FEDERAL Nº 14.133/2021: art. 6º, XXIII c/c art. 40, §§ 1º e 4º

- j) Certidão Negativa de Débitos Trabalhistas;
- k) Cópia do Comprovante de Pago da GPS;
- l) Cópia da GEFIP da empresa;
- m) Cópia com comprovante de Pg. do FGTS;
- n) Cópia da SEFIP;
- o) Comprovante de Guia de Recolhimento ISSQN Pago;
- p) ART de Execução da Obra pelo Engenheiro Civil da Empresa;
- q) Seguro Garantia da Obra

9.2. O pagamento será sempre que possível realizado até o **15º (décimo quinto)** dia do mês subsequente a prestação do serviço. Será de responsabilidade do licitante o recolhimento de todos os impostos inerentes ao objeto, caso não venha impresso na nota fiscal, os descontos poderão ser providenciados pela administração municipal.

9.3. Nenhum pagamento será efetuado ao contratado enquanto pendente de qualquer obrigação financeira que lhe for imposta, em virtude de penalidade ou inadimplência.

9.4. O contratado não poderá realizar cobrança junto ao contratado antes do período transcorrido, tendo em vista a garantia dos ritos dos atos administrativos, respeitando os trâmites e procedimentos obrigatórios e ordem cronológica do rito processual.

9.5. Para fins de medição e consequente pagamento dos serviços executados, somente serão considerados os materiais efetivamente aplicados na obra, de forma permanente, conforme o projeto executivo, memoriais descritivos e cronograma físico-financeiro.

9.6. Serão aceitos para medição, somente materiais empregados fisicamente no empreendimento serão considerados plausíveis de mensuração e medição.

9.7. A medição será realizada exclusivamente com base na execução física comprovada dos serviços e insumos empregados in loco, respeitando as especificações do contrato e os padrões de qualidade definidos pela Administração contratante.

9.8. A tentativa de incluir na medição materiais não incorporados à obra poderá ensejar a glosa dos itens indevidamente inclusos, aplicação de sanções administrativas, além de eventual responsabilização contratual, civil e penal, nos termos da Lei nº 14.133/2021 e demais normativos aplicáveis.

9.5. Na nota fiscal fica o fornecedor obrigado a informar o enquadramento legal de tributação no respectivo documento fiscal, afim de cumprir o disposto no DECRETO 277/2023 DE 03 DE OUTUBRO DE 2023, bem como demais legislações pertinentes a tributação, conforme a LEI 9.430, DE 27 DE DEZEMBRO DE 1996 e, também, na INSTRUÇÃO NORMATIVA DA RECEITA FEDERAL DO BRASIL Nº 1.234, DE 2012.

10. LIQUIDAÇÃO.

10.1. Recebida a Nota Fiscal ou documento de cobrança equivalente, correrá o prazo de dez dias úteis para fins de liquidação, na forma desta seção, prorrogáveis por igual período, nos termos do art. 7º, § 3º da Instrução Normativa SEGES/ME nº 77/2022.

10.2. O prazo de que trata o item anterior será reduzido à metade, mantendo-se a possibilidade de prorrogação, no caso de contratações decorrentes de despesas cujos valores não ultrapassem o limite de que trata o inciso I do art. 75 da Lei nº 14.133, de 2021.





Prefeitura Municipal de Alto Alegre dos Parecis / RO
Secretaria Municipal de Assistência Social - SEMAS

PROJETO BÁSICO
LEI FEDERAL Nº 14.133/2021: art. 6º, XXIII c/c art. 40, §§ 1º e 4º

10.3. Para fins de liquidação, o setor competente deverá verificar se a nota fiscal ou instrumento de cobrança equivalente apresentado expressa os elementos necessários e essenciais do documento, tais como:

- Prazo de validade;
- Data da emissão;
- Dados do contrato e do órgão contratante;
- Período respectivo de execução do contrato;
- Valor a pagar; e
- Eventual destaque do valor de retenções tributárias cabíveis.

10.4. Havendo erro na apresentação da nota fiscal ou instrumento de cobrança equivalente, ou circunstância que impeça a liquidação da despesa, esta ficará sobrestada até que o contratado providencie as medidas saneadoras, reiniciando-se o prazo após a comprovação da regularização da situação, sem ônus ao contratante;

10.5. A nota fiscal ou instrumento de cobrança equivalente deverá ser obrigatoriamente acompanhado da comprovação da regularidade fiscal, constatada por meio de consulta *on-line* ao SICAF ou, na impossibilidade de acesso ao referido Sistema, mediante consulta aos sítios eletrônicos oficiais ou à documentação mencionada no art. 68 da Lei nº 14.133, de 2021.

10.6. A Administração deverá realizar consulta ao SICAF para:

- a) verificar a manutenção das condições de habilitação exigidas no edital;
- b) identificar possível razão que impeça a participação em licitação, no âmbito do órgão ou entidade, proibição de contratar com o Poder Público, bem como ocorrências impeditivas indiretas (INSTRUÇÃO NORMATIVA Nº 3, DE 26 DE ABRIL DE 2018).

10.7. Constatando-se, junto ao SICAF, a situação de irregularidade do contratado, será providenciada sua notificação, por escrito, para que, no prazo de 5 (cinco) dias úteis, regularize sua situação ou, no mesmo prazo, apresente sua defesa. O prazo poderá ser prorrogado uma vez, por igual período, a critério do contratante.

10.8. Não havendo regularização ou sendo a defesa considerada improcedente, o contratante deverá comunicar aos órgãos responsáveis pela fiscalização da regularidade fiscal quanto à inadimplência do contratado, bem como quanto à existência de pagamento a ser efetuado, para que sejam acionados os meios pertinentes e necessários para garantir o recebimento de seus créditos.

10.9. Persistindo a irregularidade, o contratante deverá adotar as medidas necessárias à rescisão contratual nos autos do processo administrativo correspondente, assegurada ao contratado a ampla defesa.

10.10. Havendo a efetiva execução do objeto, os pagamentos serão realizados normalmente, até que se decida pela rescisão do contrato, caso o contratado não regularize sua situação junto ao SICAF.

11. PRAZO DE PAGAMENTO.

O pagamento será efetuado no prazo de até **10 (dez)** dias úteis contados da finalização da liquidação da despesa, conforme seção anterior, nos termos da Instrução Normativa SEGES/ME nº 77, de 2022.

No caso de atraso pelo Contratante, os valores devidos ao contratado serão atualizados monetariamente entre o termo final do prazo de pagamento até a data de sua efetiva realização,





Prefeitura Municipal de Alto Alegre dos Parecis / RO
Secretaria Municipal de Assistência Social - SEMAS

PROJETO BÁSICO
LEI FEDERAL Nº 14.133/2021: art. 6º, XXIII c/c art. 40, §§ 1º e 4º

mediante aplicação do índice XXXX de correção monetária, ou conforme preconiza a LEI Nº 14.905, DE 28 DE JUNHO DE 2024.

12. FORMA DE PAGAMENTO.

12.1. O pagamento será realizado por meio de ordem bancária, para crédito em banco, agência e conta corrente indicados pelo contratado. Será considerada data do pagamento o dia em que constar como emitida a ordem bancária para pagamento.

12.2. Quando do pagamento, será efetuada a retenção tributária prevista na legislação aplicável.

12.3. Independentemente do percentual de tributo inserido na planilha, quando houver, serão retidos na fonte, quando da realização do pagamento, os percentuais estabelecidos na legislação vigente.

12.4. O contratado regularmente optante pelo Simples Nacional, nos termos da Lei Complementar nº 123, de 2006, não sofrerá a retenção tributária quanto aos impostos e contribuições abrangidos por aquele regime. No entanto, o pagamento ficará condicionado à apresentação de comprovação, por meio de documento oficial, de que faz jus ao tratamento tributário favorecido previsto na referida Lei Complementar.

12.5. A presente contratação não permite a antecipação de pagamento (parcial/total).

13. CLÁUSULA DE RESPONSABILIDADE ADMINISTRATIVA REFERENTE AOS TRÂMITES PROCESSUAIS DE PAGAMENTO.

13.1. As partes contratantes deverão respeitar os prazos legais e processuais para execução e liquidação dos pagamentos, conforme previsto na Lei nº 14.133/2021, no edital e no contrato, observando-se o princípio da legalidade, da moralidade e da ordem cronológica de exigibilidade.

13.2. A Administração Pública Municipal compromete-se a observar integralmente os ritos administrativos, incluindo:

- I. Realização da medição pela fiscalização técnica;
- II. Conferência da documentação obrigatória (notas fiscais, certidões, relatórios, diário de obra etc.);
- III. Auditoria prévia da Controladoria Interna, quando exigido;
- IV. Entrada regular no sistema de almoxarifado ou protocolo oficial;
- V. E respeito à ordem cronológica de pagamentos por fonte de recurso, conforme o art. 141 da Lei nº 14.133/2021.

13.3. Fica vedado aos servidores, gestores e fiscais da Administração:

- I. Embaraçar ou coagir os profissionais da contratada;
- II. Reter documentos ou atrasar a tramitação de forma injustificada;
- III. Praticar qualquer conduta que represente assédio moral, institucional ou retaliação injusta.

13.4. Também é vedado à empresa contratada ou a seus representantes legais:

- I. Pressionar, coagir, constranger ou assediar servidores públicos ou gestores com o objetivo de acelerar pagamentos;
- II. Tentar interferir ou burlar os trâmites administrativos internos;
- III. Solicitar prioridade fora da ordem cronológica legal, salvo por motivo técnico justificado e





Prefeitura Municipal de Alto Alegre dos Parecis / RO
Secretaria Municipal de Assistência Social - SEMAS

PROJETO BÁSICO
LEI FEDERAL Nº 14.133/2021: art. 6º, XXIII c/c art. 40, §§ 1º e 4º

autorizado formalmente pela autoridade competente;

- IV. Realizar visitas reiteradas sem agendamento ou sem justificativa técnica às unidades administrativas envolvidas com o processamento do pagamento, com o intuito de induzir à celeridade artificial dos atos administrativos.

13.5. A tentativa de interferência indevida ou pressão sobre servidores públicos poderá configurar:

- I. Infração contratual com aplicação de advertência, multa ou rescisão;
- II. Conduta tipificada como ilícito administrativo ou ato de improbidade, nos termos da Lei nº 14.133/2021, da Lei nº 8.429/1992 e, se for o caso, do Código Penal Brasileiro (assédio, coação no curso do processo administrativo ou tentativa de indução a erro).

13.6. O pagamento à contratada somente será efetuado após o cumprimento integral de todos os trâmites legais, incluindo o ateste da fiscalização técnica e administrativa, e a validação dos documentos pelo controle interno, quando exigível, não sendo admitida a realização de pagamentos parciais ou antecipados que não estejam fundamentados no rito processual legal.

14. FORMA E CRITÉRIOS DE SELEÇÃO DO FORNECEDOR.

A seleção do fornecedor para a execução da obra da construção será realizada através LEI Nº 14.133/2021, DE 1º DE ABRIL DE 2021, DECRETO Nº 12.807, DE 29 DE DEZEMBRO DE 2025, Art. 75, caput, inciso I R\$ 130.984,20 (cento e trinta mil novecentos e oitenta e quatro reais e vinte centavos) e suas alterações, ou, quando aplicável. A forma de licitação a ser por meio de **Dispensa de Licitação em razão do valor** para obras e serviços de engenharia.

- **Modalidade de Licitação:** Concorrência, conforme a legislação vigente e o porte do contrato, conforme o **Art. 6º** Para os fins desta Lei, consideram-se: **XXXVIII** - concorrência: modalidade de licitação para contratação de bens e serviços especiais e de obras e serviços comuns e especiais de engenharia, cujo critério de julgamento poderá ser:
 - a) menor preço;
 - b) melhor técnica ou conteúdo artístico;
 - c) técnica e preço;
 - d) maior retorno econômico;
 - e) maior desconto;

12.1 Critérios de Seleção:

Os critérios para a seleção do fornecedor serão baseados em habilitação jurídica, qualificação técnica, regularidade fiscal e trabalhista, e menor preço, com base nas propostas apresentadas pelos fornecedores.

15. HABILITAÇÕES.

15.1. Jurídica:

I. Empresário individual: inscrição no Registro Público de Empresas Mercantis, a cargo da Junta Comercial da respectiva sede;

II. Microempreendedor Individual - MEI: Certificado da Condição de Microempreendedor Individual - CCMEI, cuja aceitação ficará condicionada à verificação da autenticidade no sítio <https://www.gov.br/empresas-e-negocios/pt->





Prefeitura Municipal de Alto Alegre dos Parecis / RO
Secretaria Municipal de Assistência Social - SEMAS

PROJETO BÁSICO

LEI FEDERAL Nº 14.133/2021: art. 6º, XXIII c/c art. 40, §§ 1º e 4º

br/empreendedor; Sociedade empresária, sociedade limitada unipessoal – SLU ou sociedade identificada como empresa individual de responsabilidade limitada - EIRELI: inscrição do ato constitutivo, estatuto ou contrato social no Registro Público de Empresas Mercantis, a cargo da Junta Comercial da respectiva sede, acompanhada de documento comprobatório de seus administradores;

III. Sociedade empresária estrangeira: portaria de autorização de funcionamento no Brasil, publicada no Diário Oficial da União e arquivada na Junta Comercial da unidade federativa onde se localizar a filial, agência, sucursal ou estabelecimento, a qual será considerada como sua sede, conforme Instrução Normativa DREI/ME n.º 77, de 18 de março de 2020.

IV. Sociedade simples: inscrição do ato constitutivo no Registro Civil de Pessoas Jurídicas do local de sua sede, acompanhada de documento comprobatório de seus administradores;

V. Filial, sucursal ou agência de sociedade simples ou empresária: inscrição do ato constitutivo da filial, sucursal ou agência da sociedade simples ou empresária, respectivamente, no Registro Civil das Pessoas Jurídicas ou no Registro Público de Empresas Mercantis onde opera, com averbação no Registro onde tem sede a matriz.

VI. Sociedade cooperativa: ata de fundação e estatuto social, com a ata da assembleia que o aprovou, devidamente arquivado na Junta Comercial ou inscrito no Registro Civil das Pessoas Jurídicas da respectiva sede, além do registro de que trata o art. 107 da Lei nº 5.764, de 16 de dezembro 1971.

VII. Ato de autorização para o exercício da atividade de (especificar a atividade contratada sujeita à autorização), expedido por (especificar o órgão competente) nos termos do art. da (Lei/Decreto) nº

VIII. Os documentos apresentados deverão estar acompanhados de todas as alterações ou da consolidação respectiva.

15.2. Fiscal, Social e Trabalhista:

I. Prova de inscrição no Cadastro Nacional de Pessoas Jurídicas ou no Cadastro de Pessoas Físicas, conforme o caso;

II. Prova de regularidade fiscal perante a Fazenda Nacional, mediante apresentação de certidão expedida conjuntamente pela Secretaria da Receita Federal do Brasil (RFB) e pela Procuradoria-Geral da Fazenda Nacional (PGFN), referente a todos os créditos tributários federais e à Dívida Ativa da União (DAU) por elas administrados, inclusive aqueles relativos à Seguridade Social, nos termos da Portaria Conjunta nº 1.751, de 02 de outubro de 2014, do Secretário da Receita Federal do Brasil e da Procuradora-Geral da Fazenda Nacional.

III. Prova de regularidade com o Fundo de Garantia do Tempo de Serviço (FGTS);

IV. Prova de inexistência de débitos inadimplidos perante a Justiça do Trabalho, mediante a apresentação de certidão negativa ou positiva com efeito de negativa, nos termos do Título VII-A da Consolidação das Leis do Trabalho, aprovada pelo Decreto-Lei nº 5.452, de 1º de maio de 1943;

V. Prova de inscrição no cadastro de contribuintes [Estadual/Distrital] ou [Municipal/Distrital] relativo ao domicílio ou sede do fornecedor, pertinente ao seu ramo de atividade e compatível com o objeto contratual;

Prova de regularidade com a Fazenda [Estadual/Distrital] ou [Municipal/Distrital] do domicílio ou sede do fornecedor, relativa à atividade em cujo exercício contrata ou concorre;





Prefeitura Municipal de Alto Alegre dos Parecis / RO
Secretaria Municipal de Assistência Social - SEMAS

PROJETO BÁSICO

LEI FEDERAL Nº 14.133/2021: art. 6º, XXIII c/c art. 40, §§ 1º e 4º

VI. Caso o fornecedor seja considerado isento dos tributos *[Estadual/Distrital]* ou *[Municipal/Distrital]* relacionados ao objeto contratual, deverá comprovar tal condição mediante a apresentação de declaração da Fazenda respectiva do seu domicílio ou sede, ou outra equivalente, na forma da lei.

VII. O fornecedor enquadrado como microempreendedor individual que pretenda auferir os benefícios do tratamento diferenciado previstos na Lei Complementar n. 123, de 2006, estará dispensado da prova de inscrição nos cadastros de contribuintes estadual e municipal.

15.3 Econômico-Financeira.

I. Certidão negativa de insolvência civil expedida pelo distribuidor do domicílio ou sede do licitante, caso se trate de pessoa física, desde que admitida a sua participação na licitação (art. 5º, inciso II, alínea “c”, da Instrução Normativa Seges/ME nº 116, de 2021), ou de sociedade simples; Certidão negativa de falência expedida pelo distribuidor da sede do fornecedor - Lei nº 14.133, de 2021, art. 69, caput, inciso II); Balanço patrimonial, demonstração de resultado de exercício e demais demonstrações contábeis dos 2 (dois) últimos exercícios sociais, comprovando;

II. Índices de Liquidez Geral (LG), Liquidez Corrente (LC), e Solvência Geral (SG) superiores a 1 (um);

- a. As empresas criadas no exercício financeiro da licitação deverão atender a todas as exigências da habilitação e poderão substituir os demonstrativos contábeis pelo balanço de abertura.
- b. Os documentos referidos acima limitar-se-ão ao último exercício no caso de a pessoa jurídica ter sido constituída há menos de 2 (dois) anos;
- c. Os documentos referidos acima deverão ser exigidos com base no limite definido pela Receita Federal do Brasil para transmissão da Escrituração Contábil Digital - ECD ao Sped.

III. Caso a empresa licitante apresente resultado inferior ou igual a 1 (um) em qualquer dos índices de Liquidez Geral (LG), Solvência Geral (SG) e Liquidez Corrente (LC), será exigido para fins de habilitação [capital mínimo] OU [patrimônio líquido mínimo] de 1% do valor total estimado da contratação.

IV. As empresas criadas no exercício financeiro da licitação deverão atender a todas as exigências da habilitação e poderão substituir os demonstrativos contábeis pelo balanço de abertura. (Lei nº 14.133, de 2021, art. 65, §1º).

V. O atendimento dos índices econômicos previstos neste item deverá ser atestado mediante declaração assinada por profissional habilitado da área contábil, apresentada pelo fornecedor.

16. QUALIFICAÇÃO TÉCNICA.

16.1. Declaração de que o licitante tomou conhecimento de todas as informações e das condições locais para o cumprimento das obrigações objeto da licitação; A declaração poderá ser substituída por declaração formal assinada pelo responsável técnico do licitante acerca do conhecimento pleno das condições e peculiaridades da contratação.

16.2. Registro ou inscrição da empresa na entidade profissional competente(escrever por extenso, se o caso), em plena validade;

16.3. Comprovação de aptidão para execução de serviço de complexidade tecnológica e operacional equivalente ou superior com o objeto desta contratação, ou com o item pertinente, por meio da





Prefeitura Municipal de Alto Alegre dos Parecis / RO
Secretaria Municipal de Assistência Social - SEMAS

PROJETO BÁSICO
LEI FEDERAL Nº 14.133/2021: art. 6º, XXIII c/c art. 40, §§ 1º e 4º

apresentação de certidões ou atestados, por pessoas jurídicas de direito público ou privado, ou regularmente emitido (s) pelo conselho profissional competente, quando for o caso.

16.4. Para fins da comprovação de que trata este subitem, os atestados deverão dizer respeito a contratos executados.

16.5. Será admitida, para fins de comprovação de quantitativo mínimo, a apresentação e o somatório de diferentes atestados executados de forma concomitante.

16.6. Os atestados de capacidade técnica poderão ser apresentados em nome da matriz ou da filial da empresa licitante.

16.7. O licitante disponibilizará todas as informações necessárias à comprovação da legitimidade dos atestados, apresentando, quando solicitado pela Administração, cópia do contrato que deu suporte à contratação, endereço atual da contratante e local em que foi executado o objeto contratado, dentre outros documentos.

(Deverá apresentar os padrões mínimos para de qualidade afim de garantir o fiel cumprimento dos dispositivos ponderados neste projeto básico).

17. ESTIMATIVAS DO VALOR DA CONTRATAÇÃO.

O valor estimado para a presente para a execução das obras de construção de corredor coberto entre os prédios públicos do Centro de Referência de Assistência Social (CRAS) ao Auditório Municipal é de **R\$ 118.907,13 (Cento e dezoito mil, novecentos e sete reais e treze centavos)**, obtido a partir das médias dos valores pesquisados desconsiderando os valores inexequíveis, inconsistentes e os excessivamente elevados.

18. ADEQUAÇÕES ORÇAMENTÁRIAS.

A despesa decorrente da presente contratação ocorrerá por conta dos recursos consignados no orçamento da Secretaria Municipal de Assistência Social de Alto Alegre dos Parecis - RO, conforme o seguinte:

1.014 - CONST. COR. COBERTO CV 509/2025/PGE-SEOSP		
359 - 4.4.90.51.00.00.00.00 - OBRAS E INSTALAÇÕES	2.500.0000.0000 - RECURSOS NÃO VINCULADOS DE IMPOSTOS E TRANSFERÊNCIAS DE IMPOSTOS.	8.907,13
359 - 4.4.90.51.00.00.00.00 - OBRAS E INSTALAÇÕES	2.701.0000.0006 - CONST. COR. COBERTO CV 09/2025/PGE-SEOSP.	110.000,00

19. DA QUALIDADE DOS MATERIAIS EMPREGADOS NA OBRA.

19.1. Todos os materiais a serem empregados na execução da obra deverão ser novos, de primeira qualidade, isentos de defeitos, dentro do prazo de validade, quando aplicável, e compatíveis com as especificações contidas nos projetos, memoriais descritivos e normas técnicas vigentes da ABNT ou, na ausência destas, conforme normas internacionais equivalentes.

19.2. É vedada a utilização de materiais reciclados, reaproveitados ou de qualidade inferior à especificada, salvo quando expressamente autorizado no projeto executivo ou mediante aprovação formal da fiscalização técnica.





Prefeitura Municipal de Alto Alegre dos Parecis / RO
Secretaria Municipal de Assistência Social - SEMAS

PROJETO BÁSICO

LEI FEDERAL Nº 14.133/2021: art. 6º, XXIII c/c art. 40, §§ 1º e 4º

19.3. A Administração Municipal, por meio de sua equipe de fiscalização, poderá a qualquer tempo exigir ensaios, amostras, certificados de origem, laudos laboratoriais ou demais comprovantes que atestem a qualidade dos materiais aplicados, correndo os custos desses testes por conta da contratada, nos termos da Lei nº 14.133/2021, art. 117, §3º.

19.4. Caso sejam identificados materiais em desconformidade com as especificações, a contratada será intimada a promover, às suas expensas, a substituição imediata dos itens irregulares, sem prejuízo de eventuais sanções contratuais.

19.5. A execução de serviços com materiais de qualidade inferior ou fora dos padrões exigidos, ainda que conclusos, poderá ser objeto de glosa parcial ou total na medição dos serviços, com base na avaliação técnica da fiscalização.

19.6. A constatação de vícios ocultos ou falhas técnicas nos materiais após a execução também sujeita a contratada à obrigação de reparação ou substituição no prazo máximo de **5 (cinco)** dias úteis após notificação, sem prejuízo da aplicação das penalidades contratuais e legais cabíveis.

20. CLÁUSULA DE CUMPRIMENTO DO CRONOGRAMA E RESPONSABILIDADE PELO ANDAMENTO DA OBRA.

20.1. A empresa contratada se compromete a cumprir rigorosamente o cronograma físico-financeiro da obra, conforme aprovado pela Administração Pública e constante do contrato e seus anexos.

20.2. A contratada será responsável integral pelo fornecimento e manutenção da quantidade adequada de profissionais, equipamentos, materiais e insumos necessários para a execução das etapas da obra, de modo a garantir o cumprimento dos prazos estabelecidos no contrato.

20.3. A insuficiência de equipe, o descompasso no fornecimento de materiais, a má gestão de obra, ou a negligência na condução dos serviços não serão considerados justificativas válidas para eventuais atrasos.

20.4. O descumprimento injustificado do cronograma da obra, com atraso superior a **5 (cinco)** dias úteis em qualquer etapa sem prévia autorização formal da fiscalização técnica, sujeitará a empresa contratada à aplicação de multa diária de 0,3% (zero vírgula três por cento) sobre o valor da etapa correspondente, até o limite de 10% (dez por cento) do valor global do contrato, sem prejuízo de outras sanções previstas na Lei nº 14.133/2021 e no contrato.

20.5. Em caso de reincidência ou atraso superior a **30 (trinta)** dias corridos, a Administração poderá, mediante parecer técnico da fiscalização e análise jurídica, promover a rescisão unilateral do contrato, com base no art. 137 da Lei nº 14.133/2021.

20.6. Caberá à fiscalização técnica comunicar formalmente a contratada sobre qualquer descompasso com o cronograma, concedendo prazo razoável para correção, sob pena de aplicação imediata da multa e demais medidas cabíveis.

20.7. Eventuais causas externas e imprevisíveis, como caso fortuito ou força maior, que possam comprometer o cronograma, deverão ser imediatamente comunicadas por escrito, com documentos comprobatórios e sujeitos à análise e aprovação da Administração para eventual reprogramação dos prazos.

21. CLÁUSULA DE CONHECIMENTO PRÉVIO DAS CONDIÇÕES DO EDITAL E LIMITAÇÃO ÀS RECLAMAÇÕES FUTURAS.





Prefeitura Municipal de Alto Alegre dos Parecis / RO
Secretaria Municipal de Assistência Social - SEMAS

PROJETO BÁSICO
LEI FEDERAL Nº 14.133/2021: art. 6º, XXIII c/c art. 40, §§ 1º e 4º

21.1. Ao participar do certame licitatório, o licitante declara, sob sua exclusiva responsabilidade, que examinou minuciosamente todos os elementos técnicos, peças gráficas, memoriais, planilhas orçamentárias, especificações técnicas, projetos executivos e demais documentos do edital, comprometendo-se a executá-lo dentro das condições neles estabelecidas, sem alegação futura de desconhecimento, dúvida ou omissão quanto às condições e peculiaridades da execução contratual.

21.2. É direito do licitante, nos termos do art. 164 da Lei nº 14.133/2021, impugnar o edital ou solicitar esclarecimentos sobre qualquer item que considerar omissos, contraditórios ou inexequíveis, desde que o faça dentro dos prazos legais estabelecidos no instrumento convocatório.

21.3. A ausência de manifestação tempestiva será interpretada como plena concordância com os termos e condições do edital, não sendo admitida, após a assinatura do contrato, qualquer reivindicação de reequilíbrio econômico-financeiro ou alegação de prejuízo decorrente de omissão ou falha técnica do licitante quanto à análise prévia dos documentos disponibilizados.

21.4. Eventuais variações, diferenças ou prejuízos que não ultrapassem o limite de até 5% (cinco por cento) do valor global do contrato firmado, e que decorrerem de hipóteses previsíveis, conhecíveis ou inerentes ao risco empresarial da contratada, não serão passíveis de reequilíbrio contratual ou pleito indenizatório, por configurarem margem de risco ordinária do negócio assumido no âmbito da livre concorrência e do planejamento da proposta.

21.5. O disposto nesta cláusula não prejudica o direito da contratada de pleitear recomposição de equilíbrio econômico-financeiro nos casos de fato do príncipe, caso fortuito, força maior, alteração unilateral da Administração, ou outros eventos previstos no art. 124 da Lei nº 14.133/2021, desde que devidamente comprovados e formalmente requeridos no prazo legal.

22. CLÁUSULA DE SEGURO-GARANTIA.

22.1. Em consonância com o disposto no artigo 96 da Lei nº 14.133/2021, será exigida, no edital de licitação e no futuro contrato, a apresentação de **seguro-garantia** para assegurar a plena execução do objeto contratual. A garantia deverá observar as seguintes condições:

- **Modalidade:** Seguro-garantia, fiança bancária ou caução em dinheiro ou títulos da dívida pública, conforme escolha da contratada, nos termos da legislação;
- **Valor da garantia:** 5% (cinco por cento) do valor total estimado do contrato, podendo ser elevado até 10% (dez por cento), conforme o grau de risco do objeto, nos termos do §1º do art. 96 da Lei nº 14.133/2021;
- **Prazo de vigência:** A garantia deverá ter vigência igual ou superior ao prazo contratual, incluindo eventuais prorrogações;
- **Requisitos adicionais:** Em caso de inadimplemento total ou parcial das obrigações contratuais, a Administração poderá executar a garantia para ressarcimento de prejuízos, indenizações, multas ou demais penalidades aplicáveis.

22.2. A exigência do seguro-garantia visa mitigar riscos à Administração Pública, garantindo a execução integral do contrato, a reposição de perdas e o cumprimento dos prazos estabelecidos, fortalecendo os mecanismos de controle e responsabilidade contratual.

23. DAS CONSIDERAÇÕES FINAIS:

23.1 Qualquer alteração do presente Termo de Referência, que se fizer necessário, deverá ser previamente consultado pela Secretaria Municipal de Assistência Social da Prefeitura Municipal





Prefeitura Municipal de Alto Alegre dos Parecis / RO
Secretaria Municipal de Assistência Social - SEMAS

PROJETO BÁSICO
LEI FEDERAL Nº 14.133/2021: art. 6º, XXIII c/c art. 40, §§ 1º e 4º

de Alto Alegre dos Parecis/RO.

23.2 A contratante e a contratada declaram o Foro da Comarca de Santa Luzia D'Oeste/RO, para dirimir qualquer dúvida que possam surgir na execução do presente contrato, que não sejam resolvidas internamente.

ELABORADO POR:
Marli Castilho Inácio
Matrícula n.º 1777/1

VALIDAÇÃO: A autoria e a responsabilidade legal pelo conteúdo deste documento são ratificadas pela assinatura digital anexa, conforme legislação vigente.

De acordo com as motivações presentes nos Estudos Técnicos Preliminares e nos demais documentos deste processo, aprovo este Termo de Referência.

APROVADO POR:
Rosângela Dias de Oliveira da Silva
Ordenadora de Despesas SEMAS





Estado de Rondônia
Prefeitura Municipal de Alto Alegre dos Parecis
Fundo Municipal de Assistência Social
CNPJ: 15.840.076/0001-00
Secretaria Municipal de Assistência Social

Assinaturas do Documento



Documento Assinado Eletronicamente por **ELIANA SOUZA DA COSTA**, CPF: 012.09*. **2-*8 em **26/03/2026 07:49:08**, Cód. Autenticidade da Assinatura: **07K6.8K49.8084.810Z.7313**, Com fundamento na Lei Nº 14.063, de 23 de Setembro de 2020.



Documento Assinado Eletronicamente por **ROSANGELA DIAS DE OLIVEIRA DA SILVA - SECRETARIA**, CPF: 659.32* **2-*0 em **25/03/2026 13:03:38**, Cód. Autenticidade da Assinatura: **13A7.0X03.338V.E176.2328**, Com fundamento na Lei Nº 14.063, de 23 de Setembro de 2020.



Informações do Documento

ID do Documento: **2.122.BFA** - Tipo de Documento: **PROJETO BÁSICO**.

Elaborado por **MARLI CASTILHO INACIO**, CPF: 617.04* **2-*8, em **25/03/2026 - 13:02:52**

Código de Autenticidade deste Documento: 1381.5V02.452Z.235K.4111

A autenticidade do documento pode ser conferida no site:
<https://athus.altoalegre.ro.gov.br/verdocumento>





Prefeitura Municipal de Alto Alegre dos Parecis / RO
Secretaria Municipal de Assistência Social – SEMAS

ESTUDO TÉCNICO PRELIMINAR – ETP

INTRODUÇÃO.

O presente Estudo Técnico Preliminar tem como objetivo demonstrar a necessidade e a viabilidade da contratação de empresa especializada em construção civil para execução que tem por objeto a **construção de corredor coberto entre os prédios públicos do CRAS e auditório**, conforme o especificado no Plano de Trabalho, no município de Alto Alegre dos Parecis/RO, a obra está vinculada ao Convênio n.º 509/2025/PGE-SEOSP, com valor estimado de **R\$ 118.907,13 (Cento e dezoito mil novecentos e sete reais e treze centavos)**, e segue as diretrizes estabelecidas no Plano de Trabalho anexo."

1. DESCRIÇÃO DA NECESSIDADE DA CONTRATAÇÃO – inc. I do § 1º do art. 18 da Lei nº 14.133/2021.

O Centro de Referência de Assistência Social (CRAS) é uma unidade pública que integra a rede de serviços da Assistência Social no Brasil, sendo um ponto fundamental para a proteção e promoção da cidadania, especialmente para famílias e indivíduos em situação de vulnerabilidade social. O CRAS é parte do Sistema Único de Assistência Social (SUAS), que organiza os serviços de assistência social no território nacional, com o objetivo de garantir a dignidade e os direitos das pessoas em situação de risco.

- O CRAS desempenha um papel fundamental na promoção da igualdade social e na erradicação da pobreza, oferecendo apoio a pessoas e famílias que enfrentam situações de vulnerabilidade e risco social.
- Além disso, o CRAS fortalece a rede de proteção social no município, facilitando o acesso a direitos e serviços que contribuem para a melhoria da qualidade de vida da população.
- Portanto o CRAS é uma peça chave na rede de assistência social brasileira, proporcionando apoio integral e preventivo às famílias e pessoas que mais precisam, e fortalecendo a cidadania e os direitos sociais de toda a comunidade.

Em resumo, a interligação entre os prédios públicos do CRAS e o Auditório Municipal, por meio da construção de um corredor coberto, irá garantir o trânsito seguro de idosos, crianças e pessoas com deficiência entre as unidades, protegendo-os das intempéries climáticas e otimizando o fluxo de atividades coletivas e comunitárias. Tal melhoria infraestrutural, viabilizada pelo Convênio n.º 509/2025/SEOSP, reafirma o compromisso do município com o fortalecimento da rede de proteção social e a melhoria contínua dos serviços ofertados à população.

2. JUSTIFICATIVA DE AUSÊNCIA DE PREVISÃO NO PLANO ANUAL DE CONTRAÇÃO (PAC).

A presente contratação não foi incluída originalmente no Plano Anual de Contratações (PAC) de 2026, uma vez que o projeto encontrava-se em fase de estruturação à época do planejamento. Ressalte-se que a despesa correspondente foi devidamente empenhada em 05 de novembro de 2025, sob a responsabilidade da Secretaria de Estado de Obras e Serviços Públicos (SEOSP), no âmbito do Convênio nº 509/2025. A presente inclusão justifica-se pela necessidade de regularização do registro e adequação dos trâmites administrativos à continuidade da execução do objeto neste exercício."

Embora a referida contratação não figure no Plano Anual de Contratações (PAC) original, sua execução é medida de interesse público, amparada pelos princípios da eficiência e da continuidade dos serviços sob competência da Secretaria Municipal de Assistência Social. A demanda justifica-se pela necessidade premente de melhoria da infraestrutura física dos prédios públicos do CRAS e do Auditório, sendo a medida essencial para garantir a qualidade no atendimento ao cidadão e a preservação do patrimônio municipal."





Prefeitura Municipal de Alto Alegre dos Parecis / RO
Secretaria Municipal de Assistência Social – SEMAS

ESTUDO TÉCNICO PRELIMINAR – ETP

3. REQUISITOS DA CONTRATAÇÃO.

A contratação de empresa especializada para a Construção de Corredor Coberto Públicos entre CRAS e auditório deverá observar os seguintes requisitos, de acordo com as exigências legais, técnicas e operacionais, conforme disposto na Lei nº 14.133/2021:

1. Qualificação Técnica e Experiência da Empresa:

- A empresa contratada deve comprovar experiência prévia na execução de obras similares, especialmente na construção de obras públicas, com no mínimo 2 (dois) anos de atuação no setor.
- A empresa deve apresentar certificados de regularidade fiscal e certificados de qualificação profissional dos responsáveis técnicos pela obra, como engenheiros civis ou arquitetos com registro no Conselho Regional de Engenharia e Agronomia (CREA).

2. Capacidade Operacional:

- A empresa deverá possuir a capacidade técnica e material necessária para a execução da obra dentro do prazo estipulado (60 dias), com a disponibilidade de mão-de-obra qualificada e equipamentos adequados.
- A empresa deve garantir a presença de supervisores de obra durante todo o período de execução da construção, assegurando que a obra seja realizada conforme os projetos e as normas técnicas.

3. Qualidade e Conformidade com as Normas Técnicas:

- O projeto da obra deve ser executado de acordo com as normas da ABNT (Associação Brasileira de Normas Técnicas), especialmente as normas de construção civil, acessibilidade, segurança, e condições de habitabilidade.
- A empresa contratada deverá garantir que todos os materiais utilizados na obra sejam de qualidade, com certificados de conformidade, e atendam às especificações estabelecidas no projeto arquitetônico e estrutural.

4. Licenciamento e Aprovação de Projetos:

- A empresa contratada deve garantir que todos os projetos arquitetônicos, estruturais e de instalações sejam previamente aprovados pelos órgãos competentes, como a Prefeitura Municipal e a Vigilância Sanitária, quando necessário.
- A execução da obra deve seguir as exigências e normas dos corpos de bombeiros e órgãos de segurança, com a instalação de dispositivos de segurança e combate a incêndios conforme o projeto aprovado.

5. Prazo de Execução:

- A obra deverá ser executada e entregue em até 60 dias corridos, contados a partir da assinatura do contrato e da emissão da ordem de serviço. Este prazo inclui todas as etapas de planejamento, execução e finalização da obra.
- O não cumprimento do prazo poderá acarretar penalidades previstas em contrato, de acordo com o estipulado na Lei nº 14.133/2021, incluindo aplicação de multas diárias.





Prefeitura Municipal de Alto Alegre dos Parecis / RO
Secretaria Municipal de Assistência Social – SEMAS

ESTUDO TÉCNICO PRELIMINAR – ETP

6. Garantias e Responsabilidade:

- A empresa contratada deverá fornecer garantia mínima de 5 anos para a construção, cobrindo eventuais falhas na execução ou problemas estruturais que venham a surgir após a conclusão da obra.
- A empresa será responsável pela segurança do trabalho no canteiro de obras, garantindo que as condições de trabalho atendam às normas de saúde e segurança do trabalhador (NRs), com fornecimento de Equipamentos de Proteção Individual (EPIs) e treinamentos adequados.

7. Documentação e Regularidade fiscal:

- A empresa contratada deverá comprovar a regularidade fiscal e trabalhista, apresentando certidões negativas de débito junto à Receita Federal, INSS, FGTS, e outros órgãos competentes.
- A empresa deverá manter todos os registros e documentos fiscais atualizados durante o período da obra, permitindo que os órgãos de fiscalização possam acompanhar o andamento do processo.

8. Monitoramento e Fiscalização:

- A execução da obra será acompanhada por uma comissão de fiscalização da Prefeitura Municipal, composta por profissionais qualificados, que monitorarão o cumprimento do cronograma físico-financeiro e das condições de execução da obra.
- A empresa deverá fornecer relatórios periódicos de acompanhamento da obra, detalhando os avanços, eventuais problemas encontrados e medidas corretivas adotadas.

9. Responsabilidade Ambiental:

- A empresa contratada deverá garantir que a obra seja executada de maneira a respeitar as normas ambientais vigentes, como o correto descarte de resíduos e o uso responsável de recursos naturais.
- A empresa deverá tomar todas as precauções necessárias para evitar danos ambientais durante a construção, incluindo a preservação de áreas verdes e a contenção de impactos negativos à vizinhança.

Esses requisitos têm como objetivo assegurar que a empresa contratada tenha capacidade técnica, operacional e legal para realizar a obra de forma eficiente, dentro do prazo e com qualidade, atendendo a todas as exigências legais e técnicas aplicáveis. Além disso, a descrição detalhada dos requisitos contribui para a transparência e o bom andamento do processo de contratação, conforme as disposições da Lei nº 14.133/2021.

Os serviços deverão ter prazo de garantia mínima de 05 (cinco) anos, sendo a Contratada responsável por realizar vistorias gratuitas visando reparar possíveis danos estruturais até o final da garantia.

O prazo máximo aceitável de entrega dos bens/serviços é de 60 (sessenta) dias corridos, contados da data de homologação da contratação, em remessa única, considerando a entrega efetivada a partir da vistoria da obra.





Prefeitura Municipal de Alto Alegre dos Parecis / RO
Secretaria Municipal de Assistência Social – SEMAS

ESTUDO TÉCNICO PRELIMINAR – ETP

4. ESTIMATIVAS DAS QUANTIDADES – ART. 40 DA LEI Nº 14.133/2021

Os quantitativos estimados para a contratação pretendida têm como parâmetro a proposta para a Construção de Corredor Coberto entre os prédios públicos CRAS e auditório, localizada no município de Alto Alegre dos Parecis/RO, conforme Convênio n.º 509/2025/PGE-SEOSP, acompanhadas das memórias de cálculo e dos documentos que lhes dão suporte, as quantidades a serem contratadas podem ser observadas junto as planilhas de cálculos em anexo a este processo.

5. LEVANTAMENTO DE MERCADO - INCISO V DO § 1º DO ART. 18 DA LEI Nº 14.133/2021- (ART. 44 LEI Nº 14.133/2021)

O levantamento de mercado foi realizado com orçamento detalhado, usando tabelas referência, como, SINAPI - 09/2024 – Rondônia, SBC - 10/2024 – Rondônia, SICRO3 -04/2024 – Rondônia, que forneceu uma base sólida de informações para embasar as decisões relacionadas à contratação da empresa especializada em Construção Civil.

6. ESTIMATIVA DO VALOR – INCISO VI DO § 1º DO ART. 18 DA LEI 14.133/2021 – ART. 7º, INCISO VI DA IN 40/2020.

A estimativa dos valores foi realizada junto ao projeto, e o orçamento detalhado, usando tabelas de referência, como SINAPI – 09/2024 – Rondônia, SBC - 10/2024 – Rondônia, SICRO3 - 04/2024 – Rondônia. Desta maneira o custo da Contratação de empresa especializada em construção civil execução da obra de Construção de Corredor Coberto entre os prédios públicos do CRAS e Auditório, localizado no município de Alto Alegre dos Parecis/RO, conforme Convênio n.º 509/2025/PGE-SEOSP, com valor estimado de R\$ 118.907,13 (Cento e dezoito mil novecentos e sete reais e treze centavos).

DESCRIÇÃO DA SOLUÇÃO COMO UM TODO.

A solução objeto desta contratação compreende a execução global (material e mão de obra) de um Corredor Coberto de interligação, conectando as edificações do CRAS e do Auditório Municipal. A estrutura foi planejada para garantir o trânsito seguro de servidores e usuários da Assistência Social, protegendo-os de intempéries climáticas (sol e chuva).

7. JUSTIFICATIVA PARA O PARCELAMENTO OU NÃO DA SOLUÇÃO.

Não se recomenda o parcelamento, pois a obra constitui um serviço técnico único e interdependente, cujo fracionamento poderia comprometer a uniformidade da execução, o cronograma e a responsabilidade técnica da contratada.

8. DEMONSTRATIVOS DOS RESULTADOS PRETENDIDOS.

Com a conclusão da obra, espera-se:

- **Otimização do fluxo operacional:** Integração eficiente entre as instalações do CRAS e do Auditório Municipal;
- **Ampliação da capacidade de atendimento:** Elevação da produtividade por meio da modernização da infraestrutura física;





Prefeitura Municipal de Alto Alegre dos Parecis / RO
Secretaria Municipal de Assistência Social – SEMAS

ESTUDO TÉCNICO PRELIMINAR – ETP

- **Conformidade legal e normativa:** Pleno atendimento às exigências do Ministério Público, conforme o **Ofício nº 000978/2024 - 1ª PJ - SLO**;
- **Eficiência na gestão de ativos:** Maximizar o uso dos recursos públicos, pautando-se pelos princípios da economicidade e sustentabilidade.

9. PROVIDÊNCIAS PRÉVIAS AO CONTRATO.

10.1 Para assegurar a adequada execução do contrato, a Administração deverá adotar previamente as seguintes providências:

- I.** Elaboração de minuta do edital;
- II.** Realização de certificação de disponibilidade orçamentária;
- III.** Designação em Portaria de pregoeiro e equipe de apoio;
- IV.** Elaboração de minuta do contrato;
- V.** Encaminhamento do processo para análise jurídica;
- VI.** Análise da manifestação jurídica e atendimento aos apontamentos constantes no parecer, mediante Nota Técnica com os ajustes indicados;
- VII.** Publicação e divulgação do edital e anexos;
- VIII.** Resposta a eventuais pedidos de esclarecimentos e/ou impugnação, caso aplicável;
- IX.** Realização do certame, com suas respectivas etapas;
- X.** Indicação de servidores para atuarem como gestor e fiscal do contrato;
- XI.** Assinatura e publicação do contrato;
- XII.** Realização de empenho.

A Secretaria Municipal de Assistência Social indicará servidores para atuarem como gestor e fiscal do contrato.

10. CONTRATAÇÕES CORRELATAS E/OU INTERDEPENDENTES.

Não há contratações correlatas que interfiram na execução da obra. O investimento é autônomo, é isolado que visa exclusivamente a viabilidade técnica e operacional própria, na melhoria da infraestrutura de conectividade e circulação entre as unidades do CRAS e do Auditório municipal."

11. IMPACTOS AMBIENTAIS - INCISO XII DO § 1º ART. 18 DA LEI Nº 14.133/2021.

Serão observadas as práticas de sustentabilidade previstas na legislação:

- Utilização de materiais certificados e/ou recicláveis;
- Controle de resíduos de construção;
- Mitigação de ruídos e poeira;
- Respeito às normas ambientais e de segurança do trabalho.

14. VIABILIDADE DA CONTRATAÇÃO.

A contratação mostra-se plenamente viável sob os aspectos técnico, econômico e orçamentário, atendendo à necessidade identificada pela Secretaria Municipal de Assistência Social e às metas pactuadas conforme Convênio n.º 509/2025/PGE-SEOSP.





Prefeitura Municipal de Alto Alegre dos Parecis / RO
Secretaria Municipal de Assistência Social – SEMAS

ESTUDO TÉCNICO PRELIMINAR – ETP

15. INDICAÇÃO DOS MEMBROS DA EQUIPE DE PLANEJAMENTO.

Referência: Secretaria Municipal de Assistência Social.

Unidade: SEMAS

UASG: 02.09.00

15.1 Por meio do memorando e DFD – documento de formalização de Demanda, a Secretaria Municipal de Assistência Social do município de Alto Alegre dos Parecis-RO, atesta a necessidade do processo licitatório, para atender à demanda do CRAS (Centro de Referência de Assistência Social), fundamentando-se no art. 72, da lei 14.133/2021:

- a) Contratação de empresa especializada em engenharias civis, Construção de Corredor Coberto Públicos entre CRAS e auditório, localizada no município de Alto Alegre dos Parecis/RO, conforme Convênio n.º 509/2025/PGE-SEOSP.

15.2 No intuito de que seja apresentado, DFD-documento de formalização de demanda, estudo técnico preliminar, termo de referência, projeto básico, se for o caso, e realizada a análise de riscos, se for o caso, CONVOCO os seguintes membros para compor Equipe de Planejamento da Contratação (EPC), que serão coordenados pelo primeiro:

- I. **Eliana Souza da Costa** – (Diretor de Departamento III), Coordenadora do CRAS.
II. **Lilian Gracielli da Silva** – (Diretor de Departamento III).
III. **Marcia Regina Lovo** – Pedagogo/Educação Infantil Series Iniciais/SEMAS-CRAS.

15.3 Encaminhem-se os autos ao coordenador da EPC, para providências, comunicando-se os integrantes e ao Agente de Contratação/Pregoeiro e Equipe de Apoio.

ELABORADO POR:

Aline de Lima Santana

Matrícula n.º 2805

VALIDAÇÃO: A autoria e a responsabilidade legal pelo conteúdo deste documento são ratificadas pela assinatura digital anexa, conforme legislação vigente.

Rosangela Dias de Oliveira da Silva

Secretária Municipal de Assistência Social

Matrícula Nº **2675**

Portaria n.º 126 de 06 de fevereiro de 2025.

Lilian Gracielli da Silva

(Diretor de Departamento III),





Estado de Rondônia
Prefeitura Municipal de Alto Alegre dos Parecis
Fundo Municipal de Assistência Social
CNPJ: 15.840.076/0001-00
Secretaria Municipal de Assistência Social

Assinaturas do Documento



Documento Assinado Eletronicamente por **LILIAN GRACIELLI DA SILVA**, CPF: 007.51*. **2-*5 em **12/03/2026 12:34:48**, Cód. Autenticidade da Assinatura: **12Z5.7X34.648X.474E.7872**, Com fundamento na Lei Nº 14.063, de 23 de Setembro de 2020.



Documento Assinado Eletronicamente por **ROSANGELA DIAS DE OLIVEIRA DA SILVA - SECRETARIA**, CPF: 659.32* **2-*0 em **12/03/2026 12:29:11**, Cód. Autenticidade da Assinatura: **1246.1U29.811E.4069.2741**, Com fundamento na Lei Nº 14.063, de 23 de Setembro de 2020.



Informações do Documento

ID do Documento: **2.0C4.3CC** - Tipo de Documento: **ESTUDO TECNICO PRELIMINAR - ETP**.

Elaborado por **ALINE DE LIMA SANTANA**, CPF: 025.79* **2-*2 , em **12/03/2026 - 12:27:54**

Código de Autenticidade deste Documento: 1265.1227.354K.A16E.5576

A autenticidade do documento pode ser conferida no site:
<https://athus.altoalegre.ro.gov.br/verdocumento>





Poder Executivo
Prefeitura Municipal de Alto Alegre dos Parecis
Procuradoria-Geral do Município

Av. Afonso Pena, 3370 – Bairro Centro - Cep: 76.952-000 - CNPJ: 84.744.994/0001-40
Telefone/Fax (069) 3643-1101/1104/1255 - E-mail: juridico@altoalegre.ro.gov.br



CONTRATO Nº XX/XXX/XXXX

CONTRATO ADMINISTRATIVO, QUE FAZEM
ENTRE SI A **PREFEITURA MUNICIPAL DE
ALTO ALEGRE DOS PARECIS/RO** E A
EMPRESA **XXXXXX – XXXXXX X XXXXX**

A **PREFEITURA MUNICIPAL DE ALTO ALEGRE DOS PARECIS/RO**, pessoa jurídica de direito público interno, com sede e foro à Av. Afonso Pena, n.º 3370, nesta cidade, inscrito no Cadastro Nacional de Pessoa Jurídica do Ministério da Fazenda sob n.º 84.744.994/0001-40, representado pelo seu representante legal, **DENAIR PEDRO DA SILVA**, brasileiro, casado, prefeito municipal, residente e domiciliado nesta cidade, doravante denominado, simplesmente, **CONTRATANTE**, e de outro lado a empresa **XXXXXX - XXXXXX**, Pessoa Jurídica inscrita no CNPJ nº XXX com sede na XXXXXXXX, nº XXXX XXXXX, bairro XXXXX, Município de XX – CEP: XXXX, neste ato legalmente representada pelo (a) Srº **XXXXXX** RG sob nº. XX.XXX.XXX-X SSP/SP daqui em diante simplesmente designado **CONTRATADA**, têm justo e acordado o presente instrumento, proveniente de processo administrativo nº **ID: XX.XXX - XXXXXX.XX.XX-XXXX /XXXX** e em observância às disposições da Lei nº 14.133, de 1º de abril de 2021, e demais legislação aplicável, resolvem celebrar o presente Termo de Contrato, de acordo com o Pregão eletrônico nº XX, Recursos Oriundos. XXXXX mediante as cláusulas e condições a seguir enunciadas.

CLÁUSULA PRIMEIRA – OBJETO

- 1.1. O objeto do presente instrumento é a **XXXXXX**, nas condições estabelecidas no Termo de Referência.
- 1.2. São anexos a este instrumento e vinculam esta contratação, independentemente de transcrição:
 - 1.2.1. Termo de Referência;
 - 1.2.2. O Edital da Licitação;
 - 1.2.3. A Proposta do contratado;
 - 1.2.4. Eventuais anexos dos documentos supracitados.

CLÁUSULA SEGUNDA – VIGÊNCIA E PRORROGAÇÃO

- 2.1. O prazo de vigência da contratação será de **XXX (XXX) dias** a partir da data de sua assinatura, podendo ser renovado conforme interesse das partes ou por interesse exclusivo da Administração, na forma do artigo 105 da Lei nº 14.133, de 2021. O prazo para entrega do objeto será de **XXX (XXXXX) dias**, contados a partir do recebimento da nota de empenho, podendo ser prorrogado desde que solicitado com antecedência mínima de 15 (quinze) dias do seu término, uma vez comprovados os motivos elencados e respeitando o prazo/vigência Contratual.
- 2.2. Os prazos poderão ser prorrogados, quando o objeto não for concluído/entregue no período firmado acima, ressalvadas as providências cabíveis no caso de culpa do contratado, previstas neste instrumento.





Poder Executivo
Prefeitura Municipal de Alto Alegre dos Parecis
Procuradoria-Geral do Município

Av. Afonso Pena, 3370 – Bairro Centro - Cep: 76.952-000 - CNPJ: 84.744.994/0001-40
Telefone/Fax (069) 3643-1101/1104/1255 - E-mail: juridico@altoalegre.ro.gov.br



2.3. Os dias do começo e do vencimento dos referidos prazos serão protraídos para o primeiro dia útil seguinte, se coincidirem com sábados, domingos, feriados ou durante recesso.

CLÁUSULA TERCEIRA – MODELOS DE EXECUÇÃO E GESTÃO CONTRATUAL

3.1. O regime de execução contratual, os modelos de gestão e de execução, assim como os prazos e condições de conclusão, entrega, observação e recebimento do objeto constam no termo de referência, anexo a este Contrato.

CLÁUSULA QUARTA – SUBCONTRATAÇÃO

4.1. Não será admitida a subcontratação do objeto contratual.

CLÁUSULA QUINTA – DO VALOR PACTUADO

5.1. A CONTRATANTE pagará a Contratada o valor de **R\$ XXX.XXX,XX (XXXXXX)**.

5.2. No valor acima estão incluídas todas as despesas ordinárias diretas e indiretas decorrentes da execução do objeto, inclusive tributos e/ou impostos, encargos sociais, trabalhistas, previdenciários, fiscais e comerciais incidentes, taxa de administração, frete, seguro e outros necessários ao cumprimento integral do objeto da contratação.

CLÁUSULA SEXTA - PAGAMENTO

6.1. O prazo para pagamento ao contratado e demais condições a ele referentes encontram-se definidos no Termo de Referência, anexo a este Contrato, ficando o pagamento condicionado:

a) A apresentação de nota fiscal acompanhada das certidões negativas de Municipal e Estadual, Certidão Conjunta de Débitos Relativos a Tributos Federais e à Dívida Ativa da União, Certidão Negativa Trabalhista e Certidão de Regularidade de FGTS (CRF);

CLÁUSULA SÉTIMA - REAJUSTE

7.1. Os preços serão fixos e irrevogáveis no prazo de vigência do instrumento contratual, no prazo de 12 meses, após esse referido período poderá ser reajustado pelo XXXXXXXXXXXX, mediante prévio requerimento da contratada.

7.2. Nos reajustes subsequentes ao primeiro, o interregno mínimo de um ano será contado a partir dos efeitos financeiros do último reajuste.

7.3. O reajuste será realizado por apostilamento.





Poder Executivo
Prefeitura Municipal de Alto Alegre do Parecis
Procuradoria-Geral do Município

Av. Afonso Pena, 3370 – Bairro Centro - Cep: 76.952-000 - CNPJ: 84.744.994/0001-40
Telefone/Fax (069) 3643-1101/1104/1255 - E-mail: juridico@altoalegre.ro.gov.br



CLÁUSULA OITAVA - OBRIGAÇÕES DO CONTRATANTE

- 8.1. São obrigações do Contratante, além das previstas no Termo de Referência:
- 8.1.2. Exigir o cumprimento de todas as obrigações assumidas pelo Contratado, de acordo com o contrato e seus anexos;
 - 8.1.3. Receber o objeto no prazo e condições estabelecidas no Termo de Referência;
 - 8.1.4. Notificar o Contratado, por escrito, sobre vícios, defeitos ou incorreções verificadas no objeto fornecido, para que seja por ele substituído, reparado ou corrigido, no total ou em parte, às suas expensas;
 - 8.1.5. Acompanhar e fiscalizar a execução do contrato e o cumprimento das obrigações pelo Contratado;
 - 8.1.6. Efetuar o pagamento ao Contratado do valor correspondente ao fornecimento do objeto, no prazo, forma e condições estabelecidos no presente Contrato;
 - 8.1.7. Aplicar ao Contratado sanções motivadas pela inexecução total ou parcial do Contrato;
 - 8.1.8. Explicitamente emitir decisão sobre todas as solicitações e reclamações relacionadas à execução do presente Contrato, ressalvados os requerimentos manifestamente impertinentes, meramente protelatórios ou de nenhum interesse para a boa execução do ajuste.
 - 8.1.9. A Administração não responderá por quaisquer compromissos assumidos pelo Contratado com terceiros, ainda que vinculados à execução do contrato, bem como por qualquer dano causado a terceiros em decorrência de ato do Contratado, de seus empregados, prepostos ou subordinados.

CLÁUSULA NONA - OBRIGAÇÕES DO CONTRATADO

- 9.0. São obrigações do Contratado, além das previstas no Termo de Referência:
- 9.1. O Contratado deve cumprir todas as obrigações constantes deste Contrato e em seus anexos, assumindo como exclusivamente seus os riscos e as despesas decorrentes da boa e perfeita execução do objeto, observando, ainda, as obrigações a seguir dispostas:
 - 9.2. Comunicar à Administração, por escrito e no prazo de 48 (quarenta e oito) horas, quaisquer alterações ou acontecimento que impeçam mesmo temporariamente, a Contratada de cumprir seus deveres e responsabilidade relativa à execução do Contrato, total ou parcialmente, por motivo superveniente.
 - 9.3. A Empresa contratada é responsável por todos os ônus e obrigações concernentes à legislação fiscal, social, tributária e trabalhista, bem como, todas as despesas decorrentes de eventuais trabalhos noturnos, e ainda por todos os danos e prejuízos que, a qualquer título, causar a terceiros em virtude da execução dos serviços a seu cargo, respondendo por si e por seus sucessores;
 - 9.4. Atender às determinações regulares emitidas pelo fiscal ou gestor do contrato ou autoridade superior (art. 137, II, da Lei n.º 14.133, de 2021) e prestar todo esclarecimento ou informação por eles solicitados;
 - 9.5. Obrigatório à contratada manter durante toda a execução do contrato, em compatibilidade com as obrigações por ele assumidas, todas as condições de habilitação e qualificação exigida na licitação.





Poder Executivo
Prefeitura Municipal de Alto Alegre dos Parecis
Procuradoria-Geral do Município

Av. Afonso Pena, 3370 – Bairro Centro - Cep: 76.952-000 - CNPJ: 84.744.994/0001-40
Telefone/Fax (069) 3643-1101/1104/1255 - E-mail: juridico@altoalegre.ro.gov.br



9.6. Quando não for possível a verificação da regularidade no Sistema de Cadastro de Fornecedores – SICAF, o contratado deverá entregar ao setor responsável pela fiscalização do contrato, junto com a Nota Fiscal para fins de pagamento, os seguintes documentos: 1) prova de regularidade relativa à Seguridade Social; 2) certidão conjunta relativa aos tributos federais e à Dívida Ativa da União; 3) certidões que comprovem a regularidade perante a Fazenda Estadual ou Distrital do domicílio ou sede do contratado; 4) Certidão de Regularidade do FGTS – CRF; e 5) Certidão Negativa de Débitos Trabalhistas – CNDT;

9.7. Comunicar ao Fiscal do contrato, no prazo de 24 (vinte e quatro) horas, qualquer ocorrência anormal ou acidente que se verifique no local da execução do objeto contratual.

9.8. Paralisar, por determinação do contratante, qualquer atividade que não esteja sendo executada de acordo com a boa técnica ou que ponha em risco a segurança de pessoas ou bens de terceiros.

9.9. Guardar sigilo sobre todas as informações obtidas em decorrência do cumprimento do contrato;

9.10. Arcar com o ônus decorrente de eventual equívoco no dimensionamento dos quantitativos de sua proposta, inclusive quanto aos custos variáveis decorrentes de fatores futuros e incertos, devendo complementá-los, caso o previsto inicialmente em sua proposta não seja satisfatório para o atendimento do objeto da contratação, exceto quando ocorrer algum dos eventos arrolados no art. 124, II, d, da Lei nº 14.133, de 2021.

9.11. Cumprir, além dos postulados legais vigentes de âmbito federal, estadual ou municipal, as normas de segurança do contratante;

9.12. Apresentar o preposto da empresa para a execução dos serviços;

9.13. Responsabilizar-se pela entrega do objeto, objeto do Contrato, respeitando em especial o prazo de entrega estabelecido, respondendo civil e criminalmente por todos os danos, perdas e prejuízos que, por dolo ou culpa sua, de seus empregados, prepostos, ou terceiros no exercício de suas atividades, ou não, vier, direta ou indiretamente, causar ou provocar ao Contratante ou a terceiros;

9.14. Efetuar a entrega do objeto deste contrato de acordo com as especificações constante no Termo de Referência;

9.15. Executar todos os serviços, inclusive a entrega, com mão-de-obra qualificada, devendo o contratado respeitar as normas técnicas aplicáveis ao objeto do contrato;

9.16. Deverá a contratada no ato da entrega do produto apresentar certificado de garantia com validade mínima de 12 meses. Apresentar junto ao certificado de garantia do produto declaração de assistência técnica.

9.17. A empresa facilitará a supervisão e a fiscalização do CONCEDENTE do Recurso, permitindo-lhe efetuar acompanhamento in loco e fornecendo, sempre que solicitado, as informações e os documentos relacionados com a execução do objeto deste Contrato, especialmente no que se refere ao exame da documentação relativa à licitação realizada e aos contratos celebrados. Permitindo ainda livre acesso de servidores do CONCEDENTE, e dos órgãos de controle interno e externo, a qualquer tempo e lugar, aos processos, documentos, informações, registros contábeis, referente ao objeto deste Contrato, bem como aos locais de execução do respectivo objeto.





Poder Executivo
Prefeitura Municipal de Alto Alegre dos Parecis
Procuradoria-Geral do Município

Av. Afonso Pena, 3370 – Bairro Centro - Cep: 76.952-000 - CNPJ: 84.744.994/0001-40
Telefone/Fax (069) 3643-1101/1104/1255 - E-mail: juridico@altoalegre.ro.gov.br



9.18. O CONTRATADO deverá facilitar, por todos os meios ao seu alcance, a ampla ação da fiscalização, permitindo o acesso aos serviços em execução, bem como atendendo prontamente as solicitações que lhe forem efetuadas;

9.19. Comunicar à Administração, por escrito, qualquer anormalidade de caráter urgente, além de prestar os esclarecimentos que julgar necessário;

CLÁUSULA DÉCIMA- OBRIGAÇÕES PERTINENTES À LGPD

10.1. As partes deverão cumprir a Lei nº 13.709, de 14 de agosto de 2018 (LGPD), quanto a todos os dados pessoais a que tenham acesso em razão do certame ou do contrato administrativo que eventualmente venha a ser firmado, a partir da apresentação da proposta no procedimento de contratação, independentemente de declaração ou de aceitação expressa.

10.2. Os dados obtidos somente poderão ser utilizados para as finalidades que justificaram seu acesso e de acordo com a boa-fé e com os princípios do art. 6º da LGPD.

10.3. É vedado o compartilhamento com terceiros dos dados obtidos fora das hipóteses permitidas em Lei.

CLÁUSULA DÉCIMA PRIMEIRA – GARANTIA DE EXECUÇÃO

11.1. Não haverá exigência de garantia contratual da execução, pelo motivo que somente efetuará o pagamento após a efetiva prestação dos serviços.

CLÁUSULA DÉCIMA SEGUNDA – INFRAÇÕES E SANÇÕES ADMINISTRATIVAS

12.1. Comete infração administrativa, nos termos da Lei nº 14.133, de 2021, o contratado que:

- a) der causa à inexecução parcial do contrato;
- b) der causa à inexecução parcial do contrato que cause grave dano à Administração ou ao funcionamento dos serviços ou produtos públicos ou ao interesse coletivo;
- c) der causa à inexecução total do contrato;
- d) ensejar o retardamento da execução ou da entrega do objeto da contratação sem motivo justificado;
- e) apresentar documentação falsa ou prestar declaração falsa durante a execução do contrato;
- f) praticar ato fraudulento na execução do contrato;
- g) comportar-se de modo inidôneo ou cometer fraude de qualquer natureza;
- h) praticar ato lesivo previsto no art. 5º da Lei nº 12.846, de 1º de agosto de 2013.

12.2. Serão aplicadas ao contratado que incorrer nas infrações acima descritas as seguintes sanções:





Poder Executivo
Prefeitura Municipal de Alto Alegre do Parecis
Procuradoria-Geral do Município

Av. Afonso Pena, 3370 – Bairro Centro - Cep: 76.952-000 - CNPJ: 84.744.994/0001-40
Telefone/Fax (069) 3643-1101/1104/1255 - E-mail: juridico@altoalegre.ro.gov.br



- a. **Advertência**, quando o contratado der causa à inexecução parcial do contrato, sempre que não se justificar a imposição de penalidade mais grave (art. 156, §2º, da Lei nº 14.133, de 2021);
- b. **Impedimento de licitar e contratar**, quando praticadas as condutas descritas nas alíneas “b”, “c” e “d” do subitem acima deste Contrato, sempre que não se justificar a imposição de penalidade mais grave (art. 156, § 4º, da Lei nº 14.133, de 2021);
- c. **Declaração de inidoneidade para licitar e contratar**, quando praticadas as condutas descritas nas alíneas “e”, “f”, “g” e “h” do subitem acima deste Contrato, bem como nas alíneas “b”, “c” e “d”, que justifiquem a imposição de penalidade mais grave (art. 156, §5º, da Lei nº 14.133, de 2021).
- d. **Multa**: compensatória de 15% (quinze por cento) sobre o valor total do contrato, no caso de inexecução total do objeto e das obrigações contratuais;

12.3. A aplicação das sanções realizar-se-á em processo administrativo que assegure o contraditório e a ampla defesa ao Contratado, observando-se o procedimento previsto no **caput** e parágrafos do art. 158 da Lei nº 14.133, de 2021, para as penalidades de impedimento de licitar e contratar e de declaração de inidoneidade para licitar ou contratar.

12.4. Na aplicação das sanções serão considerados (art. 156, §1º, da Lei nº 14.133, de 2021):

- a) a natureza e a gravidade da infração cometida;
- b) as peculiaridades do caso concreto;
- c) as circunstâncias agravantes ou atenuantes;
- d) os danos que dela provierem para o Contratante;
- e) a implantação ou o aperfeiçoamento de programa de integridade, conforme normas e orientações dos órgãos de controle.

12.5. Os atos previstos como infrações administrativas na Lei nº 14.133, de 2021, ou em outras leis de licitações e contratos da Administração Pública que também sejam tipificados como atos lesivos na Lei nº 12.846, de 2013, serão apurados e julgados conjuntamente, nos mesmos autos, observados o rito procedimental e autoridade competente definidos na referida Lei (art. 159).

12.6. A personalidade jurídica do Contratado poderá ser desconsiderada sempre que utilizada com abuso do direito para facilitar, encobrir ou dissimular a prática dos atos ilícitos previstos neste Contrato ou para provocar confusão patrimonial, e, nesse caso, todos os efeitos das sanções aplicadas à pessoa jurídica serão estendidos aos seus administradores e sócios com poderes de administração, à pessoa jurídica sucessora ou à empresa do mesmo ramo com relação de coligação ou controle, de fato ou de direito, com o Contratado, observados, em todos os casos, o contraditório, a ampla defesa e a obrigatoriedade de análise jurídica prévia (art. 160, da Lei nº 14.133, de 2021)

12.7. O Contratante deverá, no prazo máximo 15 (quinze) dias úteis, contado da data de aplicação da sanção, informar e manter atualizados os dados relativos às sanções





Poder Executivo
Prefeitura Municipal de Alto Alegre dos Parecis
Procuradoria-Geral do Município

Av. Afonso Pena, 3370 – Bairro Centro - Cep: 76.952-000 - CNPJ: 84.744.994/0001-40
Telefone/Fax (069) 3643-1101/1104/1255 - E-mail: juridico@altoalegre.ro.gov.br



por ela aplicadas, para fins de publicidade no Cadastro Nacional de Empresas Inidôneas e Suspensas (Ceis) e no Cadastro Nacional de Empresas Punidas (Cnep), instituídos no âmbito do Poder Executivo Federal. (Art. 161, da Lei nº 14.133, de 2021)

12.8. As sanções de impedimento de licitar e contratar e declaração de inidoneidade para licitar ou contratar são passíveis de reabilitação na forma do art. 163 da Lei nº 14.133/21.

CLÁUSULA DÉCIMA TERCEIRA – DA EXTINÇÃO CONTRATUAL
--

13.1. O contrato se extingue quando cumpridas as obrigações de ambas as partes.

13.2. Se as obrigações não forem cumpridas no prazo estipulado, a vigência ficará prorrogada até a conclusão do objeto, caso em que deverá a Administração providenciar a readequação do cronograma fixado para o contrato.

13.3. Quando a não conclusão do contrato referida no item anterior decorrer de culpa do contratado:

- a) ficará ele constituído em mora, sendo-lhe aplicáveis as respectivas sanções administrativas; e
- b) poderá a Administração optar pela extinção do contrato e, nesse caso, adotar as medidas admitidas em lei para a continuidade da execução contratual.

13.4. O contrato pode ser extinto antes de cumpridas as obrigações nele estipuladas, ou antes do prazo nele fixado, por algum dos motivos previstos no artigo 137 da Lei nº 14.133/21, bem como amigavelmente, assegurados o contraditório e a ampla defesa.

13.5. Nesta hipótese, aplicam-se também os artigos 138 e 139 da mesma Lei.

- a) A alteração social ou a modificação da finalidade ou da estrutura da empresa não ensejará a rescisão se não restringir sua capacidade de concluir o contrato.
- b) Se a operação implicar mudança da pessoa jurídica contratada, deverá ser formalizado termo aditivo para alteração subjetiva.
- c) O termo de rescisão, sempre que possível, será precedido:
- d) Balanço dos eventos contratuais já cumpridos ou parcialmente cumpridos;
- e) Relação dos pagamentos já efetuados e ainda devidos;
- f) Indenizações e multas.

13.6. A extinção do contrato não configura óbice para o reconhecimento do desequilíbrio econômico-financeiro, hipótese em que será concedida indenização por meio de termo indenizatório (art. 131, *caput*, da Lei n.º 14.133, de 2021).

13.7. O contrato poderá ser extinto caso se constate que o contratado mantém vínculo de natureza técnica, comercial, econômica, financeira, trabalhista ou civil com dirigente do órgão ou entidade contratante ou com agente público que tenha desempenhado função na licitação ou atue na fiscalização ou na gestão do contrato, ou que deles seja cônjuge, companheiro ou parente em linha reta, colateral ou por afinidade, até o terceiro grau (art. 14, inciso IV, da Lei n.º 14.133, de 2021).





Poder Executivo
Prefeitura Municipal de Alto Alegre dos Parecis
Procuradoria-Geral do Município

Av. Afonso Pena, 3370 – Bairro Centro - Cep: 76.952-000 - CNPJ: 84.744.994/0001-40
Telefone/Fax (069) 3643-1101/1104/1255 - E-mail: juridico@altoalegre.ro.gov.br



CLÁUSULA DÉCIMA QUARTA – DOTAÇÃO ORÇAMENTÁRIA

14.1. As despesas decorrentes da presente contratação correrão à conta de recursos específicos consignados no Orçamento: XXX

14.2. A dotação relativa aos exercícios financeiros subsequentes será indicada após aprovação da Lei Orçamentária respectiva e liberação dos créditos correspondentes.

CLÁUSULA DÉCIMA QUINTA – DOS CASOS OMISSOS

15.1. Os casos omissos serão decididos pelo contratante, segundo as disposições contidas na Lei nº 14.133, de 2021, e demais normas federais aplicáveis e, subsidiariamente, segundo as disposições contidas na Lei nº 8.078, de 1990 – Código de Defesa do Consumidor – e normas e princípios gerais dos contratos.

CLÁUSULA DÉCIMA SEXTA – DAS ALTERAÇÕES

16.1. Eventuais alterações contratuais reger-se-ão pela disciplina dos arts. 124 e seguintes da Lei nº 14.133, de 2021.

16.2. O contratado é obrigado a aceitar, nas mesmas condições contratuais, os acréscimos ou supressões que se fizerem necessários, até o limite de 25% (vinte e cinco por cento) do valor inicial atualizado do contrato.

16.3. Registros que não caracterizam alteração do contrato podem ser realizados por simples apostila, dispensada a celebração de termo aditivo, na forma do art. 136 da Lei nº 14.133, de 2021.

CLÁUSULA DÉCIMA SÉTIMA – DA PUBLICAÇÃO

17.1. Incumbirá ao contratante divulgar o presente instrumento no Portal Nacional de Contratações Públicas (PNCP), se tratando de ato facultativo de acordo com o art. 176 da lei 14.133/21, bem como no respectivo sítio oficial na Internet, em atenção ao art. 8º, §2º, da Lei n. 12.527, de 2011, além de publicar, em diário oficial, as informações que a Lei nº 14.133/2021 exige que sejam divulgadas em sítio eletrônico oficial, admitida a publicação de extrato.

CLÁUSULA DÉCIMA OITAVA – DO FORO

18.1. Fica eleito o Foro da Comarca de Santa Luzia D'Oeste/RO para dirimir os litígios que decorrerem da execução deste Termo de Contrato que não puderem ser compostos pela conciliação, conforme art. 92, §1º, da Lei nº 14.133/21.

Alto Alegre dos Parecis/RO, XX de XXXX de 2025.





Poder Executivo
Prefeitura Municipal de Alto Alegre dos Parecis
Procuradoria-Geral do Município

Av. Afonso Pena, 3370 – Bairro Centro - Cep: 76.952-000 - CNPJ: 84.744.994/0001-40
Telefone/Fax (069) 3643-1101/1104/1255 - E-mail: juridico@altoalegre.ro.gov.br



DENAIR PEDRO DA SILVA
Prefeito Municipal – Contratante

XXXXXXXXXXXX
Contratada

LETICIA SESQUIM
Procuradora - Geral do Município
OAB/RO 8733





PREFEITURA MUNICIPAL DE ALTO ALEGRE DOS PARECIS
SECRETARIA DE AGRICULTURA E MEIO AMBIENTE E
UNIDADE INTEGRADA DE GESTÃO AMBIENTAL – UIGAS
DESCENTRALIZAÇÃO AMBIENTAL

CERTIDÃO DE DISPENSA DE LICENCIAMENTO AMBIENTAL Nº 51594453		VENCIMENTO: 13/05/2026	
A Unidade Integrada de Gestão e Licenciamento Ambiental (UIGLA), no uso das atribuições que lhe são conferidas pela Lei Municipal nº 630 de 2012, e conforme Consep 07 de novembro de 2015 e 09 de fevereiro de 2017, expede a presente CERTIDÃO DE DISPENSA DE LICENCIAMENTO AMBIENTAL			
NOME OU RAZÃO SOCIAL: PREFEITURA MUNICIPAL DE ALTO ALEGRE DOS PARECIS		PROCESSO: 1801/470823/2025	
ENDEREÇO: Avenida Afonso Pena, nº 3370.			
MUNICÍPIO: Alto Alegre dos Parecis	CEP: 76952-000	CNPJ/CPF: 84.744.944/0001-40	INSCRIÇÃO ESTADUAL: XXXXXXXXXXXX
ATIVIDADE: CONSTRUÇÃO DE CORREDOR COBERTO ENTRE OS PRÉDIOS PÚBLICOS DO CRAS E AUDITÓRIO			
DETERMINANTES: <ol style="list-style-type: none">1. A certidão ora concedida não desobriga o empreendedor acima qualificado de obter as demais licenças e/ou autorizações legalmente exigíveis na esfera municipal, estadual ou federal, bem como outros atos autorizativos legalmente exigíveis. O requerente fica ciente que eventual declaração inverídica à SEDAM para obtenção desta certidão implicará suspensão e/ou cancelamento do presente ato administrativo, sujeitando o infrator às sanções administrativas, cíveis e criminais previstas na legislação;2. O empreendedor deverá publicar a presente Certidão Ambiental em Diário Oficial do Estado ou jornal de circulação Regional;3. O empreendedor fica ciente de que a UIGLA poderá instá-lo a requerer Licença Ambiental a qualquer tempo, caso o empreendimento ora dispensado do licenciamento ambiental venha a ser considerado efetiva ou potencialmente poluidor, não respondendo o interessado, até então, por infração administrativa decorrente da instalação ou operação sem licença, desde que o requerimento seja protocolado no prazo estabelecido;4. O empreendedor responde independentemente da existência de culpa, a indenização ou reparar danos causados ao meio ambiente e a terceiros, afetados direta ou indiretamente pelo desenvolvimento de sua atividade;5. Todo material proveniente da atividade deverá ser recolhido para um local adequado, não deixando a possibilidade para que o mesmo venha a ser erodido e carreado para os igarapés e rios;6. Esta Certidão Ambiental não autoriza a intervenção ou supressão em floresta de vegetação nativa, Área de Reserva Legal, Área de Uso Restrito quanto ao zoneamento, Terra Indígena ou Unidades de Conservação, cuja intervenção necessita de licenciamento ambiental específico perante o órgão ambiental competente;7. Recomenda-se que os resíduos não sejam armazenados em local inadequado, que sejam reaproveitados de acordo com as normas e legislação ambiental em vigor;8. Esta Certidão Ambiental foi emitida com base no art. 13, § 1º, IV da Lei nº 3686/2015, que dispõe sobre atestado de inexigibilidade de licenciamento para empreendimentos e atividades que não estejam contempladas no Anexo I da Lei nº 3941/2016, ou em outra lei ou ato normativo, sendo seu requerimento facultativo;9. Esta Certidão Ambiental foi autorizada conforme Parecer Técnico nº 46720106/UIGLA/SEMADS, de 13 de maio de 2025.			
LOCAL E DATA: Alto Alegre dos Parecis/RO, 13 de maio de 2025 às 11h20min.			

Fabio Porto de Paula
Diretor Unidade Integrada Gestão e Licenciamento Ambiental

A Unidade Integrada de Gestão e Licenciamento Ambiental (UIGLA), CERTIFICA que PREFEITURA MUNICIPAL DE ALTO ALEGRE DOS PARECIS, CNPJ/CPF **84.744.994/0001-40**, encontra-se REGULAR quanto a emissão da Certidão Nº **51594453**. As informações poderão ser confirmadas através do acesso ao site www.altoalegre.sedam.ro.gov.br





Estado de Rondônia
Prefeitura Municipal de Alto Alegre dos Parecis
Fundo Municipal de Assistência Social
CNPJ: 15.840.076/0001-00
Secretaria Municipal de Assistência Social

Informações do Documento

ID do Documento: **2.0C9.6DB** - Tipo de Documento: **DEMAIS DOCUMENTOS.**

Juntado por **MARLI CASTILHO INACIO**, CPF: 617.04*. **2-*8 , em **13/03/2026 - 08:43:36**

Código de Autenticidade deste Documento: 0878.8943.536A.X26K.7822

A autenticidade do documento pode ser conferida no site:

<https://athus.altoalegre.ro.gov.br/verdocumento>



Prefeitura Municipal de Alto Alegre dos Parecis
CNPJ: 84.744.994/0001-40



Obra
CONSTRUÇÃO DE CORREDOR COBERTO - ENTRE OS PRÉDIOS
PÚBLICOS DO CRAS E AUDITÓRIO

Bancos
SINAPI - 03/2025 - Rondônia
SICRO3 - 01/2025 - Rondônia

B.D.I.
22,47%

Encargos Sociais
Não Desonerado:
Horista: 112,68%
Mensalista: 69,90%

Planilha Orçamentária Resumida

Item	Descrição	Quant.	Total	Peso (%)
1	SERVIÇOS PRELIMINARES	1	16.015,89	13,47 %
2	ADMINISTRAÇÃO E CONTROLE	1	16.286,14	13,70 %
3	MOVIMENTAÇÃO DE TERRA	1	1.177,65	0,99 %
4	INFRAESTRUTURA	1	12.007,17	10,10 %
5	SUPERESTRUTURA	1	5.935,82	4,99 %
6	PISO	1	24.667,63	20,75 %
7	COBERTURA	1	20.282,25	17,06 %
8	ESQUADRIAS	1	15.862,86	13,34 %
9	INSTALAÇÕES ELÉTRICAS	1	2.278,79	1,92 %
10	REBOCO E PINTURA	1	3.967,43	3,34 %
11	SERVIÇOS COMPLEMENTARES	1	425,50	0,36 %

Total sem BDI 97.096,68
Total do BDI 21.810,45
Total Geral 118.907,13

FABIANA COELHO
BENICIO DA
ROSA:67637876268

Assinado digitalmente por FABIANA COELHO BENICIO DA
ROSA:67637876268
ND: C=BR, O=ICP-Brasil, OU=AC DIGITAL MULTIPLA G1, OU=
24448443000108, OU=videoconferencia, OU=Certificado PF A1, CN=
FABIANA COELHO BENICIO DA ROSA:67637876268
Razão: Eu sou o autor deste documento
Localização:
Data: 2025.05.09 13:21:07-0400
Foxit PDF Reader Versão: 2023.3.0

Fabiana Coelho Benicio da Rosa.
Engenheira Civil – CREA 17630 D/RO - **ART 8500372168**
Diretora Geral de Departamento de Engenharia
Portaria nº 018/GP/2022

Av. Afonso Pena - Centro - Alto Alegre dos Parecis / RO
/





Estado de Rondônia
Prefeitura Municipal de Alto Alegre dos Parecis
Fundo Municipal de Assistência Social
CNPJ: 15.840.076/0001-00
Secretaria Municipal de Assistência Social

Informações do Documento

ID do Documento: **2.0C9.534** - Tipo de Documento: **PLANILHA ORÇAMENTÁRIA.**

Juntado por **MARLI CASTILHO INACIO**, CPF: 617.04*. **2-*8 , em **13/03/2026 - 08:38:27**

Código de Autenticidade deste Documento: 0864.4H38.127V.V067.5206

A autenticidade do documento pode ser conferida no site:
<https://athus.altoalegre.ro.gov.br/verdocumento>







Estado de Rondônia
Prefeitura Municipal de Alto Alegre dos Parecis
Fundo Municipal de Assistência Social
CNPJ: 15.840.076/0001-00
Secretaria Municipal de Assistência Social

Informações do Documento

ID do Documento: **2.0C9.474** - Tipo de Documento: **PROJETO**.

Juntado por **MARLI CASTILHO INACIO**, CPF: 617.04*. **2-*8 , em **13/03/2026 - 08:35:10**

Código de Autenticidade deste Documento: 08E0.8X35.1107.H756.0840

A autenticidade do documento pode ser conferida no site:

<https://athus.altoalegre.ro.gov.br/verdocumento>



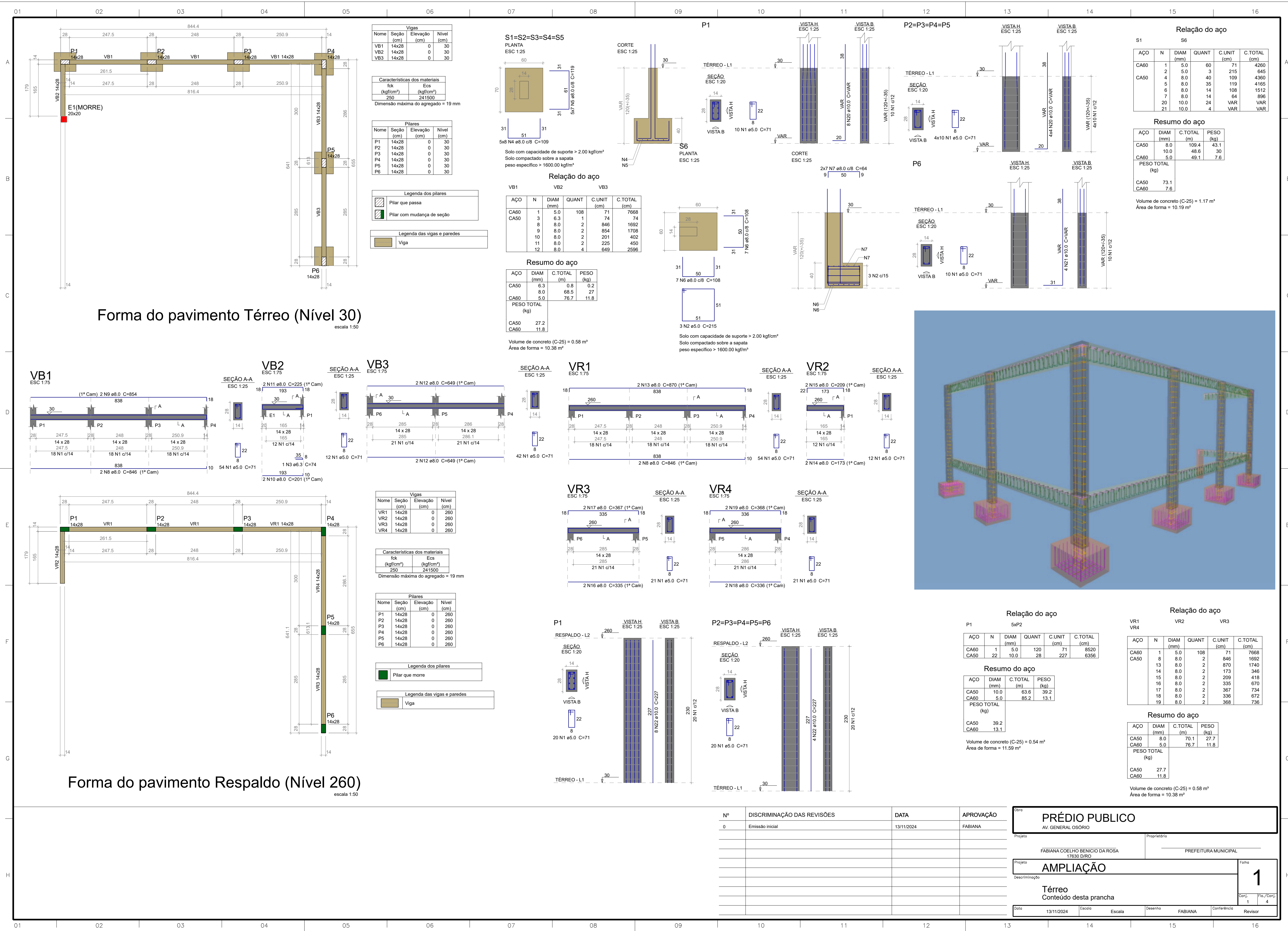



Estado de Rondônia
Prefeitura Municipal de Alto Alegre dos Parecis
Fundo Municipal de Assistência Social
CNPJ: 15.840.076/0001-00
Secretaria Municipal de Assistência Social

Informações do Documento

ID do Documento: **2.0C9.2E7** - Tipo de Documento: **PROJETO**.

Juntado por **MARLI CASTILHO INACIO**, CPF: 617.04*. **2-*8 , em **13/03/2026 - 08:33:45**

Código de Autenticidade deste Documento: 0845.8433.845A.464H.1065

A autenticidade do documento pode ser conferida no site:

<https://athus.altoalegre.ro.gov.br/verdocumento>



Prefeitura Municipal de Alto Alegre dos Parecis
CNPJ: 84.744.994/0001-40



Obra
CONSTRUÇÃO DE CORREDOR COBERTO - ENTRE OS PRÉDIOS
PÚBLICOS DO CRAS E AUDITÓRIO

Bancos
SINAPI - 03/2025 -
Rondônia
SICRO3 - 01/2025 -
Rondônia

B.D.I.
22,47%

Encargos Sociais
Não Desonerado:
Horista: 112,68%
Mensalista: 69,90%

Orçamento Sintético

Item	Código	Banco	Descrição	Und	Quant.	Valor Unit	Valor Unit com BDI	Total	Peso (%)
1			SERVIÇOS PRELIMINARES		1		16.015,89	16.015,89	13,47 %
1.1	103689	SINAPI	FORNECIMENTO E INSTALAÇÃO DE PLACA DE OBRA COM CHAPA GALVANIZADA E ESTRUTURA DE MADEIRA. AF_03/2022_PS	m²	8	465,11	569,62	4.556,96	3,83 %
1.2	65163	Próprio	TAXAS E EMOLUMENTOS	UN	1	99,64	122,02	122,02	0,10 %
1.3	9748002 - DER/RO	Próprio	Programa de Gerenciamento de Risco - PGR (Substituindo o PPRA E PCMAT) - Deve atender as NR's 1, NR 9 e NR 18.	UN	1	5.274,71	6.459,93	6.459,93	5,43 %
1.4	98524	SINAPI	LIMPEZA MANUAL DE VEGETAÇÃO EM TERRENO COM ENXADA. AF_03/2024	m²	40	5,54	6,78	271,20	0,23 %
1.5	98459	SINAPI	TAPUME COM TELHA METÁLICA. AF_03/2024	m²	43,5	86,46	105,88	4.605,78	3,87 %
2			ADMINISTRAÇÃO E CONTROLE		1		16.286,14	16.286,14	13,70 %
2.1	22	Próprio	ADMINISTRAÇÃO E CONTROLE	MES	2	6.649,04	8.143,07	16.286,14	13,70 %
3			MOVIMENTAÇÃO DE TERRA		1		1.177,65	1.177,65	0,99 %
3.1	96523	SINAPI	ESCAVAÇÃO MANUAL PARA BLOCO DE COROAMENTO OU SAPATA (INCLUINDO ESCAVAÇÃO PARA COLOCAÇÃO DE FÔRMAS). AF_01/2024	m³	3,02	110,55	135,39	408,87	0,34 %
3.2	96527	SINAPI	ESCAVAÇÃO MANUAL PARA VIGA BALDRAME OU SAPATA CORRIDA (INCLUINDO ESCAVAÇÃO PARA COLOCAÇÃO DE FÔRMAS). AF_01/2024	m³	3,12	121,82	149,19	465,47	0,39 %
3.3	104737	SINAPI	REATERRO MANUAL DE VALAS, COM PLACA VIBRATÓRIA. AF_08/2023	m³	1,42	26,03	31,87	45,25	0,04 %
3.4	96385	SINAPI	EXECUÇÃO E COMPACTAÇÃO DE CORPO DE ATERRO DE ATERRO (95% DE ENERGIA DO PROCTOR NORMAL) COM SOLO PREDOMINANTEMENTE ARGILOSO ESPESSURA 15 CM - EXCLUSIVE MATERIAL, ESCAVAÇÃO, CARGA E TRANSPORTE. AF_09/2024	m³	15,64	13,48	16,50	258,06	0,22 %
4			INFRAESTRUTURA		1		12.007,17	12.007,17	10,10 %
4.1			SAPATAS		1		6.097,36	6.097,36	5,13 %
4.1.1	96619	SINAPI	LASTRO DE CONCRETO MAGRO, APLICADO EM BLOCOS DE COROAMENTO OU SAPATAS, ESPESSURA DE 5 CM. AF_01/2024	m²	0,126	54,13	66,29	8,35	0,01 %

Av. Afonso Pena - Centro - Alto Alegre dos Parecis / RO
/



Prefeitura Municipal de Alto Alegre dos Parecis
CNPJ: 84.744.994/0001-40

4.1.2	92759	SINAPI	ARMAÇÃO DE PILAR OU VIGA DE ESTRUTURA CONVENCIONAL DE CONCRETO ARMADO UTILIZANDO AÇO CA-60 DE 5,0 MM - MONTAGEM. AF_06/2022	KG	7,6	17,70	21,67	164,69	0,14 %
4.1.3	96529	SINAPI	FABRICAÇÃO, MONTAGEM E DESMONTAGEM DE FÔRMA PARA SAPATA, EM MADEIRA SERRADA, E=25 MM, 1 UTILIZAÇÃO. AF_01/2024	m²	10,19	260,42	318,93	3.249,89	2,73 %
4.1.4	96545	SINAPI	ARMAÇÃO DE BLOCO UTILIZANDO AÇO CA-50 DE 8 MM - MONTAGEM. AF_01/2024	KG	43,1	20,32	24,88	1.072,32	0,90 %
4.1.5	92762	SINAPI	ARMAÇÃO DE PILAR OU VIGA DE ESTRUTURA CONVENCIONAL DE CONCRETO ARMADO UTILIZANDO AÇO CA-50 DE 10,0 MM - MONTAGEM. AF_06/2022	KG	30	14,56	17,83	534,90	0,45 %
4.1.6	94971	SINAPI	CONCRETO FCK = 25MPA, TRAÇO 1:2,3:2,7 (EM MASSA SECA DE CIMENTO/ AREIA MÉDIA/ BRITA 1) - PREPARO MECÂNICO COM BETONEIRA 600 L. AF_05/2021	m³	1,17	744,80	912,15	1.067,21	0,90 %
4.2			VIGAS BALDRAMES		1		5.909,81	5.909,81	4,97 %
4.2.1	96544	SINAPI	ARMAÇÃO DE BLOCO UTILIZANDO AÇO CA-50 DE 6,3 MM - MONTAGEM. AF_01/2024	KG	0,2	22,23	27,22	5,44	0,00 %
4.2.2	92761	SINAPI	ARMAÇÃO DE PILAR OU VIGA DE ESTRUTURA CONVENCIONAL DE CONCRETO ARMADO UTILIZANDO AÇO CA-50 DE 8,0 MM - MONTAGEM. AF_06/2022	KG	27	16,21	19,85	535,95	0,45 %
4.2.3	92759	SINAPI	ARMAÇÃO DE PILAR OU VIGA DE ESTRUTURA CONVENCIONAL DE CONCRETO ARMADO UTILIZANDO AÇO CA-60 DE 5,0 MM - MONTAGEM. AF_06/2022	KG	11,8	17,70	21,67	255,70	0,22 %
4.2.4	92270	SINAPI	FABRICAÇÃO DE FÔRMA PARA VIGAS, COM MADEIRA SERRADA, E = 25 MM. AF_09/2020	m²	10,38	161,13	197,33	2.048,28	1,72 %
4.2.5	94971	SINAPI	CONCRETO FCK = 25MPA, TRAÇO 1:2,3:2,7 (EM MASSA SECA DE CIMENTO/ AREIA MÉDIA/ BRITA 1) - PREPARO MECÂNICO COM BETONEIRA 600 L. AF_05/2021	m³	0,58	744,80	912,15	529,04	0,44 %
4.2.6	98557	SINAPI	IMPERMEABILIZAÇÃO DE SUPERFÍCIE COM EMULSÃO ASFÁLTICA, 2 DEMÃOS. AF_09/2023	m²	13,65	52,82	64,68	882,88	0,74 %
4.2.7	103339	SINAPI	ALVENARIA DE VEDAÇÃO DE BLOCOS VAZADOS DE CONCRETO APARENTE DE 14X19X39 CM (ESPESSURA 14 CM) E ARGAMASSA DE ASSENTAMENTO COM PREPARO MANUAL. AF_12/2021	m²	9,75	138,40	169,49	1.652,52	1,39 %
5			SUPERESTRUTURA		1		5.935,82	5.935,82	4,99 %
5.1			PILARES		1		3.124,38	3.124,38	2,63 %
5.1.1	92762	SINAPI	ARMAÇÃO DE PILAR OU VIGA DE ESTRUTURA CONVENCIONAL DE CONCRETO ARMADO UTILIZANDO AÇO CA-50 DE 10,0 MM - MONTAGEM. AF_06/2022	KG	39,2	14,56	17,83	698,93	0,59 %
5.1.2	92759	SINAPI	ARMAÇÃO DE PILAR OU VIGA DE ESTRUTURA CONVENCIONAL DE CONCRETO ARMADO UTILIZANDO AÇO CA-60 DE 5,0 MM - MONTAGEM. AF_06/2022	KG	13,1	17,70	21,67	283,87	0,24 %
5.1.3	92269	SINAPI	FABRICAÇÃO DE FÔRMA PARA PILARES E ESTRUTURAS SIMILARES, EM MADEIRA SERRADA, E=25 MM. AF_09/2020	m²	11,59	116,18	142,28	1.649,02	1,39 %

Av. Afonso Pena - Centro - Alto Alegre dos Parecis / RO
/

Prefeitura Municipal de Alto Alegre dos Parecis
CNPJ: 84.744.994/0001-40

5.1.4	94971	SINAPI	CONCRETO FCK = 25MPA, TRAÇO 1:2,3:2,7 (EM MASSA SECA DE CIMENTO/ AREIA MÉDIA/ BRITA 1) - PREPARO MECÂNICO COM BETONEIRA 600 L. AF_ 05/2021	m³	0,54	744,80	912,15	492,56	0,41 %
5.2			VIGAS DE RESPALDO		1		2.811,44	2.811,44	2,36 %
5.2.1	92761	SINAPI	ARMAÇÃO DE PILAR OU VIGA DE ESTRUTURA CONVENCIONAL DE CONCRETO ARMADO UTILIZANDO AÇO CA-50 DE 8,0 MM - MONTAGEM. AF_ 06/2022	KG	27,7	16,21	19,85	549,84	0,46 %
5.2.2	92759	SINAPI	ARMAÇÃO DE PILAR OU VIGA DE ESTRUTURA CONVENCIONAL DE CONCRETO ARMADO UTILIZANDO AÇO CA-60 DE 5,0 MM - MONTAGEM. AF_ 06/2022	KG	11,8	17,70	21,67	255,70	0,22 %
5.2.3	94971	SINAPI	CONCRETO FCK = 25MPA, TRAÇO 1:2,3:2,7 (EM MASSA SECA DE CIMENTO/ AREIA MÉDIA/ BRITA 1) - PREPARO MECÂNICO COM BETONEIRA 600 L. AF_ 05/2021	m³	0,58	744,80	912,15	529,04	0,44 %
5.2.4	92269	SINAPI	FABRICAÇÃO DE FÔRMA PARA PILARES E ESTRUTURAS SIMILARES, EM MADEIRA SERRADA, E=25 MM. AF_ 09/2020	m²	10,38	116,18	142,28	1.476,86	1,24 %
6			PISO		1		24.667,63	24.667,63	20,75 %
6.1	101747	SINAPI	PISO EM CONCRETO 20 MPA PREPARO MECÂNICO, ESPESSURA 7CM. AF_ 09/2020	m²	67,06	109,76	134,42	9.014,20	7,58 %
6.2	104162	SINAPI	PISO EM GRANILITE, MARMORITE OU GRANITINA EM AMBIENTES INTERNOS, COM ESPESSURA DE 8 MM, INCLUSO MISTURA EM BETONEIRA, COLOCAÇÃO DAS JUNTAS, APLICAÇÃO DO PISO, 4 POLIMENTOS COM POLITRIZ, ESTUCAMENTO, SELADOR E CERA. AF_ 06/2022	m²	50,91	126,65	155,10	7.896,14	6,64 %
6.3	102494	SINAPI	PINTURA DE PISO COM TINTA EPÓXI, APLICAÇÃO MANUAL, 2 DEMÃOS, INCLUSO PRIMER EPÓXI. AF_ 05/2021	m²	16,15	60,95	74,64	1.205,43	1,01 %
6.4	98685	SINAPI	RODAPÉ EM GRANITO, ALTURA 10 CM. AF_ 09/2020	M	32,48	96,81	118,56	3.850,82	3,24 %
6.5	97906	SINAPI	CAIXA ENTERRADA HIDRÁULICA RETANGULAR, EM ALVENARIA COM BLOCOS DE CONCRETO, DIMENSÕES INTERNAS: 0,6X0,6X0,6 M PARA REDE DE ESGOTO. AF_ 12/2020	UN	4	551,37	675,26	2.701,04	2,27 %
7			COBERTURA		1		20.282,25	20.282,25	17,06 %
7.1	94449	SINAPI	TELHAMENTO COM TELHA ONDULADA DE FIBRA DE VIDRO E = 0,6 MM, PARA TELHADO COM INCLINAÇÃO MAIOR QUE 10°, COM ATÉ 2 ÁGUAS, INCLUSO IÇAMENTO. AF_ 07/2019	m²	64,03	68,75	84,19	5.390,68	4,53 %
7.2	92581	SINAPI	TRAMA DE AÇO COMPOSTA POR TERÇAS PARA TELHADOS DE ATÉ 2 ÁGUAS PARA TELHA ESTRUTURAL DE FIBROCIMENTO, INCLUSO TRANSPORTE VERTICAL. AF_ 07/2019	m²	64,03	96,84	118,59	7.593,31	6,39 %
7.3	100357	SINAPI	FABRICAÇÃO E INSTALAÇÃO DE MEIA TESOURA DE MADEIRA NÃO APARELHADA, COM VÃO DE 3 M, PARA TELHA CERÂMICA OU DE CONCRETO, INCLUSO IÇAMENTO. AF_ 07/2019	UN	3	1.056,02	1.293,30	3.879,90	3,26 %
7.4	94223	SINAPI	CUMEEIRA PARA TELHA DE FIBROCIMENTO ONDULADA E = 6 MM, INCLUSO ACESSÓRIOS DE FIXAÇÃO E IÇAMENTO. AF_ 07/2019	M	2,5	76,43	93,60	234,00	0,20 %
7.5	94231	SINAPI	RUFO EM CHAPA DE AÇO GALVANIZADO NÚMERO 24, CORTE DE 25 CM, INCLUSO TRANSPORTE VERTICAL. AF_ 07/2019	M	27,46	59,89	73,34	2.013,91	1,69 %

Av. Afonso Pena - Centro - Alto Alegre dos Parecis / RO
/

Prefeitura Municipal de Alto Alegre dos Parecis
CNPJ: 84.744.994/0001-40

7.6	103332	SINAPI	ALVENARIA DE VEDAÇÃO DE BLOCOS CERÂMICOS FURADOS NA HORIZONTAL DE 9X14X19 CM (ESPESSURA 9 CM) E ARGAMASSA DE ASSENTAMENTO COM PREPARO EM BETONEIRA. AF_12/2021	m²	7,15	133,67	163,70	1.170,45	0,98 %
8			ESQUADRIAS		1		15.862,86	15.862,86	13,34 %
8.1	97644	SINAPI	REMOÇÃO DE PORTAS, DE FORMA MANUAL, SEM REAPROVEITAMENTO. AF_09/2023	m²	1,68	11,28	13,81	23,20	0,02 %
8.2	97645	SINAPI	REMOÇÃO DE JANELAS, DE FORMA MANUAL, SEM REAPROVEITAMENTO. AF_09/2023	m²	2,2	29,13	35,67	78,47	0,07 %
8.3	102182	SINAPI	PORTA PIVOTANTE DE VIDRO TEMPERADO, 90X210 CM, ESPESSURA 10 MM, INCLUSIVE ACESSÓRIOS. AF_01/2021	UN	1	1.196,11	1.464,87	1.464,87	1,23 %
8.4	103332	SINAPI	ALVENARIA DE VEDAÇÃO DE BLOCOS CERÂMICOS FURADOS NA HORIZONTAL DE 9X14X19 CM (ESPESSURA 9 CM) E ARGAMASSA DE ASSENTAMENTO COM PREPARO EM BETONEIRA. AF_12/2021	m²	1,89	133,67	163,70	309,39	0,26 %
8.5	99861	SINAPI	GRADIL EM FERRO FIXADO EM VÃOS DE JANELAS, FORMADO POR BARRAS CHATAS DE 25X4,8 MM. AF_04/2019	m²	13,11	767,93	940,48	12.329,69	10,37 %
8.6	100701	SINAPI	PORTA DE FERRO, DE ABRIR, TIPO GRADE COM CHAPA, COM GUARNIÇÕES. AF_12/2019	m²	1,89	701,25	858,82	1.623,16	1,37 %
8.7	97621	SINAPI	DEMOLIÇÃO DE ALVENARIA DE BLOCO FURADO, DE FORMA MANUAL, COM REAPROVEITAMENTO. AF_09/2023	m³	0,2	139,16	170,42	34,08	0,03 %
9			INSTALAÇÕES ELÉTRICAS		1		2.278,79	2.278,79	1,92 %
9.1	91926	SINAPI	CABO DE COBRE FLEXÍVEL ISOLADO, 2,5 MM², ANTI-CHAMA 450/750 V, PARA CIRCUITOS TERMINAIS - FORNECIMENTO E INSTALAÇÃO. AF_03/2023 - AMARELO	M	21,3	5,02	6,14	130,78	0,11 %
9.2	91926	SINAPI	CABO DE COBRE FLEXÍVEL ISOLADO, 2,5 MM², ANTI-CHAMA 450/750 V, PARA CIRCUITOS TERMINAIS - FORNECIMENTO E INSTALAÇÃO. AF_03/2023 - AZUL CLARO	M	21,31	5,02	6,14	130,84	0,11 %
9.3	91926	SINAPI	CABO DE COBRE FLEXÍVEL ISOLADO, 2,5 MM², ANTI-CHAMA 450/750 V, PARA CIRCUITOS TERMINAIS - FORNECIMENTO E INSTALAÇÃO. AF_03/2023 - BRANCO	M	6,5	5,02	6,14	39,91	0,03 %
9.4	91926	SINAPI	CABO DE COBRE FLEXÍVEL ISOLADO, 2,5 MM², ANTI-CHAMA 450/750 V, PARA CIRCUITOS TERMINAIS - FORNECIMENTO E INSTALAÇÃO. AF_03/2023 - VERDE AMARELO	M	21,31	5,02	6,14	130,84	0,11 %
9.5	91959	SINAPI	INTERRUPTOR SIMPLES (2 MÓDULOS), 10A/250V, INCLUINDO SUPORTE E PLACA - FORNECIMENTO E INSTALAÇÃO. AF_03/2023	UN	1	50,37	61,68	61,68	0,05 %
9.6	93653	SINAPI	DISJUNTOR MONOPOLAR TIPO DIN, CORRENTE NOMINAL DE 10A - FORNECIMENTO E INSTALAÇÃO. AF_10/2020	UN	1	10,82	13,25	13,25	0,01 %
9.7	93660	SINAPI	DISJUNTOR BIPOLAR TIPO DIN, CORRENTE NOMINAL DE 10A - FORNECIMENTO E INSTALAÇÃO. AF_10/2020	UN	1	50,43	61,76	61,76	0,05 %
9.8	93665	SINAPI	DISJUNTOR BIPOLAR TIPO DIN, CORRENTE NOMINAL DE 40A - FORNECIMENTO E INSTALAÇÃO. AF_10/2020	UN	1	63,15	77,33	77,33	0,07 %
9.9	91863	SINAPI	ELETRODUTO RÍGIDO ROSCÁVEL, PVC, DN 25 MM (3/4"), PARA CIRCUITOS TERMINAIS, INSTALADO EM FORRO - FORNECIMENTO E INSTALAÇÃO. AF_03/2023	M	53,26	12,75	15,61	831,38	0,70 %

Av. Afonso Pena - Centro - Alto Alegre dos Parecis / RO
/

Prefeitura Municipal de Alto Alegre dos Parecis
CNPJ: 84.744.994/0001-40

9.10	91928	SINAPI	CABO DE COBRE FLEXÍVEL ISOLADO, 4 MM², ANTI-CHAMA 450/750 V, PARA CIRCUITOS TERMINAIS - FORNECIMENTO E INSTALAÇÃO. AF_03/2023 - AZUL CLARO	M	18,18	7,77	9,51	172,89	0,15 %
9.11	91928	SINAPI	CABO DE COBRE FLEXÍVEL ISOLADO, 4 MM², ANTI-CHAMA 450/750 V, PARA CIRCUITOS TERMINAIS - FORNECIMENTO E INSTALAÇÃO. AF_03/2023 - BRANCO	M	18,18	7,77	9,51	172,89	0,15 %
9.12	91928	SINAPI	CABO DE COBRE FLEXÍVEL ISOLADO, 4 MM², ANTI-CHAMA 450/750 V, PARA CIRCUITOS TERMINAIS - FORNECIMENTO E INSTALAÇÃO. AF_03/2023 - PRETO	M	18,18	7,77	9,51	172,89	0,15 %
9.13	91928	SINAPI	CABO DE COBRE FLEXÍVEL ISOLADO, 4 MM², ANTI-CHAMA 450/750 V, PARA CIRCUITOS TERMINAIS - FORNECIMENTO E INSTALAÇÃO. AF_03/2023 - VERDE AMARELO	M	18,18	7,77	9,51	172,89	0,15 %
9.14	101876	SINAPI	QUADRO DE DISTRIBUIÇÃO DE ENERGIA EM PVC, DE EMBUTIR, SEM BARRAMENTO, PARA 6 DISJUNTORES - FORNECIMENTO E INSTALAÇÃO. AF_10/2020	UN	1	89,38	109,46	109,46	0,09 %
10			REBOCO E PINTURA		1		3.967,43	3.967,43	3,34 %
10.1	87894	SINAPI	CHAPISCO APLICADO EM ALVENARIA (SEM PRESENÇA DE VÃOS) E ESTRUTURAS DE CONCRETO DE FACHADA, COM COLHER DE PEDREIRO. ARGAMASSA TRAÇO 1:3 COM PREPARO EM BETONEIRA	m²	37,52	8,15	9,98	374,44	0,31 %
10.2	87530	SINAPI	MASSA ÚNICA, EM ARGAMASSA TRAÇO 1:2:8, PREPARO MANUAL, APLICADA MANUALMENTE EM PAREDES INTERNAS DE AMBIENTES COM ÁREA ENTRE 5M² E 10M², E = 17,5MM, COM TALISCAS. AF_03/2024	m²	18,79	47,62	58,32	1.095,83	0,92 %
10.3	88497	SINAPI	EMASSAMENTO COM MASSA LÁTEX, APLICAÇÃO EM PAREDE, DUAS DEMÃOS, LIXAMENTO MANUAL. AF_04/2023	m²	54,11	19,66	24,07	1.302,42	1,10 %
10.4	88489	SINAPI	PINTURA LÁTEX ACRÍLICA PREMIUM, APLICAÇÃO MANUAL EM PAREDES, DUAS DEMÃOS. AF_04/2023	m²	54,11	13,74	16,82	910,13	0,77 %
10.5	88415	SINAPI	APLICAÇÃO MANUAL DE FUNDO SELADOR ACRÍLICO EM PAREDES EXTERNAS DE CASAS. AF_03/2024	m²	54,11	4,30	5,26	284,61	0,24 %
11			SERVIÇOS COMPLEMENTARES		1		425,50	425,50	0,36 %
11.1	99804	SINAPI	LIMPEZA DE PISO CERÂMICO OU PORCELANATO UTILIZANDO DETERGENTE NEUTRO E ESCOVAÇÃO MANUAL. AF_04/2019	m²	50,91	6,53	7,99	406,77	0,34 %
11.2	100982	SINAPI	CARGA, MANOBRA E DESCARGA DE ENTULHO EM CAMINHÃO BASCULANTE 10 M³ - CARGA COM ESCAVADEIRA HIDRÁULICA (CAÇAMBA DE 0,80 M³ / 111 HP) E DESCARGA LIVRE (UNIDADE: M3).	m³	1,5	10,20	12,49	18,73	0,02 %

Total sem BDI 97.096,68
Total do BDI 21.810,45
Total Geral 118.907,13

FABIANA COELHO
BENICIO DA
ROSA:67637876268

Assinado digitalmente por FABIANA COELHO BENICIO DA
ROSA:67637876268
NO: C=BR, O=CP-Brasil, OU=AC DIGITAL MULTIPLA G1, DN=2044848320108, OU=Instituto Brasileiro de Registro Profissional, CN=FABIANA COELHO BENICIO DA ROSA:67637876268
Razão: Eu sou o autor deste documento
Localização:
Data: 2025.06.08 13:20:26 -04'00'
Foxit PDF Reader Versão: 2023.3.0

Fabiana Coelho Benicio da Rosa.
Engenheira Civil – CREA 17630 D/RO - ART 8500372168
Diretora Geral de Departamento de Engenharia
Portaria nº 018/GP/2022

Av. Afonso Pena - Centro - Alto Alegre dos Parecis / RO
/





Estado de Rondônia
Prefeitura Municipal de Alto Alegre dos Parecis
Fundo Municipal de Assistência Social
CNPJ: 15.840.076/0001-00
Secretaria Municipal de Assistência Social

Informações do Documento

ID do Documento: **2.0C8.D92** - Tipo de Documento: **DEMAIS DOCUMENTOS.**

Juntado por **SUELI APARECIDA DA COSTA**, CPF: 751.61*.**2*9, em **13/03/2026 - 08:26:20**

Código de Autenticidade deste Documento: 08U5.7H26.1202.731H.6325

A autenticidade do documento pode ser conferida no site:
<https://athus.altoalegre.ro.gov.br/verdocumento>





Obra
CONSTRUÇÃO DE CORREDOR COBERTO - ENTRE OS PRÉDIOS
PÚBLICOS DO CRAS E AUDITÓRIO

Bancos
SINAPI - 03/2025 - Rondônia
SICRO3 - 01/2025 - Rondônia

B.D.I.
22,47%

Planilha Orçamentária Analítica

1			SERVIÇOS PRELIMINARES					16.015,89	
1.1	Código	Banco	Descrição	Tipo	Und	Quant.	Valor Unit	Total	
Composição	103689	SINAPI	FORNECIMENTO E INSTALAÇÃO DE PLACA DE OBRA COM CHAPA GALVANIZADA E ESTRUTURA DE MADEIRA. AF_03/2022_PS	PAVI - PAVIMENTAÇÃO	m²	1,0000000	465,11	465,11	
Composição Auxiliar	88262	SINAPI	CARPINTEIRO DE FORMAS COM ENCARGOS COMPLEMENTARES	SEDI - SERVIÇOS DIVERSOS	H	0,3729000	29,84	11,12	
Composição Auxiliar	88316	SINAPI	SERVENTE COM ENCARGOS COMPLEMENTARES	SEDI - SERVIÇOS DIVERSOS	H	1,1186000	26,01	29,09	
Composição Auxiliar	102234	SINAPI	PINTURA IMUNIZANTE PARA MADEIRA, 2 DEMÃOS. AF_01/2021	PINT - PINTURAS	m²	0,5000000	26,61	13,30	
Insumo	00004509	SINAPI	SARRAFO *2,5 X 10* CM EM PINUS, MISTA OU EQUIVALENTE DA REGIAO - BRUTA	Material	M	3,2083000	3,42	10,97	
Insumo	00004813	SINAPI	PLACA DE OBRA (PARA CONSTRUCAO CIVIL) EM CHAPA GALVANIZADA *N. 22", ADESIVADA, DE *2,4 X 1,2* M (SEM POSTES PARA FIXACAO)	Material	m²	1,0000000	400,00	400,00	
Insumo	00005065	SINAPI	PREGO DE ACO POLIDO COM CABECA 10 X 10 (7/8 X 17)	Material	KG	0,0113000	35,25	0,39	
Insumo	00005069	SINAPI	PREGO DE ACO POLIDO COM CABECA 17 X 27 (2 1/2 X 11)	Material	KG	0,0132000	18,89	0,24	
				MO sem LS =>	34,09	LS =>	0,00	MO com LS =>	34,09
				Valor do BDI =>	104,51			Valor com BDI =>	569,62
						Quant. =>	8,00	Preço Total =>	4.556,96

1.2	Código	Banco	Descrição	Tipo	Und	Quant.	Valor Unit	Total	
Composição	65163	Próprio	TAXAS E EMOLUMENTOS	SEDI - SERVIÇOS DIVERSOS	UN	1,0000000	99,64	99,64	
Insumo	1	Próprio	ART DE OBRA OU SERVIÇO, COM BASE NA RESOLUÇÃO Nº 1.067/2015 - TABELA A, FAIXA 3	Taxas	UN	1,0000000	99,64	99,64	
				MO sem LS =>	0,00	LS =>	0,00	MO com LS =>	0,00
				Valor do BDI =>	22,38			Valor com BDI =>	122,02
						Quant. =>	1,00	Preço Total =>	122,02

1.3	Código	Banco	Descrição	Tipo	Und	Quant.	Valor Unit	Total
-----	--------	-------	-----------	------	-----	--------	------------	-------



Composição	9748002 - DER/RO	Próprio	Programa de Gerenciamento de Risco - PGR (Substituindo o PPRA E PCMAT) - Deve atender as NR's 1, NR 9 e NR 18.	SERT - SERVIÇOS TÉCNICOS	UN	1,0000000	5.274,71	5.274,71
B	Código	Banco	Mão de Obra	Quantidade	Custo Horário			Custo Horário
Insumo	P9876	SICRO3	Técnico de segurança do trabalho	0,2000000			8.153,4141	1.630,6828
Insumo	P9864	SICRO3	Engenheiro de segurança do trabalho	0,1500000			24.293,4896	3.644,0234

Adicional de Mão de obra (%)	0,0000
Custo horário total de mão de obra	5274,7062
Custo horário total de execução	5274,7062
Produção de equipe	1
Custo unitário de execução	5274,7062
Custo do FIC	0
Custo do FIT	0
MO sem LS =>	0,00
Valor do BDI =>	1.185,22
LS =>	5.274,71
MO com LS =>	5.274,71
Valor com BDI =>	6.459,93
Quant. =>	1,00
Preço Total =>	6.459,93

1.4	Código	Banco	Descrição	Tipo	Und	Quant.	Valor Unit	Total
Composição	98524	SINAPI	LIMPEZA MANUAL DE VEGETAÇÃO EM TERRENO COM ENXADA. AF_03/2024	URBA - URBANIZAÇÃO	m²	1,0000000	5,54	5,54
Composição Auxiliar	88316	SINAPI	SERVENTE COM ENCARGOS COMPLEMENTARES	SEDI - SERVIÇOS DIVERSOS	H	0,2132000	26,01	5,54
					MO sem LS =>	3,93	LS =>	0,00
					Valor do BDI =>	1,24	MO com LS =>	3,93
							Valor com BDI =>	6,78
					Quant. =>	40,00	Preço Total =>	271,20

1.5	Código	Banco	Descrição	Tipo	Und	Quant.	Valor Unit	Total
Composição	98459	SINAPI	TAPUME COM TELHA METÁLICA. AF_03/2024	CANT - CANTEIRO DE OBRAS	m²	1,0000000	86,46	86,46
Composição Auxiliar	91693	SINAPI	SERRA CIRCULAR DE BANCADA COM MOTOR ELÉTRICO POTÊNCIA DE 5HP, COM COIFA PARA DISCO 10" - CHI DIURNO. AF_08/2015	CHOR - CUSTOS HORÁRIOS DE MÁQUINAS E EQUIPAMENTOS	CHI	0,0264000	35,86	0,94
Composição Auxiliar	88262	SINAPI	CARPINTEIRO DE FORMAS COM ENCARGOS COMPLEMENTARES	SEDI - SERVIÇOS DIVERSOS	H	0,7350000	29,84	21,93
Composição Auxiliar	88239	SINAPI	AJUDANTE DE CARPINTEIRO COM ENCARGOS COMPLEMENTARES	SEDI - SERVIÇOS DIVERSOS	H	0,4920000	27,52	13,53
Composição Auxiliar	91692	SINAPI	SERRA CIRCULAR DE BANCADA COM MOTOR ELÉTRICO POTÊNCIA DE 5HP, COM COIFA PARA DISCO 10" - CHP DIURNO. AF_08/2015	CHOR - CUSTOS HORÁRIOS DE MÁQUINAS E EQUIPAMENTOS	CHP	0,0066000	38,09	0,25





Prefeitura Municipal de Alto Alegre dos Parecis
CNPJ: 84.744.994/0001-40

Composição Auxiliar	94974	SINAPI	CONCRETO MAGRO PARA LASTRO, TRAÇO 1:4,5:4,5 (EM MASSA SECA DE CIMENTO/ AREIA MÉDIA/ BRITA 1) - PREPARO MANUAL. AF_05/2021	FUES - FUNDAÇÕES E ESTRUTURAS	m³	0,0061000	670,87	4,09		
Insumo	00004491	SINAPI	PONTALETE *7,5 X 7,5* CM EM PINUS, MISTA OU EQUIVALENTE DA REGIAO - BRUTA	Material	M	1,2273000	6,74	8,27		
Insumo	00005061	SINAPI	PREGO DE AÇO POLIDO COM CABECA 18 X 27 (2 1/2 X 10)	Material	KG	0,0680000	18,22	1,23		
Insumo	00006194	SINAPI	TABUA *2,5 X 15 CM EM PINUS, MISTA OU EQUIVALENTE DA REGIAO - BRUTA	Material	M	2,0000000	4,81	9,62		
Insumo	00007243	SINAPI	TELHA TRAPEZOIDAL EM AÇO ZINCADO, SEM PINTURA, ALTURA DE APROXIMADAMENTE 40 MM, ESPESSURA DE 0,50 MM E LARGURA UTIL DE 980 MM	Material	M²	0,5853000	45,45	26,60		
					MO sem LS =>	28,01	LS =>	0,00	MO com LS =>	28,01
					Valor do BDI =>	19,42			Valor com BDI =>	105,88
							Quant. =>	43,50	Preço Total =>	4.605,78

2			ADMINISTRAÇÃO E CONTROLE					16.286,14	
2.1	Código	Banco	Descrição	Tipo	Und	Quant.	Valor Unit	Total	
Composição	22	Próprio	ADMINISTRAÇÃO E CONTROLE	CANT - CANTEIRO DE OBRAS	MES	1,0000000	6.649,04	6.649,04	
Composição Auxiliar	90780	SINAPI	MESTRE DE OBRAS COM ENCARGOS COMPLEMENTARES	SEDI - SERVIÇOS DIVERSOS	H	160,0000000	34,92	5.587,20	
Composição Auxiliar	90777	SINAPI	ENGENHEIRO CIVIL DE OBRA JUNIOR COM ENCARGOS COMPLEMENTARES	SEDI - SERVIÇOS DIVERSOS	H	8,0000000	132,73	1.061,84	
				MO sem LS =>	6.171,52	LS =>	0,00	MO com LS =>	6.171,52
				Valor do BDI =>	1.494,03			Valor com BDI =>	8.143,07
						Quant. =>	2,00	Preço Total =>	16.286,14

3			MOVIMENTAÇÃO DE TERRA					1.177,65	
3.1	Código	Banco	Descrição	Tipo	Und	Quant.	Valor Unit	Total	
Composição	96523	SINAPI	ESCAVAÇÃO MANUAL PARA BLOCO DE COROAMENTO OU SAPATA (INCLUINDO ESCAVAÇÃO PARA COLOCAÇÃO DE FÔRMAS). AF_01/2024	MOVT - MOVIMENTO DE TERRA	m³	1,0000000	110,55	110,55	
Composição Auxiliar	88316	SINAPI	SERVENTE COM ENCARGOS COMPLEMENTARES	SEDI - SERVIÇOS DIVERSOS	H	3,1260000	26,01	81,30	
Composição Auxiliar	88309	SINAPI	PEDREIRO COM ENCARGOS COMPLEMENTARES	SEDI - SERVIÇOS DIVERSOS	H	0,9660000	30,28	29,25	
				MO sem LS =>	79,57	LS =>	0,00	MO com LS =>	79,57
				Valor do BDI =>	24,84			Valor com BDI =>	135,39
						Quant. =>	3,02	Preço Total =>	408,87

Av. Afonso Pena - Centro - Alto Alegre dos Parecis / RO
/

Prefeitura Municipal de Alto Alegre dos Parecis
CNPJ: 84.744.994/0001-40

3.2	Código	Banco	Descrição	Tipo	Und	Quant.	Valor Unit	Total	
Composição	96527	SINAPI	ESCAVAÇÃO MANUAL PARA VIGA BALDRAME OU SAPATA CORRIDA (INCLUINDO ESCAVAÇÃO PARA COLOCAÇÃO DE FÔRMAS). AF_01/2024	MOVT - MOVIMENTO DE TERRA	m³	1,0000000	121,82	121,82	
Composição Auxiliar	88316	SINAPI	SERVENTE COM ENCARGOS COMPLEMENTARES	SEDI - SERVIÇOS DIVERSOS	H	3,5150000	26,01	91,42	
Composição Auxiliar	88309	SINAPI	PEDREIRO COM ENCARGOS COMPLEMENTARES	SEDI - SERVIÇOS DIVERSOS	H	1,0040000	30,28	30,40	
				MO sem LS =>	87,61	LS =>	0,00	MO com LS =>	87,61
				Valor do BDI =>	27,37			Valor com BDI =>	149,19
						Quant. =>	3,12	Preço Total =>	465,47

3.3	Código	Banco	Descrição	Tipo	Und	Quant.	Valor Unit	Total		
Composição	104737	SINAPI	REATERRO MANUAL DE VALAS, COM PLACA VIBRATÓRIA. AF_08/2023	MOVT - MOVIMENTO DE TERRA	m³	1,0000000	26,03	26,03		
Composição Auxiliar	88316	SINAPI	SERVENTE COM ENCARGOS COMPLEMENTARES	SEDI - SERVIÇOS DIVERSOS	H	0,8809000	26,01	22,91		
Composição Auxiliar	5903	SINAPI	CAMINHÃO PIPA 10.000 L TRUCADO, PESO BRUTO TOTAL 23.000 KG, CARGA ÚTIL MÁXIMA 15.935 KG, DISTÂNCIA ENTRE EIXOS 4,8 M, POTÊNCIA 230 CV, INCLUSIVE TANQUE DE AÇO PARA TRANSPORTE DE ÁGUA - CHI DIURNO. AF_06/2014	CHOR - CUSTOS HORÁRIOS DE MÁQUINAS E EQUIPAMENTOS	CHI	0,0006000	80,31	0,04		
Composição Auxiliar	5901	SINAPI	CAMINHÃO PIPA 10.000 L TRUCADO, PESO BRUTO TOTAL 23.000 KG, CARGA ÚTIL MÁXIMA 15.935 KG, DISTÂNCIA ENTRE EIXOS 4,8 M, POTÊNCIA 230 CV, INCLUSIVE TANQUE DE AÇO PARA TRANSPORTE DE ÁGUA - CHP DIURNO. AF_06/2014	CHOR - CUSTOS HORÁRIOS DE MÁQUINAS E EQUIPAMENTOS	CHP	0,0054000	359,44	1,94		
Composição Auxiliar	91277	SINAPI	PLACA VIBRATÓRIA REVERSÍVEL COM MOTOR 4 TEMPOS A GASOLINA, FORÇA CENTRÍFUGA DE 25 KN (2500 KGF), POTÊNCIA 5,5 CV - CHP DIURNO. AF_08/2015	CHOR - CUSTOS HORÁRIOS DE MÁQUINAS E EQUIPAMENTOS	CHP	0,0942000	12,12	1,14		
					MO sem LS =>	16,40	LS =>	0,00	MO com LS =>	16,40
					Valor do BDI =>	5,84			Valor com BDI =>	31,87
						Quant. =>	1,42	Preço Total =>		45,25

3.4	Código	Banco	Descrição	Tipo	Und	Quant.	Valor Unit	Total
Composição	96385	SINAPI	EXECUÇÃO E COMPACTAÇÃO DE CORPO DE ATERRO DE ATERRO (95% DE ENERGIA DO PROCTOR NORMAL) COM SOLO PREDOMINANTEMENTE ARGILOSO ESPESSURA 15 CM - EXCLUSIVE MATERIAL, ESCAVAÇÃO, CARGA E TRANSPORTE. AF_09/2024	MOVT - MOVIMENTO DE TERRA	m³	1,0000000	13,48	13,48
Composição Auxiliar	5932	SINAPI	MOTONIVELADORA POTÊNCIA BÁSICA LÍQUIDA (PRIMEIRA MARCHA) 125 HP, PESO BRUTO 13032 KG, LARGURA DA LÂMINA DE 3,7 M - CHP DIURNO. AF_06/2014	CHOR - CUSTOS HORÁRIOS DE MÁQUINAS E EQUIPAMENTOS	CHP	0,0045112	289,31	1,30

Av. Afonso Pena - Centro - Alto Alegre dos Parecis / RO

/



Prefeitura Municipal de Alto Alegre dos Parecis
CNPJ: 84.744.994/0001-40

Composição Auxiliar	88316	SINAPI	SERVENTE COM ENCARGOS COMPLEMENTARES	SEDI - SERVIÇOS DIVERSOS	H	0,0356689	26,01	0,92	
Composição Auxiliar	73436	SINAPI	ROLO COMPACTADOR VIBRATÓRIO PÉ DE CARNEIRO PARA SOLOS, POTÊNCIA 80 HP, PESO OPERACIONAL SEM/COM LASTRO 7,4 / 8,8 T, LARGURA DE TRABALHO 1,68 M - CHP DIURNO. AF_02/2016	CHOR - CUSTOS HORÁRIOS DE MÁQUINAS E EQUIPAMENTOS	CHP	0,0104312	186,16	1,94	
Composição Auxiliar	93244	SINAPI	ROLO COMPACTADOR VIBRATÓRIO PÉ DE CARNEIRO PARA SOLOS, POTÊNCIA 80 HP, PESO OPERACIONAL SEM/COM LASTRO 7,4 / 8,8 T, LARGURA DE TRABALHO 1,68 M - CHI DIURNO. AF_02/2016	CHOR - CUSTOS HORÁRIOS DE MÁQUINAS E EQUIPAMENTOS	CHI	0,0252378	75,92	1,91	
Composição Auxiliar	5901	SINAPI	CAMINHÃO PIPA 10.000 L TRUCADO, PESO BRUTO TOTAL 23.000 KG, CARGA ÚTIL MÁXIMA 15.935 KG, DISTÂNCIA ENTRE EIXOS 4,8 M, POTÊNCIA 230 CV, INCLUSIVE TANQUE DE AÇO PARA TRANSPORTE DE ÁGUA - CHP DIURNO. AF_06/2014	CHOR - CUSTOS HORÁRIOS DE MÁQUINAS E EQUIPAMENTOS	CHP	0,0042570	359,44	1,53	
Composição Auxiliar	5934	SINAPI	MOTONIVELADORA POTÊNCIA BÁSICA LÍQUIDA (PRIMEIRA MARCHA) 125 HP, PESO BRUTO 13032 KG, LARGURA DA LÂMINA DE 3,7 M - CHI DIURNO. AF_06/2014	CHOR - CUSTOS HORÁRIOS DE MÁQUINAS E EQUIPAMENTOS	CHI	0,0311577	107,99	3,36	
Composição Auxiliar	5903	SINAPI	CAMINHÃO PIPA 10.000 L TRUCADO, PESO BRUTO TOTAL 23.000 KG, CARGA ÚTIL MÁXIMA 15.935 KG, DISTÂNCIA ENTRE EIXOS 4,8 M, POTÊNCIA 230 CV, INCLUSIVE TANQUE DE AÇO PARA TRANSPORTE DE ÁGUA - CHI DIURNO. AF_06/2014	CHOR - CUSTOS HORÁRIOS DE MÁQUINAS E EQUIPAMENTOS	CHI	0,0314119	80,31	2,52	
				MO sem LS =>	3,49	LS =>	0,00	MO com LS =>	3,49
				Valor do BDI =>	3,02			Valor com BDI =>	16,50
						Quant. =>	15,64	Preço Total =>	258,06

4			INFRAESTRUTURA						12.007,17
4.1			SAPATAS						6.097,36
4.1.1	Código	Banco	Descrição	Tipo	Und	Quant.	Valor Unit	Total	
Composição	96619	SINAPI	LASTRO DE CONCRETO MAGRO, APLICADO EM BLOCOS DE COROAMENTO OU SAPATAS, ESPESSURA DE 5 CM. AF_01/2024	FUES - FUNDAÇÕES E ESTRUTURAS	m²	1,0000000	54,13	54,13	
Composição Auxiliar	94968	SINAPI	CONCRETO MAGRO PARA LASTRO, TRAÇO 1:4,5:4,5 (EM MASSA SECA DE CIMENTO/ AREIA MÉDIA/ BRITA 1) - PREPARO MECÂNICO COM BETONEIRA 600 L. AF_05/2021	FUES - FUNDAÇÕES E ESTRUTURAS	m³	0,0690000	589,71	40,68	
Composição Auxiliar	88316	SINAPI	SERVENTE COM ENCARGOS COMPLEMENTARES	SEDI - SERVIÇOS DIVERSOS	H	0,1226500	26,01	3,19	
Composição Auxiliar	88309	SINAPI	PEDREIRO COM ENCARGOS COMPLEMENTARES	SEDI - SERVIÇOS DIVERSOS	H	0,3390500	30,28	10,26	
				MO sem LS =>	14,36	LS =>	0,00	MO com LS =>	14,36
				Valor do BDI =>	12,16			Valor com BDI =>	66,29

Av. Afonso Pena - Centro - Alto Alegre dos Parecis / RO
/



Prefeitura Municipal de Alto Alegre dos Parecis
CNPJ: 84.744.994/0001-40

Quant. => 0,126 Preço Total => 8,35

4.1.2	Código	Banco	Descrição	Tipo	Und	Quant.	Valor Unit	Total		
Composição	92759	SINAPI	ARMAÇÃO DE PILAR OU VIGA DE ESTRUTURA CONVENCIONAL DE CONCRETO ARMADO UTILIZANDO AÇO CA-60 DE 5,0 MM - MONTAGEM. AF_06/2022	FUES - FUNDAÇÕES E ESTRUTURAS	KG	1,0000000	17,70	17,70		
Composição	88245	SINAPI	ARMADOR COM ENCARGOS COMPLEMENTARES	SEDI - SERVIÇOS DIVERSOS	H	0,1069000	30,04	3,21		
Composição Auxiliar	92800	SINAPI	CORTE E DOBRA DE AÇO CA-60, DIÂMETRO DE 5,0 MM. AF_06/2022	FUES - FUNDAÇÕES E ESTRUTURAS	KG	1,0000000	13,12	13,12		
Composição Auxiliar	88238	SINAPI	AJUDANTE DE ARMADOR COM ENCARGOS COMPLEMENTARES	SEDI - SERVIÇOS DIVERSOS	H	0,0175000	27,67	0,48		
Insumo	00043132	SINAPI	ARAME RECOZIDO 16 BWG, D = 1,65 MM (0,016 KG/M) OU 18 BWG, D = 1,25 MM (0,01 KG/M)	Material	KG	0,0250000	25,41	0,63		
Insumo	00039017	SINAPI	ESPACADOR / DISTANCIADOR CIRCULAR COM ENTRADA LATERAL, EM PLASTICO, PARA VERGALHAO *4,2 A 12,5* MM, COBRIMENTO 20 MM	Material	UN	1,1900000	0,22	0,26		
					MO sem LS =>	4,23	LS =>	0,00	MO com LS =>	4,23
					Valor do BDI =>	3,97			Valor com BDI =>	21,67
					Quant. =>	7,60	Preço Total =>	164,69		

4.1.3	Código	Banco	Descrição	Tipo	Und	Quant.	Valor Unit	Total
Composição	96529	SINAPI	FABRICAÇÃO, MONTAGEM E DESMONTAGEM DE FÔRMA PARA SAPATA, EM MADEIRA SERRADA, E=25 MM, 1 UTILIZAÇÃO. AF_01/2024	FUES - FUNDAÇÕES E ESTRUTURAS	m²	1,0000000	260,42	260,42
Composição Auxiliar	91692	SINAPI	SERRA CIRCULAR DE BANCADA COM MOTOR ELÉTRICO POTÊNCIA DE 5HP, COM COIFA PARA DISCO 10" - CHP DIURNO. AF_08/2015	CHOR - CUSTOS HORÁRIOS DE MÁQUINAS E EQUIPAMENTOS	CHP	0,2600000	38,09	9,90
Composição Auxiliar	91693	SINAPI	SERRA CIRCULAR DE BANCADA COM MOTOR ELÉTRICO POTÊNCIA DE 5HP, COM COIFA PARA DISCO 10" - CHI DIURNO. AF_08/2015	CHOR - CUSTOS HORÁRIOS DE MÁQUINAS E EQUIPAMENTOS	CHI	1,0450000	35,86	37,47
Composição Auxiliar	88239	SINAPI	AJUDANTE DE CARPINTEIRO COM ENCARGOS COMPLEMENTARES	SEDI - SERVIÇOS DIVERSOS	H	1,3410000	27,52	36,90
Composição Auxiliar	88262	SINAPI	CARPINTEIRO DE FORMAS COM ENCARGOS COMPLEMENTARES	SEDI - SERVIÇOS DIVERSOS	H	2,9990000	29,84	89,49
Insumo	00002692	SINAPI	DESMOLDANTE PROTETOR PARA FORMAS DE MADEIRA, DE BASE OLEOSA EMULSIONADA EM AGUA	Material	L	0,0167000	8,47	0,14
Insumo	00005073	SINAPI	PREGO DE ACO POLIDO COM CABECA 17 X 24 (2 1/4 X 11)	Material	KG	0,1410000	18,89	2,66
Insumo	00040304	SINAPI	PREGO DE ACO POLIDO COM CABECA DUPLA 17 X 27 (2 1/2 X 11)	Material	KG	0,0470000	22,87	1,07
Insumo	00006212	SINAPI	TABUA *2,5 X 30 CM EM PINUS, MISTA OU EQUIVALENTE DA REGIAO - BRUTA	Material	M	4,5500000	11,18	50,86
Insumo	00004517	SINAPI	SARRAFO *2,5 X 7,5* CM EM PINUS, MISTA OU EQUIVALENTE DA REGIAO - BRUTA	Material	M	13,3850000	2,36	31,58

Av. Afonso Pena - Centro - Alto Alegre dos Parecis / RO
/

Prefeitura Municipal de Alto Alegre dos Parecis
CNPJ: 84.744.994/0001-40

Insumo	00005074	SINAPI	PREGO DE ACO POLIDO COM CABECA 15 X 18 (1 1/2 X 13)	Material	KG	0,0170000	20,76	0,35	
				MO sem LS =>	132,39	LS =>	0,00	MO com LS =>	132,39
				Valor do BDI =>	58,51			Valor com BDI =>	318,93
						Quant. =>	10,19	Preço Total =>	3.249,89

4.1.4	Código	Banco	Descrição	Tipo	Und	Quant.	Valor Unit	Total	
Composição	96545	SINAPI	ARMAÇÃO DE BLOCO UTILIZANDO AÇO CA-50 DE 8 MM - MONTAGEM. AF_01/2024	FUES - FUNDAÇÕES E ESTRUTURAS	KG	1,0000000	20,32	20,32	
Composição Auxiliar	88245	SINAPI	ARMADOR COM ENCARGOS COMPLEMENTARES	SEDI - SERVIÇOS DIVERSOS	H	0,1500000	30,04	4,50	
Composição Auxiliar	92802	SINAPI	CORTE E DOBRA DE AÇO CA-50, DIÂMETRO DE 8,0 MM. AF_06/2022	FUES - FUNDAÇÕES E ESTRUTURAS	KG	1,0000000	13,49	13,49	
Composição Auxiliar	88238	SINAPI	AJUDANTE DE ARMADOR COM ENCARGOS COMPLEMENTARES	SEDI - SERVIÇOS DIVERSOS	H	0,0570000	27,67	1,57	
Insumo	00039017	SINAPI	ESPACADOR / DISTANCIADOR CIRCULAR COM ENTRADA LATERAL, EM PLASTICO, PARA VERGALHAO *4,2 A 12,5* MM, COBRIMENTO 20 MM	Material	UN	0,6350000	0,22	0,13	
Insumo	00043132	SINAPI	ARAME RECOZIDO 16 BWG, D = 1,65 MM (0,016 KG/M) OU 18 BWG, D = 1,25 MM (0,01 KG/M)	Material	KG	0,0250000	25,41	0,63	
MO sem LS =>					4,91	LS =>	0,00	MO com LS =>	4,91
Valor do BDI =>					4,56			Valor com BDI =>	24,88
						Quant. =>	43,10	Preço Total =>	1.072,32

4.1.5	Código	Banco	Descrição	Tipo	Und	Quant.	Valor Unit	Total	
Composição	92762	SINAPI	ARMAÇÃO DE PILAR OU VIGA DE ESTRUTURA CONVENCIONAL DE CONCRETO ARMADO UTILIZANDO AÇO CA-50 DE 10,0 MM - MONTAGEM. AF_06/2022	FUES - FUNDAÇÕES E ESTRUTURAS	KG	1,0000000	14,56	14,56	
Composição Auxiliar	92803	SINAPI	CORTE E DOBRA DE AÇO CA-50, DIÂMETRO DE 10,0 MM. AF_06/2022	FUES - FUNDAÇÕES E ESTRUTURAS	KG	1,0000000	12,48	12,48	
Composição Auxiliar	88238	SINAPI	AJUDANTE DE ARMADOR COM ENCARGOS COMPLEMENTARES	SEDI - SERVIÇOS DIVERSOS	H	0,0064000	27,67	0,17	
Composição Auxiliar	88245	SINAPI	ARMADOR COM ENCARGOS COMPLEMENTARES	SEDI - SERVIÇOS DIVERSOS	H	0,0392000	30,04	1,17	
Insumo	00039017	SINAPI	ESPACADOR / DISTANCIADOR CIRCULAR COM ENTRADA LATERAL, EM PLASTICO, PARA VERGALHAO *4,2 A 12,5* MM, COBRIMENTO 20 MM	Material	UN	0,5430000	0,22	0,11	
Insumo	00043132	SINAPI	ARAME RECOZIDO 16 BWG, D = 1,65 MM (0,016 KG/M) OU 18 BWG, D = 1,25 MM (0,01 KG/M)	Material	KG	0,0250000	25,41	0,63	
				MO sem LS =>	1,20	LS =>	0,00	MO com LS =>	1,20
				Valor do BDI =>	3,27			Valor com BDI =>	17,83
						Quant. =>	30,00	Preço Total =>	534,90

Av. Afonso Pena - Centro - Alto Alegre dos Parecis / RO
/



Prefeitura Municipal de Alto Alegre dos Parecis
CNPJ: 84.744.994/0001-40

4.1.6	Código	Banco	Descrição	Tipo	Und	Quant.	Valor Unit	Total		
Composição	94971	SINAPI	CONCRETO FCK = 25MPa, TRAÇO 1:2,3:2,7 (EM MASSA SECA DE CIMENTO/ AREIA MÉDIA/ BRITA 1) - PREPARO MECÂNICO COM BETONEIRA 600 L. AF_05/2021	FUES - FUNDAÇÕES E ESTRUTURAS	m³	1,0000000	744,80	744,80		
Composição Auxiliar	88377	SINAPI	OPERADOR DE BETONEIRA ESTACIONÁRIA/MISTURADOR COM ENCARGOS COMPLEMENTARES	SEDI - SERVIÇOS DIVERSOS	H	1,2501000	25,57	31,96		
Composição Auxiliar	89225	SINAPI	BETONEIRA CAPACIDADE NOMINAL DE 600 L, CAPACIDADE DE MISTURA 360 L, MOTOR ELÉTRICO TRIFÁSICO POTÊNCIA DE 4 CV, SEM CARREGADOR - CHP DIURNO. AF_05/2023	CHOR - CUSTOS HORÁRIOS DE MÁQUINAS E EQUIPAMENTOS	CHP	0,6434000	7,42	4,77		
Composição Auxiliar	88316	SINAPI	SERVEENTE COM ENCARGOS COMPLEMENTARES	SEDI - SERVIÇOS DIVERSOS	H	1,9792000	26,01	51,47		
Composição Auxiliar	89226	SINAPI	BETONEIRA CAPACIDADE NOMINAL DE 600 L, CAPACIDADE DE MISTURA 360 L, MOTOR ELÉTRICO TRIFÁSICO POTÊNCIA DE 4 CV, SEM CARREGADOR - CHI DIURNO. AF_05/2023	CHOR - CUSTOS HORÁRIOS DE MÁQUINAS E EQUIPAMENTOS	CHI	0,6067000	1,78	1,07		
Insumo	00004721	SINAPI	PEDRA BRITADA N. 1 (9,5 A 19 MM) POSTO PEDREIRA/FORNECEDOR, SEM FRETE	Material	m³	0,5972000	224,42	134,02		
Insumo	00001379	SINAPI	CIMENTO PORTLAND COMPOSTO CP II-32	Material	KG	364,9433000	1,14	416,03		
Insumo	00000370	SINAPI	AREIA MEDIA - POSTO JAZIDA/FORNECEDOR (RETIRADO NA JAZIDA, SEM TRANSPORTE)	Material	m³	0,7275000	145,00	105,48		
					MO sem LS =>	60,43	LS =>	0,00	MO com LS =>	60,43
					Valor do BDI =>	167,35			Valor com BDI =>	912,15
					Quant. =>	1,17	Preço Total =>	1.067,21		

4.2			VIGAS BALDRAMES					5.909,81		
4.2.1	Código	Banco	Descrição	Tipo	Und	Quant.	Valor Unit	Total		
Composição	96544	SINAPI	ARMAÇÃO DE BLOCO UTILIZANDO AÇO CA-50 DE 6,3 MM - MONTAGEM. AF_01/2024	FUES - FUNDAÇÕES E ESTRUTURAS	KG	1,0000000	22,23	22,23		
Composição Auxiliar	88238	SINAPI	AJUDANTE DE ARMADOR COM ENCARGOS COMPLEMENTARES	SEDI - SERVIÇOS DIVERSOS	H	0,0750000	27,67	2,07		
Composição Auxiliar	92801	SINAPI	CORTE E DOBRA DE AÇO CA-50, DIÂMETRO DE 6,3 MM. AF_06/2022	FUES - FUNDAÇÕES E ESTRUTURAS	KG	1,0000000	13,47	13,47		
Composição Auxiliar	88245	SINAPI	ARMADOR COM ENCARGOS COMPLEMENTARES	SEDI - SERVIÇOS DIVERSOS	H	0,1960000	30,04	5,88		
Insumo	00043132	SINAPI	ARAME RECOZIDO 16 BWG, D = 1,65 MM (0,016 KG/M) OU 18 BWG, D = 1,25 MM (0,01 KG/M)	Material	KG	0,0250000	25,41	0,63		
Insumo	00039017	SINAPI	ESPACADOR / DISTANCIADOR CIRCULAR COM ENTRADA LATERAL, EM PLASTICO, PARA VERGALHAO *4,2 A 12,5* MM, COBRIMENTO 20 MM	Material	UN	0,8560000	0,22	0,18		
					MO sem LS =>	6,68	LS =>	0,00	MO com LS =>	6,68
					Valor do BDI =>	4,99			Valor com BDI =>	27,22

Av. Afonso Pena - Centro - Alto Alegre dos Parecis / RO
/

Prefeitura Municipal de Alto Alegre dos Parecis
CNPJ: 84.744.994/0001-40

Quant. => 0,20 Preço Total => 5,44

4.2.2	Código	Banco	Descrição	Tipo	Und	Quant.	Valor Unit	Total		
Composição	92761	SINAPI	ARMAÇÃO DE PILAR OU VIGA DE ESTRUTURA CONVENCIONAL DE CONCRETO ARMADO UTILIZANDO AÇO CA-50 DE 8,0 MM - MONTAGEM. AF_06/2022	FUES - FUNDAÇÕES E ESTRUTURAS	KG	1,0000000	16,21	16,21		
Composição Auxiliar	88238	SINAPI	AJUDANTE DE ARMADOR COM ENCARGOS COMPLEMENTARES	SEDI - SERVIÇOS DIVERSOS	H	0,0092000	27,67	0,25		
Composição Auxiliar	88245	SINAPI	ARMADOR COM ENCARGOS COMPLEMENTARES	SEDI - SERVIÇOS DIVERSOS	H	0,0561000	30,04	1,68		
Composição Auxiliar	92802	SINAPI	CORTE E DOBRA DE AÇO CA-50, DIÂMETRO DE 8,0 MM. AF_06/2022	FUES - FUNDAÇÕES E ESTRUTURAS	KG	1,0000000	13,49	13,49		
Insumo	00039017	SINAPI	ESPACADOR / DISTANCIADOR CIRCULAR COM ENTRADA LATERAL, EM PLASTICO, PARA VERGALHAO *4,2 A 12,5* MM, COBRIMENTO 20 MM	Material	UN	0,7430000	0,22	0,16		
Insumo	00043132	SINAPI	ARAME RECOZIDO 16 BWG, D = 1,65 MM (0,016 KG/M) OU 18 BWG, D = 1,25 MM (0,01 KG/M)	Material	KG	0,0250000	25,41	0,63		
					MO sem LS =>	1,84	LS =>	0,00	MO com LS =>	1,84
					Valor do BDI =>	3,64			Valor com BDI =>	19,85
					Quant. =>	27,00	Preço Total =>	535,95		

4.2.3	Código	Banco	Descrição	Tipo	Und	Quant.	Valor Unit	Total		
Composição	92759	SINAPI	ARMAÇÃO DE PILAR OU VIGA DE ESTRUTURA CONVENCIONAL DE CONCRETO ARMADO UTILIZANDO AÇO CA-60 DE 5,0 MM - MONTAGEM. AF_06/2022	FUES - FUNDAÇÕES E ESTRUTURAS	KG	1,0000000	17,70	17,70		
Composição Auxiliar	88245	SINAPI	ARMADOR COM ENCARGOS COMPLEMENTARES	SEDI - SERVIÇOS DIVERSOS	H	0,1069000	30,04	3,21		
Composição Auxiliar	92800	SINAPI	CORTE E DOBRA DE AÇO CA-60, DIÂMETRO DE 5,0 MM. AF_06/2022	FUES - FUNDAÇÕES E ESTRUTURAS	KG	1,0000000	13,12	13,12		
Composição Auxiliar	88238	SINAPI	AJUDANTE DE ARMADOR COM ENCARGOS COMPLEMENTARES	SEDI - SERVIÇOS DIVERSOS	H	0,0175000	27,67	0,48		
Insumo	00043132	SINAPI	ARAME RECOZIDO 16 BWG, D = 1,65 MM (0,016 KG/M) OU 18 BWG, D = 1,25 MM (0,01 KG/M)	Material	KG	0,0250000	25,41	0,63		
Insumo	00039017	SINAPI	ESPACADOR / DISTANCIADOR CIRCULAR COM ENTRADA LATERAL, EM PLASTICO, PARA VERGALHAO *4,2 A 12,5* MM, COBRIMENTO 20 MM	Material	UN	1,1900000	0,22	0,26		
					MO sem LS =>	4,23	LS =>	0,00	MO com LS =>	4,23
					Valor do BDI =>	3,97			Valor com BDI =>	21,67
					Quant. =>	11,80	Preço Total =>	255,70		

4.2.4	Código	Banco	Descrição	Tipo	Und	Quant.	Valor Unit	Total
Composição	92270	SINAPI	FABRICAÇÃO DE FÔRMA PARA VIGAS, COM MADEIRA SERRADA, E = 25 MM. AF_09/2020	FUES - FUNDAÇÕES E ESTRUTURAS	m²	1,0000000	161,13	161,13

Av. Afonso Pena - Centro - Alto Alegre dos Parecis / RO
/

Prefeitura Municipal de Alto Alegre dos Parecis
CNPJ: 84.744.994/0001-40

Composição Auxiliar	91693	SINAPI	SERRA CIRCULAR DE BANCADA COM MOTOR ELÉTRICO POTÊNCIA DE 5HP, COM COIFA PARA DISCO 10" - CHI DIURNO. AF_08/2015	CHOR - CUSTOS HORÁRIOS DE MÁQUINAS E EQUIPAMENTOS	CHI	0,2240000	35,86	8,03	
Composição Auxiliar	88262	SINAPI	CARPINTEIRO DE FORMAS COM ENCARGOS COMPLEMENTARES	SEDI - SERVIÇOS DIVERSOS	H	0,7920000	29,84	23,63	
Composição Auxiliar	88239	SINAPI	AJUDANTE DE CARPINTEIRO COM ENCARGOS COMPLEMENTARES	SEDI - SERVIÇOS DIVERSOS	H	0,1790000	27,52	4,92	
Composição Auxiliar	91692	SINAPI	SERRA CIRCULAR DE BANCADA COM MOTOR ELÉTRICO POTÊNCIA DE 5HP, COM COIFA PARA DISCO 10" - CHP DIURNO. AF_08/2015	CHOR - CUSTOS HORÁRIOS DE MÁQUINAS E EQUIPAMENTOS	CHP	0,0560000	38,09	2,13	
Insumo	00005068	SINAPI	PREGO DE ACO POLIDO COM CABECA 17 X 21 (2 X 11)	Material	KG	0,1280000	18,53	2,37	
Insumo	00006189	SINAPI	TABUA NAO APARELHADA *2,5 X 30* CM, EM MACARANDUBA/MASSARANDUBA, ANGELIM OU EQUIVALENTE DA REGIAO - BRUTA	Material	M	4,4480000	24,75	110,08	
Insumo	00004517	SINAPI	SARRAFO *2,5 X 7,5* CM EM PINUS, MISTA OU EQUIVALENTE DA REGIAO - BRUTA	Material	M	4,2280000	2,36	9,97	
				MO sem LS =>	29,54	LS =>	0,00	MO com LS =>	29,54
				Valor do BDI =>	36,20			Valor com BDI =>	197,33
						Quant. =>	10,38	Preço Total =>	2.048,28

4.2.5	Código	Banco	Descrição	Tipo	Und	Quant.	Valor Unit	Total	
Composição	94971	SINAPI	CONCRETO FCK = 25MPa, TRAÇO 1:2,3:2,7 (EM MASSA SECA DE CIMENTO/ AREIA MÉDIA/ BRITA 1) - PREPARO MECÂNICO COM BETONEIRA 600 L. AF_05/2021	FUES - FUNDAÇÕES E ESTRUTURAS	m³	1,0000000	744,80	744,80	
Composição Auxiliar	88377	SINAPI	OPERADOR DE BETONEIRA ESTACIONÁRIA/MISTURADOR COM ENCARGOS COMPLEMENTARES	SEDI - SERVIÇOS DIVERSOS	H	1,2501000	25,57	31,96	
Composição Auxiliar	89225	SINAPI	BETONEIRA CAPACIDADE NOMINAL DE 600 L, CAPACIDADE DE MISTURA 360 L, MOTOR ELÉTRICO TRIFÁSICO POTÊNCIA DE 4 CV, SEM CARREGADOR - CHP DIURNO. AF_05/2023	CHOR - CUSTOS HORÁRIOS DE MÁQUINAS E EQUIPAMENTOS	CHP	0,6434000	7,42	4,77	
Composição Auxiliar	88316	SINAPI	SERVENTE COM ENCARGOS COMPLEMENTARES	SEDI - SERVIÇOS DIVERSOS	H	1,9792000	26,01	51,47	
Composição Auxiliar	89226	SINAPI	BETONEIRA CAPACIDADE NOMINAL DE 600 L, CAPACIDADE DE MISTURA 360 L, MOTOR ELÉTRICO TRIFÁSICO POTÊNCIA DE 4 CV, SEM CARREGADOR - CHI DIURNO. AF_05/2023	CHOR - CUSTOS HORÁRIOS DE MÁQUINAS E EQUIPAMENTOS	CHI	0,6067000	1,78	1,07	
Insumo	00004721	SINAPI	PEDRA BRITADA N. 1 (9,5 A 19 MM) POSTO PEDREIRA/FORNECEDOR, SEM FRETE	Material	m³	0,5972000	224,42	134,02	
Insumo	00001379	SINAPI	CIMENTO PORTLAND COMPOSTO CP II-32	Material	KG	364,9433000	1,14	416,03	
Insumo	00000370	SINAPI	AREIA MEDIA - POSTO JAZIDA/FORNECEDOR (RETIRADO NA JAZIDA, SEM TRANSPORTE)	Material	m³	0,7275000	145,00	105,48	
				MO sem LS =>	60,43	LS =>	0,00	MO com LS =>	60,43
				Valor do BDI =>	167,35			Valor com BDI =>	912,15

Av. Afonso Pena - Centro - Alto Alegre dos Parecis / RO
/



Prefeitura Municipal de Alto Alegre dos Parecis
CNPJ: 84.744.994/0001-40

Quant. => 0,58 Preço Total => 529,04

4.2.6	Código	Banco	Descrição	Tipo	Und	Quant.	Valor Unit	Total		
Composição	98557	SINAPI	IMPERMEABILIZAÇÃO DE SUPERFÍCIE COM EMULSÃO ASFÁLTICA, 2 DEMÃOS. AF_09/2023	IMPE - IMPERMEABILIZAÇÕES E PROTEÇÕES DIVERSAS	m²	1,0000000	52,82	52,82		
Composição Auxiliar	88270	SINAPI	IMPERMEABILIZADOR COM ENCARGOS COMPLEMENTARES	SEDI - SERVIÇOS DIVERSOS	H	0,4299000	30,55	13,13		
Composição Auxiliar	88243	SINAPI	AJUDANTE ESPECIALIZADO COM ENCARGOS COMPLEMENTARES	SEDI - SERVIÇOS DIVERSOS	H	0,0969000	27,86	2,69		
Insumo	00000626	SINAPI	MANTA LIQUIDA DE BASE ASFALTICA MODIFICADA COM A ADICAO DE ELASTOMEROS DILUIDOS EM SOLVENTE ORGANICO, APLICACAO A FRIO (MEMBRANA DE EMULSAO ASFALTICA PARA IMPERMEABILIZACAO FLEXIVEL)	Material	KG	1,5000000	24,67	37,00		
					MO sem LS =>	11,80	LS =>	0,00	MO com LS =>	11,80
					Valor do BDI =>	11,86		Valor com BDI =>		64,68
					Quant. =>	13,65	Preço Total =>			882,88

4.2.7	Código	Banco	Descrição	Tipo	Und	Quant.	Valor Unit	Total		
Composição	103339	SINAPI	ALVENARIA DE VEDAÇÃO DE BLOCOS VAZADOS DE CONCRETO APARENTE DE 14X19X39 CM (ESPESSURA 14 CM) E ARGAMASSA DE ASSENTAMENTO COM PREPARO MANUAL. AF_12/2021	PARE - PAREDES/PAINEIS	m²	1,0000000	138,40	138,40		
Composição Auxiliar	88316	SINAPI	SERVENTE COM ENCARGOS COMPLEMENTARES	SEDI - SERVIÇOS DIVERSOS	H	0,6500000	26,01	16,90		
Composição Auxiliar	87369	SINAPI	ARGAMASSA TRAÇO 1:2:8 (EM VOLUME DE CIMENTO, CAL E AREIA MÉDIA ÚMIDA) PARA EMBOÇO/MASSA ÚNICA/ASSENTAMENTO DE ALVENARIA DE VEDAÇÃO, PREPARO MANUAL. AF_08/2019	SEDI - SERVIÇOS DIVERSOS	m³	0,0102000	894,23	9,12		
Composição Auxiliar	88309	SINAPI	PEDREIRO COM ENCARGOS COMPLEMENTARES	SEDI - SERVIÇOS DIVERSOS	H	1,3000000	30,28	39,36		
Insumo	00034547	SINAPI	TELA DE ACO SOLDADA GALVANIZADA/ZINCADA PARA ALVENARIA, FIO D = *1,20 A 1,70* MM, MALHA 15 X 15 MM, (C X L) *50 X 12* CM	Material	M	0,4200000	4,78	2,00		
Insumo	00037395	SINAPI	PINO DE ACO COM FURO, HASTE = 27 MM (ACAO DIRETA)	Material	CENTO	0,0100000	44,84	0,44		
Insumo	00037103	SINAPI	BLOCO DE VEDACAO DE CONCRETO APARENTE 14 X 19 X 39 CM (CLASSE C - NBR 6136)	Material	UN	13,6000000	5,19	70,58		
					MO sem LS =>	43,50	LS =>	0,00	MO com LS =>	43,50
					Valor do BDI =>	31,09			Valor com BDI =>	169,49
						Quant. =>	9,75	Preço Total =>		1.652,52

5			SUPERESTRUTURA					5.935,82
---	--	--	----------------	--	--	--	--	----------

Av. Afonso Pena - Centro - Alto Alegre dos Parecis / RO
/

Prefeitura Municipal de Alto Alegre dos Parecis
CNPJ: 84.744.994/0001-40

5.1			PILARES					3.124,38		
5.1.1	Código	Banco	Descrição	Tipo	Und	Quant.	Valor Unit	Total		
Composição	92762	SINAPI	ARMAÇÃO DE PILAR OU VIGA DE ESTRUTURA CONVENCIONAL DE CONCRETO ARMADO UTILIZANDO AÇO CA-50 DE 10,0 MM - MONTAGEM. AF_06/2022	FUES - FUNDAÇÕES E ESTRUTURAS	KG	1,0000000	14,56	14,56		
Composição Auxiliar	92803	SINAPI	CORTE E DOBRA DE AÇO CA-50, DIÂMETRO DE 10,0 MM. AF_06/2022	FUES - FUNDAÇÕES E ESTRUTURAS	KG	1,0000000	12,48	12,48		
Composição Auxiliar	88238	SINAPI	AJUDANTE DE ARMADOR COM ENCARGOS COMPLEMENTARES	SEDI - SERVIÇOS DIVERSOS	H	0,0064000	27,67	0,17		
Composição Auxiliar	88245	SINAPI	ARMADOR COM ENCARGOS COMPLEMENTARES	SEDI - SERVIÇOS DIVERSOS	H	0,0392000	30,04	1,17		
Insumo	00039017	SINAPI	ESPACADOR / DISTANCIADOR CIRCULAR COM ENTRADA LATERAL, EM PLASTICO, PARA VERGALHAO *4,2 A 12,5* MM, COBRIMENTO 20 MM	Material	UN	0,5430000	0,22	0,11		
Insumo	00043132	SINAPI	ARAME RECOZIDO 16 BWG, D = 1,65 MM (0,016 KG/M) OU 18 BWG, D = 1,25 MM (0,01 KG/M)	Material	KG	0,0250000	25,41	0,63		
					MO sem LS =>	1,20	LS =>	0,00	MO com LS =>	1,20
					Valor do BDI =>	3,27			Valor com BDI =>	17,83
						Quant. =>	39,20	Preço Total =>	698,93	

5.1.2	Código	Banco	Descrição	Tipo	Und	Quant.	Valor Unit	Total		
Composição	92759	SINAPI	ARMAÇÃO DE PILAR OU VIGA DE ESTRUTURA CONVENCIONAL DE CONCRETO ARMADO UTILIZANDO AÇO CA-60 DE 5,0 MM - MONTAGEM. AF_06/2022	FUES - FUNDAÇÕES E ESTRUTURAS	KG	1,0000000	17,70	17,70		
Composição Auxiliar	88245	SINAPI	ARMADOR COM ENCARGOS COMPLEMENTARES	SEDI - SERVIÇOS DIVERSOS	H	0,1069000	30,04	3,21		
Composição Auxiliar	92800	SINAPI	CORTE E DOBRA DE AÇO CA-60, DIÂMETRO DE 5,0 MM. AF_06/2022	FUES - FUNDAÇÕES E ESTRUTURAS	KG	1,0000000	13,12	13,12		
Composição Auxiliar	88238	SINAPI	AJUDANTE DE ARMADOR COM ENCARGOS COMPLEMENTARES	SEDI - SERVIÇOS DIVERSOS	H	0,0175000	27,67	0,48		
Insumo	00043132	SINAPI	ARAME RECOZIDO 16 BWG, D = 1,65 MM (0,016 KG/M) OU 18 BWG, D = 1,25 MM (0,01 KG/M)	Material	KG	0,0250000	25,41	0,63		
Insumo	00039017	SINAPI	ESPACADOR / DISTANCIADOR CIRCULAR COM ENTRADA LATERAL, EM PLASTICO, PARA VERGALHAO *4,2 A 12,5* MM, COBRIMENTO 20 MM	Material	UN	1,1900000	0,22	0,26		
					MO sem LS =>	4,23	LS =>	0,00	MO com LS =>	4,23
					Valor do BDI =>	3,97			Valor com BDI =>	21,67
						Quant. =>	13,10	Preço Total =>		283,87

5.1.3	Código	Banco	Descrição	Tipo	Und	Quant.	Valor Unit	Total
Composição	92269	SINAPI	FABRICAÇÃO DE FÔRMA PARA PILARES E ESTRUTURAS SIMILARES, EM MADEIRA SERRADA, E=25 MM. AF_09/2020	FUES - FUNDAÇÕES E ESTRUTURAS	m²	1,0000000	116,18	116,18
Composição	88239	SINAPI	AJUDANTE DE CARPINTEIRO COM ENCARGOS COMPLEMENTARES	SEDI - SERVIÇOS DIVERSOS	H	0,1430000	27,52	3,93
Auxiliar								

Av. Afonso Pena - Centro - Alto Alegre dos Parecis / RO
/



Prefeitura Municipal de Alto Alegre dos Parecis
CNPJ: 84.744.994/0001-40

Composição Auxiliar	88262	SINAPI	CARPINTEIRO DE FORMAS COM ENCARGOS COMPLEMENTARES	SEDI - SERVIÇOS DIVERSOS	H	0,6070000	29,84	18,11	
Composição Auxiliar	91693	SINAPI	SERRA CIRCULAR DE BANCADA COM MOTOR ELÉTRICO POTÊNCIA DE 5HP, COM COIFA PARA DISCO 10" - CHI DIURNO. AF_08/2015	CHOR - CUSTOS HORÁRIOS DE MÁQUINAS E EQUIPAMENTOS	CHI	0,2010000	35,86	7,20	
Composição Auxiliar	91692	SINAPI	SERRA CIRCULAR DE BANCADA COM MOTOR ELÉTRICO POTÊNCIA DE 5HP, COM COIFA PARA DISCO 10" - CHP DIURNO. AF_08/2015	CHOR - CUSTOS HORÁRIOS DE MÁQUINAS E EQUIPAMENTOS	CHP	0,0500000	38,09	1,90	
Insumo	00006212	SINAPI	TABUA *2,5 X 30 CM EM PINUS, MISTA OU EQUIVALENTE DA REGIAO - BRUTA	Material	M	6,5300000	11,18	73,00	
Insumo	00004517	SINAPI	SARRAFO *2,5 X 7,5* CM EM PINUS, MISTA OU EQUIVALENTE DA REGIAO - BRUTA	Material	M	4,4320000	2,36	10,45	
Insumo	00005068	SINAPI	PREGO DE ACO POLIDO COM CABECA 17 X 21 (2 X 11)	Material	KG	0,0860000	18,53	1,59	
				MO sem LS =>	23,81	LS =>	0,00	MO com LS =>	23,81
				Valor do BDI =>	26,10			Valor com BDI =>	142,28
						Quant. =>	11,59	Preço Total =>	1.649,02

5.1.4	Código	Banco	Descrição	Tipo	Und	Quant.	Valor Unit	Total	
Composição	94971	SINAPI	CONCRETO FCK = 25MPA, TRAÇO 1:2,3:2,7 (EM MASSA SECA DE CIMENTO/ AREIA MÉDIA/ BRITA 1) - PREPARO MECÂNICO COM BETONEIRA 600 L. AF_05/2021	FUES - FUNDAÇÕES E ESTRUTURAS	m³	1,0000000	744,80	744,80	
Composição Auxiliar	88377	SINAPI	OPERADOR DE BETONEIRA ESTACIONÁRIA/MISTURADOR COM ENCARGOS COMPLEMENTARES	SEDI - SERVIÇOS DIVERSOS	H	1,2501000	25,57	31,96	
Composição Auxiliar	89225	SINAPI	BETONEIRA CAPACIDADE NOMINAL DE 600 L, CAPACIDADE DE MISTURA 360 L, MOTOR ELÉTRICO TRIFÁSICO POTÊNCIA DE 4 CV, SEM CARREGADOR - CHP DIURNO. AF_05/2023	CHOR - CUSTOS HORÁRIOS DE MÁQUINAS E EQUIPAMENTOS	CHP	0,6434000	7,42	4,77	
Composição Auxiliar	88316	SINAPI	SERVENTE COM ENCARGOS COMPLEMENTARES	SEDI - SERVIÇOS DIVERSOS	H	1,9792000	26,01	51,47	
Composição Auxiliar	89226	SINAPI	BETONEIRA CAPACIDADE NOMINAL DE 600 L, CAPACIDADE DE MISTURA 360 L, MOTOR ELÉTRICO TRIFÁSICO POTÊNCIA DE 4 CV, SEM CARREGADOR - CHI DIURNO. AF_05/2023	CHOR - CUSTOS HORÁRIOS DE MÁQUINAS E EQUIPAMENTOS	CHI	0,6067000	1,78	1,07	
Insumo	00004721	SINAPI	PEDRA BRITADA N. 1 (9,5 A 19 MM) POSTO PEDREIRA/FORNECEDOR, SEM FRETE	Material	m³	0,5972000	224,42	134,02	
Insumo	00001379	SINAPI	CIMENTO PORTLAND COMPOSTO CP II-32	Material	KG	364,9433000	1,14	416,03	
Insumo	00000370	SINAPI	AREIA MEDIA - POSTO JAZIDA/FORNECEDOR (RETIRADO NA JAZIDA, SEM TRANSPORTE)	Material	m³	0,7275000	145,00	105,48	
				MO sem LS =>	60,43	LS =>	0,00	60,43	
				Valor do BDI =>	167,35		Valor com BDI =>	912,15	
						Quant. =>	0,54	Preço Total =>	492,56

Av. Afonso Pena - Centro - Alto Alegre dos Parecis / RO
/

Prefeitura Municipal de Alto Alegre dos Parecis
CNPJ: 84.744.994/0001-40

5.2			VIGAS DE RESPALDO					2.811,44	
5.2.1	Código	Banco	Descrição	Tipo	Und	Quant.	Valor Unit	Total	
Composição	92761	SINAPI	ARMAÇÃO DE PILAR OU VIGA DE ESTRUTURA CONVENCIONAL DE CONCRETO ARMADO UTILIZANDO AÇO CA-50 DE 8,0 MM - MONTAGEM. AF_06/2022	FUES - FUNDAÇÕES E ESTRUTURAS	KG	1,0000000	16,21	16,21	
Composição Auxiliar	88238	SINAPI	AJUDANTE DE ARMADOR COM ENCARGOS COMPLEMENTARES	SEDI - SERVIÇOS DIVERSOS	H	0,0092000	27,67	0,25	
Composição Auxiliar	88245	SINAPI	ARMADOR COM ENCARGOS COMPLEMENTARES	SEDI - SERVIÇOS DIVERSOS	H	0,0561000	30,04	1,68	
Composição Auxiliar	92802	SINAPI	CORTE E DOBRA DE AÇO CA-50, DIÂMETRO DE 8,0 MM. AF_06/2022	FUES - FUNDAÇÕES E ESTRUTURAS	KG	1,0000000	13,49	13,49	
Insumo	00039017	SINAPI	ESPACADOR / DISTANCIADOR CIRCULAR COM ENTRADA LATERAL, EM PLASTICO, PARA VERGALHAO *4,2 A 12,5* MM, COBRIMENTO 20 MM	Material	UN	0,7430000	0,22	0,16	
Insumo	00043132	SINAPI	ARAME RECOZIDO 16 BWG, D = 1,65 MM (0,016 KG/M) OU 18 BWG, D = 1,25 MM (0,01 KG/M)	Material	KG	0,0250000	25,41	0,63	
				MO sem LS =>	1,84	LS =>	0,00	MO com LS =>	1,84
				Valor do BDI =>	3,64			Valor com BDI =>	19,85
						Quant. =>	27,70	Preço Total =>	549,84

5.2.2	Código	Banco	Descrição	Tipo	Und	Quant.	Valor Unit	Total		
Composição	92759	SINAPI	ARMAÇÃO DE PILAR OU VIGA DE ESTRUTURA CONVENCIONAL DE CONCRETO ARMADO UTILIZANDO AÇO CA-60 DE 5,0 MM - MONTAGEM. AF_06/2022	FUES - FUNDAÇÕES E ESTRUTURAS	KG	1,0000000	17,70	17,70		
Composição Auxiliar	88245	SINAPI	ARMADOR COM ENCARGOS COMPLEMENTARES	SEDI - SERVIÇOS DIVERSOS	H	0,1069000	30,04	3,21		
Composição Auxiliar	92800	SINAPI	CORTE E DOBRA DE AÇO CA-60, DIÂMETRO DE 5,0 MM. AF_06/2022	FUES - FUNDAÇÕES E ESTRUTURAS	KG	1,0000000	13,12	13,12		
Composição Auxiliar	88238	SINAPI	AJUDANTE DE ARMADOR COM ENCARGOS COMPLEMENTARES	SEDI - SERVIÇOS DIVERSOS	H	0,0175000	27,67	0,48		
Insumo	00043132	SINAPI	ARAME RECOZIDO 16 BWG, D = 1,65 MM (0,016 KG/M) OU 18 BWG, D = 1,25 MM (0,01 KG/M)	Material	KG	0,0250000	25,41	0,63		
Insumo	00039017	SINAPI	ESPACADOR / DISTANCIADOR CIRCULAR COM ENTRADA LATERAL, EM PLASTICO, PARA VERGALHAO *4,2 A 12,5* MM, COBRIMENTO 20 MM	Material	UN	1,1900000	0,22	0,26		
					MO sem LS =>	4,23	LS =>	0,00	MO com LS =>	4,23
					Valor do BDI =>	3,97			Valor com BDI =>	21,67
							Quant. =>	11,80	Preço Total =>	255,70

5.2.3	Código	Banco	Descrição	Tipo	Und	Quant.	Valor Unit	Total
Composição	94971	SINAPI	CONCRETO FCK = 25MPA, TRAÇO 1:2,3:2,7 (EM MASSA SECA DE CIMENTO/ AREIA MÉDIA/ BRITA 1) - PREPARO MECÂNICO COM BETONEIRA 600 L. AF_05/2021	FUES - FUNDAÇÕES E ESTRUTURAS	m³	1,0000000	744,80	744,80

Av. Afonso Pena - Centro - Alto Alegre dos Parecis / RO
/

Prefeitura Municipal de Alto Alegre dos Parecis
CNPJ: 84.744.994/0001-40

Composição Auxiliar	88377	SINAPI	OPERADOR DE BETONEIRA ESTACIONÁRIA/MISTURADOR COM ENCARGOS COMPLEMENTARES	SEDI - SERVIÇOS DIVERSOS	H	1,2501000	25,57	31,96
Composição Auxiliar	89225	SINAPI	BETONEIRA CAPACIDADE NOMINAL DE 600 L, CAPACIDADE DE MISTURA 360 L, MOTOR ELÉTRICO TRIFÁSICO POTÊNCIA DE 4 CV, SEM CARREGADOR - CHP DIURNO. AF_05/2023	CHOR - CUSTOS HORÁRIOS DE MÁQUINAS E EQUIPAMENTOS	CHP	0,6434000	7,42	4,77
Composição Auxiliar	88316	SINAPI	SERVENTE COM ENCARGOS COMPLEMENTARES	SEDI - SERVIÇOS DIVERSOS	H	1,9792000	26,01	51,47
Composição Auxiliar	89226	SINAPI	BETONEIRA CAPACIDADE NOMINAL DE 600 L, CAPACIDADE DE MISTURA 360 L, MOTOR ELÉTRICO TRIFÁSICO POTÊNCIA DE 4 CV, SEM CARREGADOR - CHI DIURNO. AF_05/2023	CHOR - CUSTOS HORÁRIOS DE MÁQUINAS E EQUIPAMENTOS	CHI	0,6067000	1,78	1,07
Insumo	00004721	SINAPI	PEDRA BRITADA N. 1 (9,5 A 19 MM) POSTO PEDREIRA/FORNECEDOR, SEM FRETE	Material	m³	0,5972000	224,42	134,02
Insumo	00001379	SINAPI	CIMENTO PORTLAND COMPOSTO CP II-32	Material	KG	364,9433000	1,14	416,03
Insumo	00000370	SINAPI	AREIA MEDIA - POSTO JAZIDA/FORNECEDOR (RETIRADO NA JAZIDA, SEM TRANSPORTE)	Material	m³	0,7275000	145,00	105,48
					MO sem LS =>	60,43	LS =>	0,00
					Valor do BDI =>	167,35		60,43
					Quant. =>	0,58	Preço Total =>	912,15
								529,04

5.2.4	Código	Banco	Descrição	Tipo	Und	Quant.	Valor Unit	Total
Composição	92269	SINAPI	FABRICAÇÃO DE FÔRMA PARA PILARES E ESTRUTURAS SIMILARES, EM MADEIRA SERRADA, E=25 MM. AF_09/2020	FUES - FUNDAÇÕES E ESTRUTURAS	m²	1,0000000	116,18	116,18
Composição Auxiliar	88239	SINAPI	AJUDANTE DE CARPINTEIRO COM ENCARGOS COMPLEMENTARES	SEDI - SERVIÇOS DIVERSOS	H	0,1430000	27,52	3,93
Composição Auxiliar	88262	SINAPI	CARPINTEIRO DE FORMAS COM ENCARGOS COMPLEMENTARES	SEDI - SERVIÇOS DIVERSOS	H	0,6070000	29,84	18,11
Composição Auxiliar	91693	SINAPI	SERRA CIRCULAR DE BANCADA COM MOTOR ELÉTRICO POTÊNCIA DE 5HP, COM COIFA PARA DISCO 10" - CHI DIURNO. AF_08/2015	CHOR - CUSTOS HORÁRIOS DE MÁQUINAS E EQUIPAMENTOS	CHI	0,2010000	35,86	7,20
Composição Auxiliar	91692	SINAPI	SERRA CIRCULAR DE BANCADA COM MOTOR ELÉTRICO POTÊNCIA DE 5HP, COM COIFA PARA DISCO 10" - CHP DIURNO. AF_08/2015	CHOR - CUSTOS HORÁRIOS DE MÁQUINAS E EQUIPAMENTOS	CHP	0,0500000	38,09	1,90
Insumo	00006212	SINAPI	TABUA *2,5 X 30 CM EM PINUS, MISTA OU EQUIVALENTE DA REGIAO - BRUTA	Material	M	6,5300000	11,18	73,00
Insumo	00004517	SINAPI	SARRAFO *2,5 X 7,5* CM EM PINUS, MISTA OU EQUIVALENTE DA REGIAO - BRUTA	Material	M	4,4320000	2,36	10,45
Insumo	00005068	SINAPI	PREGO DE ACO POLIDO COM CABECA 17 X 21 (2 X 11)	Material	KG	0,0860000	18,53	1,59
					MO sem LS =>	23,81	LS =>	0,00
					Valor do BDI =>	26,10		23,81
					Quant. =>	10,38	Preço Total =>	142,28
								1.476,86

Av. Afonso Pena - Centro - Alto Alegre dos Parecis / RO
/



Prefeitura Municipal de Alto Alegre dos Parecis
CNPJ: 84.744.994/0001-40

6			PISO					24.667,63		
6.1	Código	Banco	Descrição	Tipo	Und	Quant.	Valor Unit	Total		
Composição	101747	SINAPI	PISO EM CONCRETO 20 MPA PREPARO MECÂNICO, ESPESSURA 7CM. AF_09/2020	PISO - PISOS	m²	1,0000000	109,76	109,76		
Composição Auxiliar	95282	SINAPI	DESEMPENADEIRA DE CONCRETO, PESO DE 78 KG, 4 PÁS, MOTOR A GASOLINA, POTÊNCIA 5,5 HP - CHP DIURNO. AF_05/2023	CHOR - CUSTOS HORÁRIOS DE MÁQUINAS E EQUIPAMENTOS	CHP	0,0070000	11,69	0,08		
Composição Auxiliar	88309	SINAPI	PEDREIRO COM ENCARGOS COMPLEMENTARES	SEDI - SERVIÇOS DIVERSOS	H	0,1119000	30,28	3,38		
Composição Auxiliar	88316	SINAPI	SERVENTE COM ENCARGOS COMPLEMENTARES	SEDI - SERVIÇOS DIVERSOS	H	0,0466000	26,01	1,21		
Insumo	00034492	SINAPI	CONCRETO USINADO BOMBEAVEL, CLASSE DE RESISTENCIA C20, COM BRITA 0 E 1, SLUMP = 100 +/- 20 MM, EXCLUI SERVICO DE BOMBEAMENTO (NBR 8953)	Material	m³	0,0814000	757,90	61,69		
Insumo	00043146	SINAPI	ENDURECEDOR MINERAL DE BASE CIMENTICIA PARA PISO DE CONCRETO	Material	KG	4,0000000	10,85	43,40		
					MO sem LS =>	3,39	LS =>	0,00	MO com LS =>	3,39
					Valor do BDI =>	24,66			Valor com BDI =>	134,42
						Quant. =>	67,06	Preço Total =>		9.014,20

6.2	Código	Banco	Descrição	Tipo	Und	Quant.	Valor Unit	Total
Composição	104162	SINAPI	PISO EM GRANILITE, MARMORITE OU GRANITINA EM AMBIENTES INTERNOS, COM ESPESSURA DE 8 MM, INCLUSO MISTURA EM BETONEIRA, COLOCAÇÃO DAS JUNTAS, APLICAÇÃO DO PISO, 4 POLIMENTOS COM POLITRIZ, ESTUCAMENTO, SELADOR E CERA. AF_06/2022	PISO - PISOS	m²	1,0000000	126,65	126,65
Composição Auxiliar	88274	SINAPI	MARMORISTA/GRANITEIRO COM ENCARGOS COMPLEMENTARES	SEDI - SERVIÇOS DIVERSOS	H	1,0956000	31,52	34,53
Composição Auxiliar	95276	SINAPI	POLIDORA DE PISO (POLITRIZ), PESO DE 100KG, DIÂMETRO 450 MM, MOTOR ELÉTRICO, POTÊNCIA 4 HP - CHP DIURNO. AF_05/2023	CHOR - CUSTOS HORÁRIOS DE MÁQUINAS E EQUIPAMENTOS	CHP	0,0903000	5,09	0,45
Composição Auxiliar	88316	SINAPI	SERVENTE COM ENCARGOS COMPLEMENTARES	SEDI - SERVIÇOS DIVERSOS	H	0,4972000	26,01	12,93
Composição Auxiliar	95277	SINAPI	POLIDORA DE PISO (POLITRIZ), PESO DE 100KG, DIÂMETRO 450 MM, MOTOR ELÉTRICO, POTÊNCIA 4 HP - CHI DIURNO. AF_05/2023	CHOR - CUSTOS HORÁRIOS DE MÁQUINAS E EQUIPAMENTOS	CHI	0,2164000	0,63	0,13
Composição Auxiliar	89226	SINAPI	BETONEIRA CAPACIDADE NOMINAL DE 600 L, CAPACIDADE DE MISTURA 360 L, MOTOR ELÉTRICO TRIFÁSICO POTÊNCIA DE 4 CV, SEM CARREGADOR - CHI DIURNO. AF_05/2023	CHOR - CUSTOS HORÁRIOS DE MÁQUINAS E EQUIPAMENTOS	CHI	0,0759000	1,78	0,13
Composição Auxiliar	89225	SINAPI	BETONEIRA CAPACIDADE NOMINAL DE 600 L, CAPACIDADE DE MISTURA 360 L, MOTOR ELÉTRICO TRIFÁSICO POTÊNCIA DE 4 CV, SEM CARREGADOR - CHP DIURNO. AF_05/2023	CHOR - CUSTOS HORÁRIOS DE MÁQUINAS E EQUIPAMENTOS	CHP	0,0254000	7,42	0,18
Insumo	00044528	SINAPI	CIMENTO PORTLAND ESTRUTURAL BRANCO CPB - 32 OU CPB - 40	Material	KG	10,0000000	6,07	60,70

Av. Afonso Pena - Centro - Alto Alegre dos Parecis / RO
/

Prefeitura Municipal de Alto Alegre dos Parecis
CNPJ: 84.744.994/0001-40

Insumo	00041967	SINAPI	CERA LIQUIDA INCOLOR MULTIPISO	Material	L	0,0125000	22,94	0,28	
Insumo	00004824	SINAPI	GRANILHA/ GRANA/ PEDRISCO OU AGREGADO EM MARMORE/ GRANITO/ QUARTZO E CALCARIO, PRETO, CINZA, PALHA OU BRANCO	Material	KG	20,0000000	0,74	14,80	
Insumo	00006085	SINAPI	SELADOR ACRILICO OPACO PREMIUM INTERIOR/EXTERIOR	Material	L	0,0400000	7,73	0,30	
Insumo	00003671	SINAPI	JUNTA PLASTICA DE DILATACAO PARA PISOS, COR CINZA, 17 X 3 MM (ALTURA X ESPESSURA)	Material	M	1,6700000	1,33	2,22	
				MO sem LS =>	35,33	LS =>	0,00	MO com LS =>	35,33
				Valor do BDI =>	28,45			Valor com BDI =>	155,10
						Quant. =>	50,91	Preço Total =>	7.896,14

6.3	Código	Banco	Descrição	Tipo	Und	Quant.	Valor Unit	Total	
Composição	102494	SINAPI	PINTURA DE PISO COM TINTA EPÓXI, APLICAÇÃO MANUAL, 2 DEMÃOS, INCLUSO PRIMER EPÓXI. AF_05/2021	PINT - PINTURAS	m²	1,0000000	60,95	60,95	
Composição Auxiliar	88316	SINAPI	SERVENTE COM ENCARGOS COMPLEMENTARES	SEDI - SERVIÇOS DIVERSOS	H	0,1150000	26,01	2,99	
Composição Auxiliar	88310	SINAPI	PINTOR COM ENCARGOS COMPLEMENTARES	SEDI - SERVIÇOS DIVERSOS	H	0,2750000	31,95	8,78	
Insumo	00007304	SINAPI	TINTA EPOXI BASE AGUA PREMIUM, BRANCA	Material	L	0,3220000	73,36	23,62	
Insumo	00005330	SINAPI	DILUENTE EPOXI	Material	L	0,0640000	50,10	3,20	
Insumo	00012815	SINAPI	FITA CREPE ROLO DE *25* MM X 50 M	Material	UN	0,0100000	10,77	0,10	
Insumo	00044072	SINAPI	PRIMER EPOXI / EPOXIDICO	Material	L	0,2016000	110,46	22,26	
				MO sem LS =>	8,30	LS =>	0,00	MO com LS =>	8,30
				Valor do BDI =>	13,69			Valor com BDI =>	74,64
						Quant. =>	16,15	Preço Total =>	1.205,43

6.4	Código	Banco	Descrição	Tipo	Und	Quant.	Valor Unit	Total
Composição	98685	SINAPI	RODAPÉ EM GRANITO, ALTURA 10 CM. AF_09/2020	PISO - PISOS	M	1,0000000	96,81	96,81
Composição Auxiliar	88316	SINAPI	SERVENTE COM ENCARGOS COMPLEMENTARES	SEDI - SERVIÇOS DIVERSOS	H	0,1500000	26,01	3,90
Composição Auxiliar	88274	SINAPI	MARMORISTA/GRANITEIRO COM ENCARGOS COMPLEMENTARES	SEDI - SERVIÇOS DIVERSOS	H	0,2990000	31,52	9,42
Insumo	00020231	SINAPI	RODAPE OU RODABANCADA EM GRANITO, POLIDO, TIPO ANDORINHA/ QUARTZ/ CASTELO/ CORUMBA OU OUTROS EQUIVALENTES DA REGIAO, H= 10 CM, E= *2,0* CM	Material	M	1,0400000	77,40	80,49
Insumo	00037595	SINAPI	ARGAMASSA COLANTE TIPO AC III	Material	KG	0,8614000	2,76	2,37
Insumo	00034357	SINAPI	REJUNTE CIMENTICIO, QUALQUER COR	Material	KG	0,1200000	5,28	0,63

Av. Afonso Pena - Centro - Alto Alegre dos Parecis / RO
/

Prefeitura Municipal de Alto Alegre dos Parecis
CNPJ: 84.744.994/0001-40

MO sem LS => 9,90 LS => 0,00 MO com LS => 9,90
Valor do BDI => 21,75 Valor com BDI => 118,56
Quant. => 32,48 Preço Total => 3.850,82

6.5	Código	Banco	Descrição	Tipo	Und	Quant.	Valor Unit	Total
Composição	97906	SINAPI	CAIXA ENTERRADA HIDRÁULICA RETANGULAR, EM ALVENARIA COM BLOCOS DE CONCRETO, DIMENSÕES INTERNAS: 0,6X0,6X0,6 M PARA REDE DE ESGOTO. AF_12/2020	INHI - INSTALAÇÕES HIDROS SANITÁRIAS	UN	1,0000000	551,37	551,37
Composição Auxiliar	5679	SINAPI	RETROESCAVADEIRA SOBRE RODAS COM CARREGADEIRA, TRAÇÃO 4X4, POTÊNCIA LÍQ. 88 HP, CAÇAMBA CARREG. CAP. MÍN. 1 M3, CAÇAMBA RETRO CAP. 0,26 M3, PESO OPERACIONAL MÍN. 6.674 KG, PROFUNDIDADE ESCAVAÇÃO MÁX. 4,37 M - CHI DIURNO. AF_06/2014	CHOR - CUSTOS HORÁRIOS DE MÁQUINAS E EQUIPAMENTOS	CHI	0,0178000	64,99	1,15
Composição Auxiliar	88316	SINAPI	SERVENTE COM ENCARGOS COMPLEMENTARES	SEDI - SERVIÇOS DIVERSOS	H	2,8038000	26,01	72,92
Composição Auxiliar	88309	SINAPI	PEDREIRO COM ENCARGOS COMPLEMENTARES	SEDI - SERVIÇOS DIVERSOS	H	3,5684000	30,28	108,05
Composição Auxiliar	5678	SINAPI	RETROESCAVADEIRA SOBRE RODAS COM CARREGADEIRA, TRAÇÃO 4X4, POTÊNCIA LÍQ. 88 HP, CAÇAMBA CARREG. CAP. MÍN. 1 M3, CAÇAMBA RETRO CAP. 0,26 M3, PESO OPERACIONAL MÍN. 6.674 KG, PROFUNDIDADE ESCAVAÇÃO MÁX. 4,37 M - CHP DIURNO. AF_06/2014	CHOR - CUSTOS HORÁRIOS DE MÁQUINAS E EQUIPAMENTOS	CHP	0,0087000	156,83	1,36
Composição Auxiliar	87316	SINAPI	ARGAMASSA TRAÇO 1:4 (EM VOLUME DE CIMENTO E AREIA GROSSA ÚMIDA) PARA CHAPISCO CONVENCIONAL, PREPARO MECÂNICO COM BETONEIRA 400 L. AF_08/2019	SEDI - SERVIÇOS DIVERSOS	m³	0,0148000	664,64	9,83
Composição Auxiliar	94970	SINAPI	CONCRETO FCK = 20MPA, TRAÇO 1:2,7:3 (EM MASSA SECA DE CIMENTO/ AREIA MÉDIA/ BRITA 1) - PREPARO MECÂNICO COM BETONEIRA 600 L. AF_05/2021	FUES - FUNDAÇÕES E ESTRUTURAS	m³	0,0744000	705,00	52,45
Composição Auxiliar	101616	SINAPI	PREPARO DE FUNDO DE VALA COM LARGURA MENOR QUE 1,5 M (ACERTO DO SOLO NATURAL). AF_08/2020	MOVT - MOVIMENTO DE TERRA	m²	0,8100000	7,35	5,95
Composição Auxiliar	100475	SINAPI	ARGAMASSA TRAÇO 1:3 (EM VOLUME DE CIMENTO E AREIA MÉDIA ÚMIDA) COM ADIÇÃO DE IMPERMEABILIZANTE, PREPARO MECÂNICO COM BETONEIRA 400 L. AF_08/2019	SEDI - SERVIÇOS DIVERSOS	m³	0,0728000	981,66	71,46
Composição Auxiliar	97735	SINAPI	PEÇA RETANGULAR PRÉ-MOLDADA, VOLUME DE CONCRETO DE 30 A 100 LITROS, TAXA DE AÇO APROXIMADA DE 30KG/M³. AF_03/2024	FUES - FUNDAÇÕES E ESTRUTURAS	m³	0,0448000	3.042,39	136,29
Insumo	00000650	SINAPI	BLOCO DE VEDACAO DE CONCRETO, 9 X 19 X 39 CM (CLASSE C - NBR 6136)	Material	UN	20,7615000	4,00	83,04
Insumo	00006193	SINAPI	TABUA NAO APARELHADA *2,5 X 20* CM, EM MACARANDUBA/MASSARANDUBA, ANGELIM OU EQUIVALENTE DA REGIAO - BRUTA	Material	M	0,4416000	16,95	7,48
Insumo	00004491	SINAPI	PONTALETE *7,5 X 7,5* CM EM PINUS, MISTA OU EQUIVALENTE DA REGIAO - BRUTA	Material	M	0,1184000	6,74	0,79
Insumo	00005069	SINAPI	PREGO DE ACO POLIDO COM CABECA 17 X 27 (2 1/2 X 11)	Material	KG	0,0125000	18,89	0,23
Insumo	00004517	SINAPI	SARRAFO *2,5 X 7,5* CM EM PINUS, MISTA OU EQUIVALENTE DA REGIAO - BRUTA	Material	M	0,1408000	2,36	0,33

Av. Afonso Pena - Centro - Alto Alegre dos Parecis / RO
/

Prefeitura Municipal de Alto Alegre dos Parecis
CNPJ: 84.744.994/0001-40

Insumo	00002692	SINAPI	DESMOLDANTE PROTETOR PARA FORMAS DE MADEIRA, DE BASE OLEOSA EMULSIONADA EM AGUA	Material	L	0,0054000	8,47	0,04	
				MO sem LS =>	204,95	LS =>	0,00	MO com LS =>	204,95
				Valor do BDI =>	123,89			Valor com BDI =>	675,26
					Quant. =>	4,00	Preço Total =>	2.701,04	

7			COBERTURA					20.282,25	
7.1	Código	Banco	Descrição	Tipo	Und	Quant.	Valor Unit	Total	
Composição	94449	SINAPI	TELHAMENTO COM TELHA ONDULADA DE FIBRA DE VIDRO E = 0,6 MM, PARA TELHADO COM INCLINAÇÃO MAIOR QUE 10°, COM ATÉ 2 ÁGUAS, INCLUSO IÇAMENTO. AF_07/2019	COBE - COBERTURA	m²	1,0000000	68,75	68,75	
Composição Auxiliar	93281	SINAPI	GUINCHO ELÉTRICO DE COLUNA, CAPACIDADE 400 KG, COM MOTO FREIO, MOTOR TRIFÁSICO DE 1,25 CV - CHP DIURNO. AF_03/2016	CHOR - CUSTOS HORÁRIOS DE MÁQUINAS E EQUIPAMENTOS	CHP	0,0050000	27,74	0,13	
Composição Auxiliar	88316	SINAPI	SERVENTE COM ENCARGOS COMPLEMENTARES	SEDI - SERVIÇOS DIVERSOS	H	0,1500000	26,01	3,90	
Composição Auxiliar	93282	SINAPI	GUINCHO ELÉTRICO DE COLUNA, CAPACIDADE 400 KG, COM MOTO FREIO, MOTOR TRIFÁSICO DE 1,25 CV - CHI DIURNO. AF_03/2016	CHOR - CUSTOS HORÁRIOS DE MÁQUINAS E EQUIPAMENTOS	CHI	0,0069000	26,17	0,18	
Composição Auxiliar	88323	SINAPI	TELHADISTA COM ENCARGOS COMPLEMENTARES	SEDI - SERVIÇOS DIVERSOS	H	0,1150000	29,56	3,39	
Insumo	00007184	SINAPI	TELHA DE FIBRA DE VIDRO ONDULADA, TRANSLUCIDA / INCOLOR, E = *0,6* MM, DE *0,50 X 2,44* M (L X C)	Material	m²	1,2750000	44,28	56,45	
Insumo	00004302	SINAPI	PARAFUSO ZINCADO ROSCA SOBERBA, CABECA SEXTAVADA, 5/16" X 250 MM, PARA FIXACAO DE TELHA EM MADEIRA	Material	UN	1,2700000	3,48	4,41	
Insumo	00001607	SINAPI	CONJUNTO ARRUELAS DE VEDACAO 5/16" PARA TELHA FIBROCIMENTO (UMA ARRUELA METALICA E UMA ARRUELA PVC - CONICAS)	Material	CJ	1,2700000	0,23	0,29	
				MO sem LS =>	5,52	LS =>	0,00	MO com LS =>	5,52
				Valor do BDI =>	15,44			Valor com BDI =>	84,19
					Quant. =>	64,03	Preço Total =>	5.390,68	

7.2	Código	Banco	Descrição	Tipo	Und	Quant.	Valor Unit	Total	
Composição	92581	SINAPI	TRAMA DE AÇO COMPOSTA POR TERÇAS PARA TELHADOS DE ATÉ 2 ÁGUAS PARA TELHA ESTRUTURAL DE FIBROCIMENTO, INCLUSO TRANSPORTE VERTICAL. AF_07/2019	COBE - COBERTURA	m²	1,0000000	96,84	96,84	
Composição Auxiliar	88316	SINAPI	SERVENTE COM ENCARGOS COMPLEMENTARES	SEDI - SERVIÇOS DIVERSOS	H	0,1020000	26,01	2,65	
Composição Auxiliar	93281	SINAPI	GUINCHO ELÉTRICO DE COLUNA, CAPACIDADE 400 KG, COM MOTO FREIO, MOTOR TRIFÁSICO DE 1,25 CV - CHP DIURNO. AF_03/2016	CHOR - CUSTOS HORÁRIOS DE MÁQUINAS E EQUIPAMENTOS	CHP	0,0072000	27,74	0,19	

Av. Afonso Pena - Centro - Alto Alegre dos Parecis / RO
/

Prefeitura Municipal de Alto Alegre dos Parecis
CNPJ: 84.744.994/0001-40

Composição Auxiliar	93282	SINAPI	GUINCHO ELÉTRICO DE COLUNA, CAPACIDADE 400 KG, COM MOTO FREIO, MOTOR TRIFÁSICO DE 1,25 CV - CHI DIURNO. AF_03/2016	CHOR - CUSTOS HORÁRIOS DE MÁQUINAS E EQUIPAMENTOS	CHI	0,0100000	26,17	0,26
Composição Auxiliar	88278	SINAPI	MONTADOR DE ESTRUTURA METÁLICA COM ENCARGOS COMPLEMENTARES	SEDI - SERVIÇOS DIVERSOS	H	0,1890000	31,09	5,87
Insumo	00040549	SINAPI	PARAFUSO, COMUM, ASTM A307, SEXTAVADO, DIAMETRO 1/2" (12,7 MM), COMPRIMENTO 1" (25,4 MM)	Material	CENTO	0,0070000	235,61	1,64
Insumo	00043083	SINAPI	PERFIL "U" ENRIJECIDO, EM CHAPA DOBRADA DE ACO LAMINADO, E = 3,75 MM, H = 200 MM, L = 75 MM (9,94 KG/M)	Material	KG	4,6290000	18,63	86,23
				MO sem LS =>		6,85	LS =>	0,00
				Valor do BDI =>		21,75		MO com LS =>
								Valor com BDI =>
							Quant. =>	64,03 Preço Total =>
								7.593,31

7.3	Código	Banco	Descrição	Tipo	Und	Quant.	Valor Unit	Total
Composição	100357	SINAPI	FABRICAÇÃO E INSTALAÇÃO DE MEIA TESOURA DE MADEIRA NÃO APARELHADA, COM VÃO DE 3 M, PARA TELHA CERÂMICA OU DE CONCRETO, INCLUSO IÇAMENTO. AF_07/2019	COBE - COBERTURA	UN	1,0000000	1.056,02	1.056,02
Composição Auxiliar	88262	SINAPI	CARPINTEIRO DE FORMAS COM ENCARGOS COMPLEMENTARES	SEDI - SERVIÇOS DIVERSOS	H	7,4940000	29,84	223,62
Composição Auxiliar	92259	SINAPI	INSTALAÇÃO DE TESOURA (INTEIRA OU MEIA), BIAPOIADA, EM MADEIRA NÃO APARELHADA, PARA VÃOS MAIORES OU IGUAIS A 3,0 M E MENORES QUE 6,0 M, INCLUSO IÇAMENTO. AF_07/2019	COBE - COBERTURA	UN	1,0000000	464,18	464,18
Composição Auxiliar	88239	SINAPI	AJUDANTE DE CARPINTEIRO COM ENCARGOS COMPLEMENTARES	SEDI - SERVIÇOS DIVERSOS	H	1,7290000	27,52	47,58
Insumo	00006193	SINAPI	TABUA NAO APARELHADA *2,5 X 20* CM, EM MACARANDUBA/MASSARANDUBA, ANGELIM OU EQUIVALENTE DA REGIAO - BRUTA	Material	M	3,0000000	16,95	50,85
Insumo	00039027	SINAPI	PREGO DE ACO POLIDO COM CABECA 19 X 36 (3 1/4 X 9)	Material	KG	0,6750000	18,51	12,49
Insumo	00021142	SINAPI	ESTRIBO COM PARAFUSO EM CHAPA DE FERRO FUNDIDO DE 2" X 3/16" X 35 CM, SECAO "U", PARA MADEIRAMENTO DE TELHADO	Material	UN	1,0000000	28,75	28,75
Insumo	00004400	SINAPI	CAIBRO NAO APARELHADO, *6 X 8* CM, EM MACARANDUBA/MASSARANDUBA, ANGELIM OU EQUIVALENTE DA REGIAO - BRUTA	Material	M	2,0000000	19,10	38,20
Insumo	00004425	SINAPI	VIGA NAO APARELHADA *6 X 12* CM, EM MACARANDUBA/MASSARANDUBA, ANGELIM OU EQUIVALENTE DA REGIAO - BRUTA	Material	M	7,5000000	25,38	190,35
				MO sem LS =>		316,37	LS =>	0,00
				Valor do BDI =>		237,28		MO com LS =>
								Valor com BDI =>
							Quant. =>	3,00 Preço Total =>
								3.879,90

Av. Afonso Pena - Centro - Alto Alegre dos Parecis / RO
/

Prefeitura Municipal de Alto Alegre dos Parecis
CNPJ: 84.744.994/0001-40

7.4	Código	Banco	Descrição	Tipo	Und	Quant.	Valor Unit	Total	
Composição	94223	SINAPI	CUMEEIRA PARA TELHA DE FIBROCIMENTO ONDULADA E = 6 MM, INCLUSO ACESSÓRIOS DE FIXAÇÃO E IÇAMENTO. AF_07/2019	COBE - COBERTURA	M	1,0000000	76,43	76,43	
Composição Auxiliar	88316	SINAPI	SERVENTE COM ENCARGOS COMPLEMENTARES	SEDI - SERVIÇOS DIVERSOS	H	0,0730000	26,01	1,89	
Composição Auxiliar	93281	SINAPI	GUINCHO ELÉTRICO DE COLUNA, CAPACIDADE 400 KG, COM MOTO FREIO, MOTOR TRIFÁSICO DE 1,25 CV - CHP DIURNO. AF_03/2016	CHOR - CUSTOS HORÁRIOS DE MÁQUINAS E EQUIPAMENTOS	CHP	0,0018000	27,74	0,04	
Composição Auxiliar	88323	SINAPI	TELHADISTA COM ENCARGOS COMPLEMENTARES	SEDI - SERVIÇOS DIVERSOS	H	0,0600000	29,56	1,77	
Composição Auxiliar	93282	SINAPI	GUINCHO ELÉTRICO DE COLUNA, CAPACIDADE 400 KG, COM MOTO FREIO, MOTOR TRIFÁSICO DE 1,25 CV - CHI DIURNO. AF_03/2016	CHOR - CUSTOS HORÁRIOS DE MÁQUINAS E EQUIPAMENTOS	CHI	0,0026000	26,17	0,06	
Insumo	00001607	SINAPI	CONJUNTO ARRUELAS DE VEDACAO 5/16" PARA TELHA FIBROCIMENTO (UMA ARRUELA METALICA E UMA ARRUELA PVC - CONICAS)	Material	CJ	4,2000000	0,23	0,96	
Insumo	00004302	SINAPI	PARAFUSO ZINCADO ROSCA SOBERBA, CABECA SEXTAVADA, 5/16" X 250 MM, PARA FIXACAO DE TELHA EM MADEIRA	Material	UN	4,2000000	3,48	14,61	
Insumo	00007219	SINAPI	CUMEEIRA UNIVERSAL PARA TELHA ONDULADA DE FIBROCIMENTO, E = 6 MM, ABA 210 MM, COMPRIMENTO 1100 MM (SEM AMIANTO)	Material	UN	1,0290000	55,50	57,10	
				MO sem LS =>	2,74	LS =>	0,00	MO com LS =>	2,74
				Valor do BDI =>	17,17			Valor com BDI =>	93,60
						Quant. =>	2,50	Preço Total =>	234,00

7.5	Código	Banco	Descrição	Tipo	Und	Quant.	Valor Unit	Total
Composição	94231	SINAPI	RUFO EM CHAPA DE AÇO GALVANIZADO NÚMERO 24, CORTE DE 25 CM, INCLUSO TRANSPORTE VERTICAL. AF_07/2019	COBE - COBERTURA	M	1,0000000	59,89	59,89
Composição Auxiliar	88316	SINAPI	SERVENTE COM ENCARGOS COMPLEMENTARES	SEDI - SERVIÇOS DIVERSOS	H	0,2070000	26,01	5,38
Composição Auxiliar	88323	SINAPI	TELHADISTA COM ENCARGOS COMPLEMENTARES	SEDI - SERVIÇOS DIVERSOS	H	0,1120000	29,56	3,31
Composição Auxiliar	93281	SINAPI	GUINCHO ELÉTRICO DE COLUNA, CAPACIDADE 400 KG, COM MOTO FREIO, MOTOR TRIFÁSICO DE 1,25 CV - CHP DIURNO. AF_03/2016	CHOR - CUSTOS HORÁRIOS DE MÁQUINAS E EQUIPAMENTOS	CHP	0,0132000	27,74	0,36
Composição Auxiliar	93282	SINAPI	GUINCHO ELÉTRICO DE COLUNA, CAPACIDADE 400 KG, COM MOTO FREIO, MOTOR TRIFÁSICO DE 1,25 CV - CHI DIURNO. AF_03/2016	CHOR - CUSTOS HORÁRIOS DE MÁQUINAS E EQUIPAMENTOS	CHI	0,0183000	26,17	0,47
Insumo	00040873	SINAPI	RUFO INTERNO/EXTERNO DE CHAPA DE ACO GALVANIZADA NUM 24, CORTE 25 CM	Material	M	1,0500000	35,11	36,86
Insumo	00005061	SINAPI	PREGO DE ACO POLIDO COM CABECA 18 X 27 (2 1/2 X 10)	Material	KG	0,0060000	18,22	0,10
Insumo	00013388	SINAPI	SOLDA EM BARRA DE ESTANHO-CHUMBO 50/50	Material	KG	0,0450000	110,32	4,96

Av. Afonso Pena - Centro - Alto Alegre dos Parecis / RO
/

Prefeitura Municipal de Alto Alegre dos Parecis
CNPJ: 84.744.994/0001-40

Insumo	00005104	SINAPI	REBITE DE REPUXO EM ALUMINIO VAZADO, DIAMETRO 3,2 X 8 MM DE COMPRIMENTO (1KG = 1025 UNIDADES)	Material	KG	0,0012000	74,06	0,08	
Insumo	00000142	SINAPI	SELANTE ELASTICO MONOCOMPONENTE A BASE DE POLIURETANO (PU) PARA JUNTAS DIVERSAS	Material	310ML	0,1980000	42,30	8,37	
				MO sem LS =>	6,89	LS =>	0,00	MO com LS =>	6,89
				Valor do BDI =>	13,45			Valor com BDI =>	73,34
						Quant. =>	27,46	Preço Total =>	2.013,91

7.6	Código	Banco	Descrição	Tipo	Und	Quant.	Valor Unit	Total	
Composição	103332	SINAPI	ALVENARIA DE VEDAÇÃO DE BLOCOS CERÂMICOS FURADOS NA HORIZONTAL DE 9X14X19 CM (ESPESSURA 9 CM) E ARGAMASSA DE ASSENTAMENTO COM PREPARO EM BETONEIRA. AF_12/2021	PARE - PAREDES/PAINEIS	m²	1,0000000	133,67	133,67	
Composição Auxiliar	88309	SINAPI	PEDREIRO COM ENCARGOS COMPLEMENTARES	SEDI - SERVIÇOS DIVERSOS	H	2,2000000	30,28	66,61	
Composição Auxiliar	87292	SINAPI	ARGAMASSA TRAÇO 1:2:8 (EM VOLUME DE CIMENTO, CAL E AREIA MÉDIA ÚMIDA) PARA EMBOÇO/MASSA ÚNICA/ASSENTAMENTO DE ALVENARIA DE VEDAÇÃO, PREPARO MECÂNICO COM BETONEIRA 400 L. AF_08/2019	SEDI - SERVIÇOS DIVERSOS	m³	0,0105000	735,56	7,72	
Composição Auxiliar	88316	SINAPI	SERVENTE COM ENCARGOS COMPLEMENTARES	SEDI - SERVIÇOS DIVERSOS	H	1,1000000	26,01	28,61	
Insumo	00037395	SINAPI	PINO DE ACO COM FURO, HASTE = 27 MM (ACAO DIRETA)	Material	CENTO	0,0069000	44,84	0,30	
Insumo	00007267	SINAPI	BLOCO CERAMICO / TIJOLO VAZADO PARA ALVENARIA DE VEDACAO, 6 FUIROS NA HORIZONTAL DE 9 X 14 X 19 CM (L X A X C)	Material	UN	37,7400000	0,76	28,68	
Insumo	00034557	SINAPI	TELA DE ACO SOLDADA GALVANIZADA/ZINCADA PARA ALVENARIA, FIO D = *1,20 A 1,70* MM, MALHA 15 X 15 MM, (C X L) *50 X 7,5* CM	Material	M	0,5800000	3,03	1,75	
MO sem LS =>					71,00	LS =>	0,00	MO com LS =>	71,00
Valor do BDI =>					30,03			Valor com BDI =>	163,70
						Quant. =>	7,15	Preço Total =>	1.170,45

8			ESQUADRIAS					15.862,86	
8.1	Código	Banco	Descrição	Tipo	Und	Quant.	Valor Unit	Total	
Composição	97644	SINAPI	REMOÇÃO DE PORTAS, DE FORMA MANUAL, SEM REAPROVEITAMENTO. AF_09/2023	SERP - SERVIÇOS PRELIMINARES	m²	1,0000000	11,28	11,28	
Composição Auxiliar	88316	SINAPI	SERVENTE COM ENCARGOS COMPLEMENTARES	SEDI - SERVIÇOS DIVERSOS	H	0,3075000	26,01	7,99	
Composição Auxiliar	88309	SINAPI	PEDREIRO COM ENCARGOS COMPLEMENTARES	SEDI - SERVIÇOS DIVERSOS	H	0,1087000	30,28	3,29	
				MO sem LS =>	8,13	LS =>	0,00	MO com LS =>	8,13
				Valor do BDI =>	2,53			Valor com BDI =>	13,81

Av. Afonso Pena - Centro - Alto Alegre dos Parecis / RO
/

Prefeitura Municipal de Alto Alegre dos Parecis
CNPJ: 84.744.994/0001-40

Quant. => 1,68 Preço Total => 23,20

8.2	Código	Banco	Descrição	Tipo	Und	Quant.	Valor Unit	Total	
Composição	97645	SINAPI	REMOÇÃO DE JANELAS, DE FORMA MANUAL, SEM REAPROVEITAMENTO. AF_09/2023	SERP - SERVIÇOS PRELIMINARES	m²	1,0000000	29,13	29,13	
Composição Auxiliar	88316	SINAPI	SERVENTE COM ENCARGOS COMPLEMENTARES	SEDI - SERVIÇOS DIVERSOS	H	0,7936000	26,01	20,64	
Composição Auxiliar	88309	SINAPI	PEDREIRO COM ENCARGOS COMPLEMENTARES	SEDI - SERVIÇOS DIVERSOS	H	0,2807000	30,28	8,49	
				MO sem LS =>	20,99	LS =>	0,00	MO com LS =>	20,99
				Valor do BDI =>	6,54			Valor com BDI =>	35,67
						Quant. =>	2,20	Preço Total =>	78,47

8.3	Código	Banco	Descrição	Tipo	Und	Quant.	Valor Unit	Total		
Composição	102182	SINAPI	PORTA PIVOTANTE DE VIDRO TEMPERADO, 90X210 CM, ESPESSURA 10 MM, INCLUSIVE ACESSÓRIOS. AF_01/2021	ESQV - ESQUADRIAS/FERRAGENS/VIDR	UN	1,0000000	1.196,11	1.196,11		
Composição Auxiliar	88316	SINAPI	SERVENTE COM ENCARGOS COMPLEMENTARES	SEDI - SERVIÇOS DIVERSOS	H	1,8670000	26,01	48,56		
Composição Auxiliar	88325	SINAPI	VIDRACEIRO COM ENCARGOS COMPLEMENTARES	SEDI - SERVIÇOS DIVERSOS	H	1,9200000	27,47	52,74		
Insumo	00005031	SINAPI	VIDRO TEMPERADO INCOLOR PARA PORTA DE ABRIR, E = 10 MM (SEM FERRAGENS E SEM COLOCACAO)	Material	m²	1,8900000	500,00	945,00		
Insumo	00003104	SINAPI	CONJ. DE FERRAGENS PARA PORTA DE VIDRO TEMPERADO, EM ZAMAC CROMADO, CONTEMPLANDO DOBRADICA INF., DOBRADICA SUP., PIVO PARA DOBRADICA INF., PIVO PARA DOBRADICA SUP., FECHADURA CENTRAL EM ZAMC. CROMADO, CONTRA FECHADURA DE PRESSAO	Material	CJ	1,0000000	149,81	149,81		
					MO sem LS =>	72,53	LS =>	0,00	MO com LS =>	72,53
					Valor do BDI =>	268,76			Valor com BDI =>	1.464,87
							Quant. =>	1,00	Preço Total =>	1.464,87

8.4	Código	Banco	Descrição	Tipo	Und	Quant.	Valor Unit	Total
Composição	103332	SINAPI	ALVENARIA DE VEDAÇÃO DE BLOCOS CERÂMICOS FURADOS NA HORIZONTAL DE 9X14X19 CM (ESPESSURA 9 CM) E ARGAMASSA DE ASSENTAMENTO COM PREPARO EM BETONEIRA. AF_12/2021	PARE - PAREDES/PAINEIS	m²	1,0000000	133,67	133,67
Composição Auxiliar	88309	SINAPI	PEDREIRO COM ENCARGOS COMPLEMENTARES	SEDI - SERVIÇOS DIVERSOS	H	2,2000000	30,28	66,61
Composição Auxiliar	87292	SINAPI	ARGAMASSA TRAÇO 1:2:8 (EM VOLUME DE CIMENTO, CAL E AREIA MÉDIA ÚMIDA) PARA EMBOÇO/MASSA ÚNICA/ASSENTAMENTO DE ALVENARIA DE VEDAÇÃO, PREPARO MECÂNICO COM BETONEIRA 400 L. AF_08/2019	SEDI - SERVIÇOS DIVERSOS	m³	0,0105000	735,56	7,72

Av. Afonso Pena - Centro - Alto Alegre dos Parecis / RO
/

Prefeitura Municipal de Alto Alegre dos Parecis
CNPJ: 84.744.994/0001-40

Composição	88316	SINAPI	SERVENTE COM ENCARGOS COMPLEMENTARES	SEDI - SERVIÇOS DIVERSOS	H	1,1000000	26,01	28,61	
Auxiliar									
Insumo	00037395	SINAPI	PINO DE ACO COM FURO, HASTE = 27 MM (ACAO DIRETA)	Material	CENTO	0,0069000	44,84	0,30	
Insumo	00007267	SINAPI	BLOCO CERAMICO / TIJOLO VAZADO PARA ALVENARIA DE VEDACAO, 6 FUIROS NA HORIZONTAL DE 9 X 14 X 19 CM (L X A X C)	Material	UN	37,7400000	0,76	28,68	
Insumo	00034557	SINAPI	TELA DE ACO SOLDADA GALVANIZADA/ZINCADA PARA ALVENARIA, FIO D = *1,20 A 1,70* MM, MALHA 15 X 15 MM, (C X L) *50 X 7,5* CM	Material	M	0,5800000	3,03	1,75	
				MO sem LS =>	71,00	LS =>	0,00	MO com LS =>	71,00
				Valor do BDI =>	30,03			Valor com BDI =>	163,70
						Quant. =>	1.89	Preço Total =>	309.39

8.5	Código	Banco	Descrição	Tipo	Und	Quant.	Valor Unit	Total	
Composição	99861	SINAPI	GRADIL EM FERRO FIXADO EM VÃOS DE JANELAS, FORMADO POR BARRAS CHATAS DE 25X4,8 MM. AF_04/2019	ESQV - ESQUADRIAS/FERRAGENS/VIDR	m²	1,0000000	767,93	767,93	
Composição Auxiliar	88629	SINAPI	ARGAMASSA TRAÇO 1:3 (EM VOLUME DE CIMENTO E AREIA MÉDIA ÚMIDA), PREPARO MANUAL. AF_08/2019	SEDI - SERVIÇOS DIVERSOS	m³	0,0080000	928,62	7,42	
Composição Auxiliar	88315	SINAPI	SERRALHEIRO COM ENCARGOS COMPLEMENTARES	SEDI - SERVIÇOS DIVERSOS	H	8,4790000	30,04	254,70	
Composição Auxiliar	88251	SINAPI	AUXILIAR DE SERRALHEIRO COM ENCARGOS COMPLEMENTARES	SEDI - SERVIÇOS DIVERSOS	H	6,9650000	27,67	192,72	
Insumo	00004777	SINAPI	CANTONEIRA ACO ABAS IGUAIS (QUALQUER BITOLA), ESPESSURA ENTRE 1/8" E 1/4"	Material	KG	7,5440000	17,25	130,13	
Insumo	00000565	SINAPI	BARRA DE ACO CHATO, RETANGULAR, 25,4 MM X 4,76 MM (L X E), 0,94 KG/M	Material	M	9,1700000	19,68	180,46	
Insumo	00011002	SINAPI	ELETRODO REVESTIDO AWS - E6013, DIAMETRO IGUAL A 2,50 MM	Material	KG	0,1150000	21,77	2,50	
				MO sem LS =>	330,68	LS =>	0,00	MO com LS =>	330,68
				Valor do BDI =>	172,55			Valor com BDI =>	940,48
						Quant. =>	13,11	Preço Total =>	12.329,69

8.6	Código	Banco	Descrição	Tipo	Und	Quant.	Valor Unit	Total
Composição	100701	SINAPI	PORTA DE FERRO, DE ABRIR, TIPO GRADE COM CHAPA, COM GUARNIÇÕES. AF_12/2019	ESQV - ESQUADRIAS/FERRAGENS/VIDR	m²	1,0000000	701,25	701,25
Composição Auxiliar	88309	SINAPI	PEDREIRO COM ENCARGOS COMPLEMENTARES	SEDI - SERVIÇOS DIVERSOS	H	0,4570000	30,28	13,83
Composição	88627	SINAPI	ARGAMASSA TRAÇO 1:0,5:4,5 (EM VOLUME DE CIMENTO, CAL E AREIA MÉDIA ÚMIDA) PARA ASSENTAMENTO DE ALVENARIA, PREPARO MANUAL. AF_08/2019	SEDI - SERVIÇOS DIVERSOS	m³	0,0120000	876,72	10,52
Composição Auxiliar	88316	SINAPI	SERVENTE COM ENCARGOS COMPLEMENTARES	SEDI - SERVIÇOS DIVERSOS	H	0,2290000	26,01	5,95

Av. Afonso Pena - Centro - Alto Alegre dos Parecis / RO
/

Prefeitura Municipal de Alto Alegre dos Parecis
CNPJ: 84.744.994/0001-40

Insumo	00004930	SINAPI	PORTA DE ABRIR / GIRO, EM GRADIL FERRO, COM BARRA CHATA 3 CM X 1/4", COM REQUADRO E GUARNICAO - COMPLETO - ACABAMENTO NATURAL	Material	m²	1,0000000	670,95	670,95	
				MO sem LS =>	16,50	LS =>	0,00	MO com LS =>	16,50
				Valor do BDI =>	157,57			Valor com BDI =>	858,82
						Quant. =>	1,89	Preço Total =>	1.623,16

8.7	Código Banco		Descrição	Tipo	Und	Quant.	Valor Unit	Total	
Composição	97621	SINAPI	DEMOLIÇÃO DE ALVENARIA DE BLOCO FURADO, DE FORMA MANUAL, COM REAPROVEITAMENTO. AF_09/2023	SERP - SERVIÇOS PRELIMINARES	m³	1,0000000	139,16	139,16	
Composição Auxiliar	88309	SINAPI	PEDREIRO COM ENCARGOS COMPLEMENTARES	SEDI - SERVIÇOS DIVERSOS	H	0,7266000	30,28	22,00	
Composição Auxiliar	88316	SINAPI	SERVENTE COM ENCARGOS COMPLEMENTARES	SEDI - SERVIÇOS DIVERSOS	H	4,5047000	26,01	117,16	
				MO sem LS =>	99,60	LS =>	0,00	MO com LS =>	99,60
				Valor do BDI =>	31,26			Valor com BDI =>	170,42
						Quant. =>	0,20	Preço Total =>	34,08

9			INSTALAÇÕES ELÉTRICAS						2.278,79
9.1	Código	Banco	Descrição	Tipo	Und	Quant.	Valor Unit	Total	
Composição	91926	SINAPI	CABO DE COBRE FLEXÍVEL ISOLADO, 2,5 MM², ANTI-CHAMA 450/750 V, PARA CIRCUITOS TERMINAIS - FORNECIMENTO E INSTALAÇÃO. AF_03/2023- - AMARELO	INEL - INSTALAÇÃO ELÉTRICA/ELETRIFICAÇÃO E ILUMINAÇÃO EXTERNA	M	1,0000000	5,02	5,02	
Composição Auxiliar	88247	SINAPI	AUXILIAR DE ELETRICISTA COM ENCARGOS COMPLEMENTARES	SEDI - SERVIÇOS DIVERSOS	H	0,0290000	28,28	0,82	
Composição Auxiliar	88264	SINAPI	ELETRICISTA COM ENCARGOS COMPLEMENTARES	SEDI - SERVIÇOS DIVERSOS	H	0,0290000	31,90	0,92	
Insumo	00001014	SINAPI	CABO DE COBRE, FLEXIVEL, CLASSE 4 OU 5, ISOLACAO EM PVC/A, ANTICHAMA BWF-B, 1 CONDUTOR, 450/750 V, SECAO NOMINAL 2,5 MM2	Material	M	1,2434000	2,62	3,25	
Insumo	00021127	SINAPI	FITA ISOLANTE ADESIVA ANTICHAMA, USO ATE 750 V, EM ROLO DE 19 MM X 5 M	Material	UN	0,0094000	3,78	0,03	
				MO sem LS =>	1,29	LS =>	0,00	MO com LS =>	1,29
				Valor do BDI =>	1,12			Valor com BDI =>	6,14
						Quant. =>	21,30	Preço Total =>	130,78

9.2	Código	Banco	Descrição	Tipo	Und	Quant.	Valor Unit	Total
Composição	91926	SINAPI	CABO DE COBRE FLEXÍVEL ISOLADO, 2,5 MM², ANTI-CHAMA 450/750 V, PARA CIRCUITOS TERMINAIS - FORNECIMENTO E INSTALAÇÃO. AF_03/2023 - AZUL CLARO	INEL - INSTALAÇÃO ELÉTRICA/ELETRIFICAÇÃO E ILUMINAÇÃO EXTERNA	M	1,0000000	5,02	5,02

Av. Afonso Pena - Centro - Alto Alegre dos Parecis / RO
/

Prefeitura Municipal de Alto Alegre dos Parecis
CNPJ: 84.744.994/0001-40

Composição Auxiliar	88247	SINAPI	AUXILIAR DE ELETRICISTA COM ENCARGOS COMPLEMENTARES	SEDI - SERVIÇOS DIVERSOS	H	0,0290000	28,28	0,82		
Composição Auxiliar	88264	SINAPI	ELETRICISTA COM ENCARGOS COMPLEMENTARES	SEDI - SERVIÇOS DIVERSOS	H	0,0290000	31,90	0,92		
Insumo	00001014	SINAPI	CABO DE COBRE, FLEXIVEL, CLASSE 4 OU 5, ISOLACAO EM PVC/A, ANTICHAMA BWF-B, 1 CONDUTOR, 450/750 V, SECAO NOMINAL 2,5 MM2	Material	M	1,2434000	2,62	3,25		
Insumo	00021127	SINAPI	FITA ISOLANTE ADESIVA ANTICHAMA, USO ATE 750 V, EM ROLO DE 19 MM X 5 M	Material	UN	0,0094000	3,78	0,03		
					MO sem LS =>	1,29	LS =>	0,00	MO com LS =>	1,29
					Valor do BDI =>	1,12			Valor com BDI =>	6,14
					Quant. =>		21,31	Preço Total =>		130,84

9.3	Código	Banco	Descrição	Tipo	Und	Quant.	Valor Unit	Total	
Composição	91926	SINAPI	CABO DE COBRE FLEXÍVEL ISOLADO, 2,5 MM², ANTI-CHAMA 450/750 V, PARA CIRCUITOS TERMINAIS - FORNECIMENTO E INSTALAÇÃO. AF_03/2023 - BRANCO	INEL - INSTALAÇÃO ELÉTRICA/ELETRIFICAÇÃO E ILUMINAÇÃO EXTERNA	M	1,0000000	5,02	5,02	
Composição Auxiliar	88247	SINAPI	AUXILIAR DE ELETRICISTA COM ENCARGOS COMPLEMENTARES	SEDI - SERVIÇOS DIVERSOS	H	0,0290000	28,28	0,82	
Composição Auxiliar	88264	SINAPI	ELETRICISTA COM ENCARGOS COMPLEMENTARES	SEDI - SERVIÇOS DIVERSOS	H	0,0290000	31,90	0,92	
Insumo	00001014	SINAPI	CABO DE COBRE, FLEXIVEL, CLASSE 4 OU 5, ISOLACAO EM PVC/A, ANTICHAMA BWF-B, 1 CONDUTOR, 450/750 V, SECAO NOMINAL 2,5 MM2	Material	M	1,2434000	2,62	3,25	
Insumo	00021127	SINAPI	FITA ISOLANTE ADESIVA ANTICHAMA, USO ATE 750 V, EM ROLO DE 19 MM X 5 M	Material	UN	0,0094000	3,78	0,03	
				MO sem LS =>	1,29	LS =>	0,00	MO com LS =>	1,29
				Valor do BDI =>	1,12			Valor com BDI =>	6,14
						Quant. =>	6,50	Preço Total =>	39,91

9.4	Código	Banco	Descrição	Tipo	Und	Quant.	Valor Unit	Total	
Composição	91926	SINAPI	CABO DE COBRE FLEXÍVEL ISOLADO, 2,5 MM², ANTI-CHAMA 450/750 V, PARA CIRCUITOS TERMINAIS - FORNECIMENTO E INSTALAÇÃO. AF_03/2023 - VERDE AMARELO	INEL - INSTALAÇÃO ELÉTRICA/ELETRIFICAÇÃO E ILUMINAÇÃO EXTERNA	M	1,0000000	5,02	5,02	
Composição Auxiliar	88247	SINAPI	AUXILIAR DE ELETRICISTA COM ENCARGOS COMPLEMENTARES	SEDI - SERVIÇOS DIVERSOS	H	0,0290000	28,28	0,82	
Composição Auxiliar	88264	SINAPI	ELETRICISTA COM ENCARGOS COMPLEMENTARES	SEDI - SERVIÇOS DIVERSOS	H	0,0290000	31,90	0,92	
Insumo	00001014	SINAPI	CABO DE COBRE, FLEXIVEL, CLASSE 4 OU 5, ISOLACAO EM PVC/A, ANTICHAMA BWF-B, 1 CONDUTOR, 450/750 V, SECAO NOMINAL 2,5 MM2	Material	M	1,2434000	2,62	3,25	
Insumo	00021127	SINAPI	FITA ISOLANTE ADESIVA ANTICHAMA, USO ATE 750 V, EM ROLO DE 19 MM X 5 M	Material	UN	0,0094000	3,78	0,03	
				MO sem LS ==>	1,29	LS ==>	0,00	MO com LS ==>	1,29

Av. Afonso Pena - Centro - Alto Alegre dos Parecis / RO
/

Prefeitura Municipal de Alto Alegre dos Parecis
CNPJ: 84.744.994/0001-40

Valor do BDI => 1,12 Valor com BDI => 6,14
Quant. => 21,31 Preço Total => 130,84

9.5	Código	Banco	Descrição	Tipo	Und	Quant.	Valor Unit	Total		
Composição	91959	SINAPI	INTERRUPTOR SIMPLES (2 MÓDULOS), 10A/250V, INCLUINDO SUPORTE E PLACA - FORNECIMENTO E INSTALAÇÃO. AF_03/2023	INEL - INSTALAÇÃO ELÉTRICA/ELETRIFICAÇÃO E ILUMINAÇÃO EXTERNA	UN	1,0000000	50,37	50,37		
Composição Auxiliar	91958	SINAPI	INTERRUPTOR SIMPLES (2 MÓDULOS), 10A/250V, SEM SUPORTE E SEM PLACA - FORNECIMENTO E INSTALAÇÃO. AF_03/2023	INEL - INSTALAÇÃO ELÉTRICA/ELETRIFICAÇÃO E ILUMINAÇÃO EXTERNA	UN	1,0000000	38,18	38,18		
Composição Auxiliar	91946	SINAPI	SUPORTE PARAFUSADO COM PLACA DE ENCAIXE 4" X 2" MÉDIO (1,30 M DO PISO) PARA PONTO ELÉTRICO - FORNECIMENTO E INSTALAÇÃO. AF_03/2023	INEL - INSTALAÇÃO ELÉTRICA/ELETRIFICAÇÃO E ILUMINAÇÃO EXTERNA	UN	1,0000000	12,19	12,19		
					MO sem LS =>	23,75	LS =>	0,00	MO com LS =>	23,75
					Valor do BDI =>	11,31			Valor com BDI =>	61,68
					Quant. =>	1,00	Preço Total =>	61,68		

9.6	Código	Banco	Descrição	Tipo	Und	Quant.	Valor Unit	Total		
Composição	93653	SINAPI	DISJUNTOR MONOPOLAR TIPO DIN, CORRENTE NOMINAL DE 10A - FORNECIMENTO E INSTALAÇÃO. AF_10/2020	INEL - INSTALAÇÃO ELÉTRICA/ELETRIFICAÇÃO E SEDI - SERVIÇOS DIVERSOS	UN	1,0000000	10,82	10,82		
Composição Auxiliar	88247	SINAPI	AUXILIAR DE ELETRICISTA COM ENCARGOS COMPLEMENTARES		H	0,0352000	28,28	0,99		
Composição Auxiliar	88264	SINAPI	ELETRICISTA COM ENCARGOS COMPLEMENTARES	SEDI - SERVIÇOS DIVERSOS	H	0,0352000	31,90	1,12		
Insumo	00001570	SINAPI	TERMINAL A COMPRESSAO EM COBRE ESTANHADO PARA CABO 2,5 MM2, 1 FURO E 1 COMPRESSAO, PARA PARAFUSO DE FIXACAO M5	Material	UN	1,0000000	1,00	1,00		
Insumo	00034653	SINAPI	DISJUNTOR TERMOMAGNETICO PARA TRILHO DIN (IEC), MONOPOLAR, 6 - 32 A	Material	UN	1,0000000	7,71	7,71		
					MO sem LS =>	1,57	LS =>	0,00	MO com LS =>	1,57
					Valor do BDI =>	2,43			Valor com BDI =>	13,25
						Quant. =>	1,00	Preço Total =>		13,25

9.7	Código	Banco	Descrição	Tipo	Und	Quant.	Valor Unit	Total
Composição	93660	SINAPI	DISJUNTOR BIPOLAR TIPO DIN, CORRENTE NOMINAL DE 10A - FORNECIMENTO E INSTALAÇÃO. AF_10/2020	INEL - INSTALAÇÃO ELÉTRICA/ELETRIFICAÇÃO E SEDI - SERVIÇOS DIVERSOS	UN	1,0000000	50,43	50,43
Composição Auxiliar	88264	SINAPI	ELETRICISTA COM ENCARGOS COMPLEMENTARES	SEDI - SERVIÇOS DIVERSOS	H	0,0703000	31,90	2,24
Composição Auxiliar	88247	SINAPI	AUXILIAR DE ELETRICISTA COM ENCARGOS COMPLEMENTARES	SEDI - SERVIÇOS DIVERSOS	H	0,0703000	28,28	1,98

Av. Afonso Pena - Centro - Alto Alegre dos Parecis / RO
/

Prefeitura Municipal de Alto Alegre dos Parecis
CNPJ: 84.744.994/0001-40

Insumo	00001570	SINAPI	TERMINAL A COMPRESSAO EM COBRE ESTANHADO PARA CABO 2,5 MM2, 1 FURO E 1 COMPRESSAO, PARA PARAFUSO DE FIXACAO M5	Material	UN	2,0000000	1,00	2,00	
Insumo	00034616	SINAPI	DISJUNTOR TERMOMAGNETICO PARA TRILHO DIN (IEC), BIPOLAR, 6 - 32 A	Material	UN	1,0000000	44,21	44,21	
				MO sem LS =>	3,14	LS =>	0,00	MO com LS =>	3,14
				Valor do BDI =>	11,33			Valor com BDI =>	61,76
						Quant. =>	1,00	Preço Total =>	61,76

9.8	Código	Banco	Descrição	Tipo	Und	Quant.	Valor Unit	Total	
Composição	93665	SINAPI	DISJUNTOR BIPOLAR TIPO DIN, CORRENTE NOMINAL DE 40A - FORNECIMENTO E INSTALAÇÃO. AF_10/2020	INEL - INSTALAÇÃO ELÉTRICA/ELETRIFICAÇÃO E SEDI - SERVIÇOS DIVERSOS	UN	1,0000000	63,15	63,15	
Composição Auxiliar	88264	SINAPI	ELETRICISTA COM ENCARGOS COMPLEMENTARES		H	0,2705000	31,90	8,62	
Composição Auxiliar	88247	SINAPI	AUXILIAR DE ELETRICISTA COM ENCARGOS COMPLEMENTARES	SEDI - SERVIÇOS DIVERSOS	H	0,2705000	28,28	7,64	
Insumo	00034623	SINAPI	DISJUNTOR TERMOMAGNETICO PARA TRILHO DIN (IEC), BIPOLAR, 40 - 50 A	Material	UN	1,0000000	43,53	43,53	
Insumo	00001574	SINAPI	TERMINAL A COMPRESSAO EM COBRE ESTANHADO PARA CABO 10 MM2, 1 FURO E 1 COMPRESSAO, PARA PARAFUSO DE FIXACAO M6	Material	UN	2,0000000	1,68	3,36	
				MO sem LS =>	12,12	LS =>	0,00	MO com LS =>	12,12
				Valor do BDI =>	14,18			Valor com BDI =>	77,33
						Quant. =>	1,00	Preço Total =>	77,33

9.9	Código Banco		Descrição	Tipo	Und	Quant.	Valor Unit	Total		
Composição	91863	SINAPI	ELETRODUTO RÍGIDO ROSCÁVEL, PVC, DN 25 MM (3/4"), PARA CIRCUITOS TERMINAIS, INSTALADO EM FORRO - FORNECIMENTO E INSTALAÇÃO. AF_03/2023	INEL - INSTALAÇÃO ELÉTRICA/ELETRIFICAÇÃO E ILUMINAÇÃO EXTERNA	M	1,0000000	12,75	12,75		
Composição Auxiliar	88264	SINAPI	ELETRICISTA COM ENCARGOS COMPLEMENTARES	SEDI - SERVIÇOS DIVERSOS	H	0,1190000	31,90	3,79		
Composição Auxiliar	88247	SINAPI	AUXILIAR DE ELETRICISTA COM ENCARGOS COMPLEMENTARES	SEDI - SERVIÇOS DIVERSOS	H	0,1190000	28,28	3,36		
Insumo	00002674	SINAPI	ELETRODUTO DE PVC RIGIDO ROSCAVEL DE 3/4 ", SEM LUVA	Material	M	1,0170000	5,51	5,60		
					MO sem LS =>	5,33	LS =>	0,00	MO com LS =>	5,33
					Valor do BDI =>	2,86			Valor com BDI =>	15,61
						Quant. =>	53,26	Preço Total =>		831,38

9.10	Código	Banco	Descrição	Tipo	Und	Quant.	Valor Unit	Total
------	--------	-------	-----------	------	-----	--------	------------	-------

Av. Afonso Pena - Centro - Alto Alegre dos Parecis / RO
/

Prefeitura Municipal de Alto Alegre dos Parecis
CNPJ: 84.744.994/0001-40

Composição	91928	SINAPI	CABO DE COBRE FLEXÍVEL ISOLADO, 4 MM², ANTI-CHAMA 450/750 V, PARA CIRCUITOS TERMINAIS - FORNECIMENTO E INSTALAÇÃO. AF_03/2023 - AZUL CLARO	INEL - INSTALAÇÃO ELÉTRICA/ELETRIFICAÇÃO E ILUMINAÇÃO EXTERNA	M	1,0000000	7,77	7,77	
Composição Auxiliar	88264	SINAPI	ELETRICISTA COM ENCARGOS COMPLEMENTARES	SEDI - SERVIÇOS DIVERSOS	H	0,0390000	31,90	1,24	
Composição Auxiliar	88247	SINAPI	AUXILIAR DE ELETRICISTA COM ENCARGOS COMPLEMENTARES	SEDI - SERVIÇOS DIVERSOS	H	0,0390000	28,28	1,10	
Insumo	00000981	SINAPI	CABO DE COBRE, FLEXIVEL, CLASSE 4 OU 5, ISOLACAO EM PVC/A, ANTICHAMA BWF-B, 1 CONDUTOR, 450/750 V, SECAO NOMINAL 4 MM2	Material	M	1,2434000	4,35	5,40	
Insumo	00021127	SINAPI	FITA ISOLANTE ADESIVA ANTICHAMA, USO ATE 750 V, EM ROLO DE 19 MM X 5 M	Material	UN	0,0094000	3,78	0,03	
MO sem LS =>					1,74	LS =>	0,00	MO com LS =>	1,74
Valor do BDI =>					1,74			Valor com BDI =>	9,51
Quant. =>						18,18	Preço Total =>		172,89

9.11	Código Banco		Descrição	Tipo	Und	Quant.	Valor Unit	Total	
Composição	91928	SINAPI	CABO DE COBRE FLEXÍVEL ISOLADO, 4 MM², ANTI-CHAMA 450/750 V, PARA CIRCUITOS TERMINAIS - FORNECIMENTO E INSTALAÇÃO. AF_03/2023 - BRANCO	INEL - INSTALAÇÃO ELÉTRICA/ELETRIFICAÇÃO E ILUMINAÇÃO EXTERNA	M	1,0000000	7,77	7,77	
Composição Auxiliar	88264	SINAPI	ELETRICISTA COM ENCARGOS COMPLEMENTARES	SEDI - SERVIÇOS DIVERSOS	H	0,0390000	31,90	1,24	
Composição Auxiliar	88247	SINAPI	AUXILIAR DE ELETRICISTA COM ENCARGOS COMPLEMENTARES	SEDI - SERVIÇOS DIVERSOS	H	0,0390000	28,28	1,10	
Insumo	00000981	SINAPI	CABO DE COBRE, FLEXIVEL, CLASSE 4 OU 5, ISOLACAO EM PVC/A, ANTICHAMA BWF-B, 1 CONDUTOR, 450/750 V, SECAO NOMINAL 4 MM2	Material	M	1,2434000	4,35	5,40	
Insumo	00021127	SINAPI	FITA ISOLANTE ADESIVA ANTICHAMA, USO ATE 750 V, EM ROLO DE 19 MM X 5 M	Material	UN	0,0094000	3,78	0,03	
MO sem LS =>					1,74	LS =>	0,00	MO com LS =>	1,74
Valor do BDI =>					1,74			Valor com BDI =>	9,51
Quant. =>						18,18	Preço Total =>	172,89	

9.12	Código	Banco	Descrição	Tipo	Und	Quant.	Valor Unit	Total
Composição	91928	SINAPI	CABO DE COBRE FLEXÍVEL ISOLADO, 4 MM², ANTI-CHAMA 450/750 V, PARA CIRCUITOS TERMINAIS - FORNECIMENTO E INSTALAÇÃO. AF_03/2023 - PRETO	INEL - INSTALAÇÃO ELÉTRICA/ELETRIFICAÇÃO E ILUMINAÇÃO EXTERNA	M	1,0000000	7,77	7,77
Composição Auxiliar	88264	SINAPI	ELETRICISTA COM ENCARGOS COMPLEMENTARES	SEDI - SERVIÇOS DIVERSOS	H	0,0390000	31,90	1,24
Composição Auxiliar	88247	SINAPI	AUXILIAR DE ELETRICISTA COM ENCARGOS COMPLEMENTARES	SEDI - SERVIÇOS DIVERSOS	H	0,0390000	28,28	1,10
Insumo	00000981	SINAPI	CABO DE COBRE, FLEXIVEL, CLASSE 4 OU 5, ISOLACAO EM PVC/A, ANTICHAMA BWF-B, 1 CONDUTOR, 450/750 V, SECAO NOMINAL 4 MM2	Material	M	1,2434000	4,35	5,40

Av. Afonso Pena - Centro - Alto Alegre dos Parecis / RO
/

Prefeitura Municipal de Alto Alegre dos Parecis
CNPJ: 84.744.994/0001-40

Insumo	00021127	SINAPI	FITA ISOLANTE ADESIVA ANTICHAMA, USO ATE 750 V, EM ROLO DE 19 MM X 5 M	Material	UN	0,0094000	3,78	0,03	
				MO sem LS =>	1,74	LS =>	0,00	MO com LS =>	1,74
				Valor do BDI =>	1,74			Valor com BDI =>	9,51
					Quant. =>	18,18	Preço Total =>	172,89	

9.13	Código Banco		Descrição	Tipo	Und	Quant.	Valor Unit	Total		
Composição	91928	SINAPI	CABO DE COBRE FLEXÍVEL ISOLADO, 4 MM², ANTI-CHAMA 450/750 V, PARA CIRCUITOS TERMINAIS - FORNECIMENTO E INSTALAÇÃO. AF_03/2023 - VERDE AMARELO	INEL - INSTALAÇÃO ELÉTRICA/ELETRIFICAÇÃO E ILUMINAÇÃO EXTERNA	M	1,0000000	7,77	7,77		
Composição Auxiliar	88264	SINAPI	ELETRICISTA COM ENCARGOS COMPLEMENTARES	SEDI - SERVIÇOS DIVERSOS	H	0,0390000	31,90	1,24		
Composição Auxiliar	88247	SINAPI	AUXILIAR DE ELETRICISTA COM ENCARGOS COMPLEMENTARES	SEDI - SERVIÇOS DIVERSOS	H	0,0390000	28,28	1,10		
Insumo	00000981	SINAPI	CABO DE COBRE, FLEXIVEL, CLASSE 4 OU 5, ISOLACAO EM PVC/A, ANTICHAMA BWF-B, 1 CONDUTOR, 450/750 V, SECAO NOMINAL 4 MM2	Material	M	1,2434000	4,35	5,40		
Insumo	00021127	SINAPI	FITA ISOLANTE ADESIVA ANTICHAMA, USO ATE 750 V, EM ROLO DE 19 MM X 5 M	Material	UN	0,0094000	3,78	0,03		
					MO sem LS =>	1,74	LS =>	0,00	MO com LS =>	1,74
					Valor do BDI =>	1,74			Valor com BDI =>	9,51
						Quant. =>	18,18	Preço Total =>		172,89

9.14	Código Banco		Descrição	Tipo	Und	Quant.	Valor Unit	Total	
Composição	101876	SINAPI	QUADRO DE DISTRIBUIÇÃO DE ENERGIA EM PVC, DE EMBUTIR, SEM BARRAMENTO, PARA 6 DISJUNTORES - FORNECIMENTO E INSTALAÇÃO. AF_10/2020	INEL - INSTALAÇÃO ELÉTRICA/ELETRIFICAÇÃO E ILUMINAÇÃO EXTERNA	UN	1,0000000	89,38	89,38	
Composição Auxiliar	87367	SINAPI	ARGAMASSA TRAÇO 1:1:6 (EM VOLUME DE CIMENTO, CAL E AREIA MÉDIA ÚMIDA) PARA EMBOÇO/MASSA ÚNICA/ASSENTAMENTO DE ALVENARIA DE VEDAÇÃO, PREPARO MANUAL. AF_08/2019	SEDI - SERVIÇOS DIVERSOS	m³	0,0044000	908,99	3,99	
Composição Auxiliar	88264	SINAPI	ELETRICISTA COM ENCARGOS COMPLEMENTARES	SEDI - SERVIÇOS DIVERSOS	H	0,3259000	31,90	10,39	
Composição Auxiliar	88247	SINAPI	AUXILIAR DE ELETRICISTA COM ENCARGOS COMPLEMENTARES	SEDI - SERVIÇOS DIVERSOS	H	0,3259000	28,28	9,21	
Insumo	00039795	SINAPI	QUADRO DE DISTRIBUICAO, SEM BARRAMENTO, EM PVC, DE EMBUTIR, PARA 6 DISJUNTORES NEMA OU 8 DISJUNTORES DIN	Material	UN	1,0000000	65,79	65,79	
				MO sem LS =>	15,51	LS =>	0,00	MO com LS =>	15,51
				Valor do BDI =>	20,08			Valor com BDI =>	109,46
						Quant. =>	1,00	Preço Total =>	109,46

Av. Afonso Pena - Centro - Alto Alegre dos Parecis / RO
/

Prefeitura Municipal de Alto Alegre dos Parecis
CNPJ: 84.744.994/0001-40

10			REBOCO E PINTURA					3.967,43	
10.1	Código	Banco	Descrição	Tipo	Und	Quant.	Valor Unit	Total	
Composição	87894	SINAPI	CHAPISCO APLICADO EM ALVENARIA (SEM PRESENÇA DE VÃOS) E ESTRUTURAS DE CONCRETO DE FACHADA, COM COLHER DE PEDREIRO. ARGAMASSA TRAÇO 1:3 COM PREPARO EM BETONEIRA 400L. AF_10/2022	REVE - REVESTIMENTO E TRATAMENTO DE SUPERFÍCIES	m²	1,0000000	8,15	8,15	
Composição Auxiliar	88316	SINAPI	SERVENTE COM ENCARGOS COMPLEMENTARES	SEDI - SERVIÇOS DIVERSOS	H	0,0465000	26,01	1,20	
Composição Auxiliar	87313	SINAPI	ARGAMASSA TRAÇO 1:3 (EM VOLUME DE CIMENTO E AREIA GROSSA ÚMIDA) PARA CHAPISCO CONVENCIONAL, PREPARO MECÂNICO COM BETONEIRA 400 L. AF_08/2019	SEDI - SERVIÇOS DIVERSOS	m³	0,0037000	740,45	2,73	
Composição Auxiliar	88309	SINAPI	PEDREIRO COM ENCARGOS COMPLEMENTARES	SEDI - SERVIÇOS DIVERSOS	H	0,1394000	30,28	4,22	
				MO sem LS =>	4,30	LS =>	0,00	MO com LS =>	4,30
				Valor do BDI =>	1,83			Valor com BDI =>	9,98
						Quant. =>	37,52	Preço Total =>	374,44

10.2	Código	Banco	Descrição	Tipo	Und	Quant.	Valor Unit	Total	
Composição	87530	SINAPI	MASSA ÚNICA, EM ARGAMASSA TRAÇO 1:2:8, PREPARO MANUAL, APLICADA MANUALMENTE EM PAREDES INTERNAS DE AMBIENTES COM ÁREA ENTRE 5M² E 10M², E = 17,5MM, COM TALISCAS. AF_03/2024	REVE - REVESTIMENTO E TRATAMENTO DE SUPERFÍCIES	m²	1,0000000	47,62	47,62	
Composição Auxiliar	87369	SINAPI	ARGAMASSA TRAÇO 1:2:8 (EM VOLUME DE CIMENTO, CAL E AREIA MÉDIA ÚMIDA) PARA EMBOÇO/MASSA ÚNICA/ASSENTAMENTO DE ALVENARIA DE VEDAÇÃO, PREPARO MANUAL. AF_08/2019	SEDI - SERVIÇOS DIVERSOS	m³	0,0304000	894,23	27,18	
Composição Auxiliar	88309	SINAPI	PEDREIRO COM ENCARGOS COMPLEMENTARES	SEDI - SERVIÇOS DIVERSOS	H	0,4724000	30,28	14,30	
Composição Auxiliar	88316	SINAPI	SERVENTE COM ENCARGOS COMPLEMENTARES	SEDI - SERVIÇOS DIVERSOS	H	0,2362000	26,01	6,14	
				MO sem LS =>	21,27	LS =>	0,00	MO com LS =>	21,27
				Valor do BDI =>	10,70			Valor com BDI =>	58,32
						Quant. =>	18,79	Preço Total =>	1.095,83

10.3	Código	Banco	Descrição	Tipo	Und	Quant.	Valor Unit	Total
Composição	88497	SINAPI	EMASSAMENTO COM MASSA LÁTEX, APLICAÇÃO EM PAREDE, DUAS DEMÃOS, LIXAMENTO MANUAL. AF_04/2023	PINT - PINTURAS	m²	1,0000000	19,66	19,66
Composição Auxiliar	88316	SINAPI	SERVENTE COM ENCARGOS COMPLEMENTARES	SEDI - SERVIÇOS DIVERSOS	H	0,1203000	26,01	3,12
Composição Auxiliar	88310	SINAPI	PINTOR COM ENCARGOS COMPLEMENTARES	SEDI - SERVIÇOS DIVERSOS	H	0,3610000	31,95	11,53
Insumo	00003767	SINAPI	LIXA EM FOLHA PARA PAREDE OU MADEIRA, NUMERO 120, COR VERMELHA	Material	UN	0,0802000	1,24	0,09

Av. Afonso Pena - Centro - Alto Alegre dos Parecis / RO
/

Prefeitura Municipal de Alto Alegre dos Parecis
CNPJ: 84.744.994/0001-40

Insumo	00043626	SINAPI	MASSA CORRIDA PARA SUPERFICIES DE AMBIENTES INTERNOS	Material	KG	1,3389000	3,68	4,92	
				MO sem LS =>	10,34	LS =>	0,00	MO com LS =>	10,34
				Valor do BDI =>	4,41			Valor com BDI =>	24,07
				Quant. =>	54,11		Preço Total =>	1.302,42	

10.4	Código	Banco	Descrição	Tipo	Und	Quant.	Valor Unit	Total	
Composição	88489	SINAPI	PINTURA LÁTEX ACRÍLICA PREMIUM, APLICAÇÃO MANUAL EM PAREDES, DUAS DEMÃOS. AF_04/2023	PINT - PINTURAS	m²	1,0000000	13,74	13,74	
Composição	88310	SINAPI	PINTOR COM ENCARGOS COMPLEMENTARES	SEDI - SERVIÇOS DIVERSOS	H	0,1631000	31,95	5,21	
Auxiliar	88316	SINAPI	SERVENTE COM ENCARGOS COMPLEMENTARES	SEDI - SERVIÇOS DIVERSOS	H	0,0544000	26,01	1,41	
Composição									
Auxiliar									
Insumo	00007356	SINAPI	TINTA LATEX ACRILICA PREMIUM, COR BRANCO FOSCO	Material	L	0,2285000	31,19	7,12	
				MO sem LS =>	4,66	LS =>	0,00	MO com LS =>	4,66
				Valor do BDI =>	3,08			Valor com BDI =>	16,82
						Quant. =>	54,11	Preço Total =>	910,13

10.5	Código	Banco	Descrição	Tipo	Und	Quant.	Valor Unit	Total	
Composição	88415	SINAPI	APLICAÇÃO MANUAL DE FUNDO SELADOR ACRÍLICO EM PAREDES EXTERNAS DE CASAS. AF_03/2024	PINT - PINTURAS	m²	1,0000000	4,30	4,30	
Composição	88316	SINAPI	SERVENTE COM ENCARGOS COMPLEMENTARES	SEDI - SERVIÇOS DIVERSOS	H	0,0092000	26,01	0,23	
Auxiliar	88310	SINAPI	PINTOR COM ENCARGOS COMPLEMENTARES	SEDI - SERVIÇOS DIVERSOS	H	0,0566000	31,95	1,80	
Composição									
Auxiliar									
Insumo	00006085	SINAPI	SELADOR ACRILICO OPACO PREMIUM INTERIOR/EXTERIOR	Material	L	0,2947200	7,73	2,27	
				MO sem LS =>	1,43	LS =>	0,00	MO com LS =>	1,43
				Valor do BDI =>	0,96			Valor com BDI =>	5,26
					Quant. =>	54,11	Preço Total =>	284,61	

11			SERVIÇOS COMPLEMENTARES					425,50	
11.1	Código	Banco	Descrição	Tipo	Und	Quant.	Valor Unit	Total	
Composição	99804	SINAPI	LIMPEZA DE PISO CERÂMICO OU PORCELANATO UTILIZANDO DETERGENTE NEUTRO E ESCOVAÇÃO MANUAL. AF_04/2019	SEDI - SERVIÇOS DIVERSOS	m²	1,0000000	6,53	6,53	
Composição	88316	SINAPI	SERVENTE COM ENCARGOS COMPLEMENTARES	SEDI - SERVIÇOS DIVERSOS	H	0,2480000	26,01	6,45	
Auxiliar Insumo	00044329	SINAPI	DETERGENTE NEUTRO USO GERAL, CONCENTRADO	Material	L	0,0060000	13,59	0,08	
				MO sem LS =>	4,57	LS =>	0,00	MO com LS =>	4,57
				Valor do BDI =>	1,46	Valor com BDI =>		7,99	

Av. Afonso Pena - Centro - Alto Alegre dos Parecis / RO
/



Prefeitura Municipal de Alto Alegre dos Parecis
CNPJ: 84.744.994/0001-40

Quant. => 50,91 Preço Total => 406,77

11.2	Código	Banco	Descrição	Tipo	Und	Quant.	Valor Unit	Total	
Composição	100982	SINAPI	CARGA, MANOBRA E DESCARGA DE ENTULHO EM CAMINHÃO BASCULANTE 10 M³ - CARGA COM ESCAVADEIRA HIDRÁULICA (CAÇAMBA DE 0,80 M³ / 111 HP) E DESCARGA LIVRE (UNIDADE: M3). AF_07/2020	TRAN - TRANSPORTES, CARGAS E DESCARGAS	m³	1,0000000	10,20	10,20	
Composição Auxiliar	5631	SINAPI	ESCAVADEIRA HIDRÁULICA SOBRE ESTEIRAS, CAÇAMBA 0,80 M3, PESO OPERACIONAL 17 T, POTENCIA BRUTA 111 HP - CHP DIURNO. AF_06/2014	CHOR - CUSTOS HORÁRIOS DE MÁQUINAS E EQUIPAMENTOS	CHP	0,0083000	244,69	2,03	
Composição Auxiliar	91387	SINAPI	CAMINHÃO BASCULANTE 10 M3, TRUCADO CABINE SIMPLES, PESO BRUTO TOTAL 23.000 KG, CARGA ÚTIL MÁXIMA 15.935 KG, DISTÂNCIA ENTRE EIXOS 4,80 M, POTÊNCIA 230 CV INCLUSIVE CAÇAMBA METÁLICA - CHI DIURNO. AF_06/2014	CHOR - CUSTOS HORÁRIOS DE MÁQUINAS E EQUIPAMENTOS	CHI	0,0138000	81,37	1,12	
Composição Auxiliar	91386	SINAPI	CAMINHÃO BASCULANTE 10 M3, TRUCADO CABINE SIMPLES, PESO BRUTO TOTAL 23.000 KG, CARGA ÚTIL MÁXIMA 15.935 KG, DISTÂNCIA ENTRE EIXOS 4,80 M, POTÊNCIA 230 CV INCLUSIVE CAÇAMBA METÁLICA - CHP DIURNO. AF_06/2014	CHOR - CUSTOS HORÁRIOS DE MÁQUINAS E EQUIPAMENTOS	CHP	0,0198000	302,71	5,99	
Composição Auxiliar	5632	SINAPI	ESCAVADEIRA HIDRÁULICA SOBRE ESTEIRAS, CAÇAMBA 0,80 M3, PESO OPERACIONAL 17 T, POTENCIA BRUTA 111 HP - CHI DIURNO. AF_06/2014	CHOR - CUSTOS HORÁRIOS DE MÁQUINAS E EQUIPAMENTOS	CHI	0,0105000	101,35	1,06	
				MO sem LS =>	1,35	LS =>	0,00	MO com LS =>	1,35
				Valor do BDI =>	2,29			Valor com BDI =>	12,49
						Quant. =>	1,50	Preço Total =>	18,73

Total sem BDI 97.096,68
Total do BDI 21.810,45
Total Geral 118.907,13

FABIANA COELHO BENICIO
DA ROSA:67637876268

Assinado digitalmente por FABIANA COELHO BENICIO DA ROSA:67637876268
ND: C=BR, O=CP-Brasil, OU=AC DIGITAL MULTIPLA G1, OU=24448443000108, OU=videoconferencia, OU=Certificado PF A1, CN=FABIANA COELHO BENICIO DA ROSA:67637876268
Razão: Eu sou o autor deste documento
Localização:
Data: 2025.05.09 08:55:04-04'00"
Foxit PDF Reader Versão: 2023.3.0

Fabiana Coelho Benicio da Rosa.
Engenheira Civil – CREA 17630 D/RO - ART 8500372168
Diretora Geral de Departamento de Engenharia
Portaria nº 018/GP/2022

Av. Afonso Pena - Centro - Alto Alegre dos Parecis / RO
/



Estado de Rondônia
Prefeitura Municipal de Alto Alegre dos Parecis
Fundo Municipal de Assistência Social
CNPJ: 15.840.076/0001-00
Secretaria Municipal de Assistência Social

Informações do Documento

ID do Documento: **2.0C8.C4D** - Tipo de Documento: **PLANILHA**.

Juntado por **SUELI APARECIDA DA COSTA**, CPF: 751.61*. **2*9 , em **13/03/2026 - 08:24:00**

Código de Autenticidade deste Documento: 0846.6Z24.000X.458U.7505

A autenticidade do documento pode ser conferida no site:

<https://athus.altoalegre.ro.gov.br/verdocumento>



Composições Analíticas com Preço Unitário
Cópia de: CONSTRUÇÃO DE CORREDOR COBERTO - ENTRE OS PRÉDIOS PÚBLICOS DO CRAS E AUDITÓRIO

Bancos
SINAPI - 03/2025 - Rondônia
SICRO3 - 01/2025 - Rondônia

B.D.I.
22,47%

Encargos Sociais
Não Desonerado:
Horista: 112,68%
Mensalista: 69,90%

Composições Analíticas com Preço Unitário

Composições Principais								
1.1	Código	Banco	Descrição	Tipo	Und	Quant.	Valor Unit	Total
Composição	103689	SINAPI	FORNECIMENTO E INSTALAÇÃO DE PLACA DE OBRA COM CHAPA GALVANIZADA E ESTRUTURA DE MADEIRA. AF_03/2022_PS	PAVI - PAVIMENTAÇÃO	m²	1,0000000	465,11	465,11
Composição Auxiliar	88262	SINAPI	CARPINTEIRO DE FORMAS COM ENCARGOS COMPLEMENTARES	SEDI - SERVIÇOS DIVERSOS	H	0,3729000	29,84	11,12
Composição Auxiliar	88316	SINAPI	SERVENTE COM ENCARGOS COMPLEMENTARES	SEDI - SERVIÇOS DIVERSOS	H	1,1186000	26,01	29,09
Composição Auxiliar	102234	SINAPI	PINTURA IMUNIZANTE PARA MADEIRA, 2 DEMÃOS. AF_01/2021	PINT - PINTURAS	m²	0,5000000	26,61	13,30
Insumo	00004509	SINAPI	SARRAFO *2,5 X 10* CM EM PINUS, MISTA OU EQUIVALENTE DA REGIAO - BRUTA	Material	M	3,2083000	3,42	10,97
Insumo	00004813	SINAPI	PLACA DE OBRA (PARA CONSTRUCAO CIVIL) EM CHAPA GALVANIZADA *N. 22", ADESIVADA, DE *2,4 X 1,2* M (SEM POSTES PARA FIXACAO)	Material	m²	1,0000000	400,00	400,00
Insumo	00005065	SINAPI	PREGO DE ACO POLIDO COM CABECA 10 X 10 (7/8 X 17)	Material	KG	0,0113000	35,25	0,39
Insumo	00005069	SINAPI	PREGO DE ACO POLIDO COM CABECA 17 X 27 (2 1/2 X 11)	Material	KG	0,0132000	18,89	0,24
					MO sem LS =>	16,02	LS =>	18,07
					Valor do BDI =>	104,51	MO com LS =>	34,09
							Valor com BDI =>	569,62
1.2	Código	Banco	Descrição	Tipo	Und	Quant.	Valor Unit	Total
Composição	65163	Próprio	TAXAS E EMOLUMENTOS	SEDI - SERVIÇOS DIVERSOS	UN	1,0000000	99,64	99,64
Insumo	1	Próprio	ART DE OBRA OU SERVIÇO, COM BASE NA RESOLUÇÃO Nº 1.067/2015 - TABELA A, FAIXA 3	Taxas	UN	1,0000000	99,64	99,64
					MO sem LS =>	0,00	LS =>	0,00
					Valor do BDI =>	22,38	MO com LS =>	0,00
							Valor com BDI =>	122,02
1.3	Código	Banco	Descrição	Tipo	Und	Quant.	Valor Unit	Total
Composição	9748002 - DER/RO	Próprio	Programa de Gerenciamento de Risco - PGR (Substituindo o PPRA E PCMAT) - Deve atender as NR's 1, NR 9 e NR 18.	SERT - SERVIÇOS TÉCNICOS	UN	1,0000000	5.274,71	5.274,71
B	Código	Banco	Mão de Obra	Quantidade			Custo Horário	Custo Horário
Insumo	P9876	SICRO3	Técnico de segurança do trabalho	0,2000000			8.153,4141	1.630,6828
Insumo	P9864	SICRO3	Engenheiro de segurança do trabalho	0,1500000			24.293,4896	3.644,0234





Prefeitura Municipal de Alto Alegre dos Parecis
CNPJ: 84.744.994/0001-40

Adicional de Mão de obra (%)	0,0000
Custo horário total de mão de obra	5274,7062
Custo horário total de execução	5274,7062
Produção de equipe	1
Custo unitário de execução	5274,7062
Custo do FIC	0
Custo do FIT	0

MO sem LS =>	0,00	LS =>	5.274,71	MO com LS =>	5.274,71
Valor do BDI =>	1.185,22			Valor com BDI =>	6.459,93

1.4	Código	Banco	Descrição	Tipo	Und	Quant.	Valor Unit	Total		
Composição	98524	SINAPI	LIMPEZA MANUAL DE VEGETAÇÃO EM TERRENO COM ENXADA. AF_03/2024	URBA - URBANIZAÇÃO	m²	1,0000000	5,54	5,54		
Composição Auxiliar	88316	SINAPI	SERVENTE COM ENCARGOS COMPLEMENTARES	SEDI - SERVIÇOS DIVERSOS	H	0,2132000	26,01	5,54		
					MO sem LS =>	1,84	LS =>	2,09	MO com LS =>	3,93
					Valor do BDI =>	1,24			Valor com BDI =>	6,78

1.5	Código Banco		Descrição	Tipo	Und	Quant.	Valor Unit	Total		
Composição	98459	SINAPI	TAPUME COM TELHA METÁLICA. AF_03/2024	CANT - CANTEIRO DE OBRAS	m²	1,0000000	86,46	86,46		
Composição Auxiliar	91693	SINAPI	SERRA CIRCULAR DE BANCADA COM MOTOR ELÉTRICO POTÊNCIA DE 5HP, COM COIFA PARA DISCO 10" - CHI DIURNO. AF_08/2015	CHOR - CUSTOS HORÁRIOS DE MÁQUINAS E EQUIPAMENTOS	CHI	0,0264000	35,86	0,94		
Composição Auxiliar	88262	SINAPI	CARPINTEIRO DE FORMAS COM ENCARGOS COMPLEMENTARES	SEDI - SERVIÇOS DIVERSOS	H	0,7350000	29,84	21,93		
Composição Auxiliar	88239	SINAPI	AJUDANTE DE CARPINTEIRO COM ENCARGOS COMPLEMENTARES	SEDI - SERVIÇOS DIVERSOS	H	0,4920000	27,52	13,53		
Composição Auxiliar	91692	SINAPI	SERRA CIRCULAR DE BANCADA COM MOTOR ELÉTRICO POTÊNCIA DE 5HP, COM COIFA PARA DISCO 10" - CHP DIURNO. AF_08/2015	CHOR - CUSTOS HORÁRIOS DE MÁQUINAS E EQUIPAMENTOS	CHP	0,0066000	38,09	0,25		
Composição Auxiliar	94974	SINAPI	CONCRETO MAGRO PARA LASTRO, TRAÇO 1:4,5:4,5 (EM MASSA SECA DE CIMENTO/ AREIA MÉDIA/ BRITA 1) - PREPARO MANUAL. AF_05/2021	FUES - FUNDAÇÕES E ESTRUTURAS	m³	0,0061000	670,87	4,09		
Insumo	00004491	SINAPI	PONTALETE *7,5 X 7,5* CM EM PINUS, MISTA OU EQUIVALENTE DA REGIAO - BRUTA	Material	M	1,2273000	6,74	8,27		
Insumo	00005061	SINAPI	PREGO DE AÇO POLIDO COM CABECA 18 X 27 (2 1/2 X 10)	Material	KG	0,0680000	18,22	1,23		
Insumo	00006194	SINAPI	TABUA *2,5 X 15 CM EM PINUS, MISTA OU EQUIVALENTE DA REGIAO - BRUTA	Material	M	2,0000000	4,81	9,62		
Insumo	00007243	SINAPI	TELHA TRAPEZOIDAL EM AÇO ZINCADO, SEM PINTURA, ALTURA DE APROXIMADAMENTE 40 MM, ESPESSURA DE 0,50 MM E LARGURA UTIL DE 980 MM	Material	M²	0,5853000	45,45	26,60		
					MO sem LS =>	13,17	LS =>	14,84	MO com LS =>	28,01
					Valor do BDI =>	19,42			Valor com BDI =>	105,88

2.1	Código	Banco	Descrição	Tipo	Und	Quant.	Valor Unit	Total
-----	--------	-------	-----------	------	-----	--------	------------	-------

Av. Afonso Pena - Centro - Alto Alegre dos Parecis / RO
/

Prefeitura Municipal de Alto Alegre dos Parecis
CNPJ: 84.744.994/0001-40

Composição	22	Próprio	ADMINISTRAÇÃO E CONTROLE	CANT - CANTEIRO DE OBRAS	MES	1,0000000	6.649,04	6.649,04	
Composição Auxiliar	90780	SINAPI	MESTRE DE OBRAS COM ENCARGOS COMPLEMENTARES	SEDI - SERVIÇOS DIVERSOS	H	160,0000000	34,92	5.587,20	
Composição Auxiliar	90777	SINAPI	ENGENHEIRO CIVIL DE OBRA JUNIOR COM ENCARGOS COMPLEMENTARES	SEDI - SERVIÇOS DIVERSOS	H	8,0000000	132,73	1.061,84	
				MO sem LS =>	2.901,78	LS =>	3.269,74	MO com LS =>	6.171,52
				Valor do BDI =>	1.494,03			Valor com BDI =>	8.143,07
3.1	Código	Banco	Descrição	Tipo	Und	Quant.	Valor Unit	Total	
Composição	96523	SINAPI	ESCAVAÇÃO MANUAL PARA BLOCO DE COROAMENTO OU SAPATA (INCLUINDO ESCAVAÇÃO PARA COLOCAÇÃO DE FÓRMAS). AF_01/2024	MOVT - MOVIMENTO DE TERRA	m³	1,0000000	110,55	110,55	
Composição Auxiliar	88316	SINAPI	SERVENTE COM ENCARGOS COMPLEMENTARES	SEDI - SERVIÇOS DIVERSOS	H	3,1260000	26,01	81,30	
Composição Auxiliar	88309	SINAPI	PEDREIRO COM ENCARGOS COMPLEMENTARES	SEDI - SERVIÇOS DIVERSOS	H	0,9660000	30,28	29,25	
				MO sem LS =>	37,41	LS =>	42,16	MO com LS =>	79,57
				Valor do BDI =>	24,84			Valor com BDI =>	135,39
3.2	Código	Banco	Descrição	Tipo	Und	Quant.	Valor Unit	Total	
Composição	96527	SINAPI	ESCAVAÇÃO MANUAL PARA VIGA BALDRAME OU SAPATA CORRIDA (INCLUINDO ESCAVAÇÃO PARA COLOCAÇÃO DE FÓRMAS). AF_01/2024	MOVT - MOVIMENTO DE TERRA	m³	1,0000000	121,82	121,82	
Composição Auxiliar	88316	SINAPI	SERVENTE COM ENCARGOS COMPLEMENTARES	SEDI - SERVIÇOS DIVERSOS	H	3,5150000	26,01	91,42	
Composição Auxiliar	88309	SINAPI	PEDREIRO COM ENCARGOS COMPLEMENTARES	SEDI - SERVIÇOS DIVERSOS	H	1,0040000	30,28	30,40	
				MO sem LS =>	41,19	LS =>	46,42	MO com LS =>	87,61
				Valor do BDI =>	27,37			Valor com BDI =>	149,19
3.3	Código	Banco	Descrição	Tipo	Und	Quant.	Valor Unit	Total	
Composição	104737	SINAPI	REATERRO MANUAL DE VALAS, COM PLACA VIBRATÓRIA. AF_08/2023	MOVT - MOVIMENTO DE TERRA	m³	1,0000000	26,03	26,03	
Composição Auxiliar	88316	SINAPI	SERVENTE COM ENCARGOS COMPLEMENTARES	SEDI - SERVIÇOS DIVERSOS	H	0,8809000	26,01	22,91	
Composição Auxiliar	5903	SINAPI	CAMINHÃO PIPA 10.000 L TRUCADO, PESO BRUTO TOTAL 23.000 KG, CARGA ÚTIL MÁXIMA 15.935 KG, DISTÂNCIA ENTRE EIXOS 4,8 M, POTÊNCIA 230 CV, INCLUSIVE TANQUE DE AÇO PARA TRANSPORTE DE ÁGUA - CHI DIURNO. AF_06/2014	CHOR - CUSTOS HORÁRIOS DE MÁQUINAS E EQUIPAMENTOS	CHI	0,0006000	80,31	0,04	
Composição Auxiliar	5901	SINAPI	CAMINHÃO PIPA 10.000 L TRUCADO, PESO BRUTO TOTAL 23.000 KG, CARGA ÚTIL MÁXIMA 15.935 KG, DISTÂNCIA ENTRE EIXOS 4,8 M, POTÊNCIA 230 CV, INCLUSIVE TANQUE DE AÇO PARA TRANSPORTE DE ÁGUA - CHP DIURNO. AF_06/2014	CHOR - CUSTOS HORÁRIOS DE MÁQUINAS E EQUIPAMENTOS	CHP	0,0054000	359,44	1,94	
Composição Auxiliar	91277	SINAPI	PLACA VIBRATÓRIA REVERSÍVEL COM MOTOR 4 TEMPOS A GASOLINA, FORÇA CENTRÍFUGA DE 25 KN (2500 KGF), POTÊNCIA 5,5 CV - CHP DIURNO. AF_08/2015	CHOR - CUSTOS HORÁRIOS DE MÁQUINAS E EQUIPAMENTOS	CHP	0,0942000	12,12	1,14	
				MO sem LS =>	7,71	LS =>	8,69	MO com LS =>	16,40
				Valor do BDI =>	5,84			Valor com BDI =>	31,87

Av. Afonso Pena - Centro - Alto Alegre dos Parecis / RO

/



Prefeitura Municipal de Alto Alegre dos Parecis
CNPJ: 84.744.994/0001-40

3.4	Código	Banco	Descrição	Tipo	Und	Quant.	Valor Unit	Total	
Composição	96385	SINAPI	EXECUÇÃO E COMPACTAÇÃO DE CORPO DE ATERRO DE ATERRO (95% DE ENERGIA DO PROCTOR NORMAL) COM SOLO PREDOMINANTEMENTE ARGILOSO ESPESSURA 15 CM - EXCLUSIVE MATERIAL, ESCAVAÇÃO, CARGA E TRANSPORTE. AF_09/2024	MOVT - MOVIMENTO DE TERRA	m³	1,0000000	13,48	13,48	
Composição Auxiliar	5932	SINAPI	MOTONIVELADORA POTÊNCIA BÁSICA LÍQUIDA (PRIMEIRA MARCHA) 125 HP, PESO BRUTO 13032 KG, LARGURA DA LÂMINA DE 3,7 M - CHP DIURNO. AF_06/2014	CHOR - CUSTOS HORÁRIOS DE MÁQUINAS E EQUIPAMENTOS	CHP	0,0045112	289,31	1,30	
Composição Auxiliar	88316	SINAPI	SERVENTE COM ENCARGOS COMPLEMENTARES	SEDI - SERVIÇOS DIVERSOS	H	0,0356689	26,01	0,92	
Composição Auxiliar	73436	SINAPI	ROLO COMPACTADOR VIBRATÓRIO PÉ DE CARNEIRO PARA SOLOS, POTÊNCIA 80 HP, PESO OPERACIONAL SEM/COM LASTRO 7,4 / 8,8 T, LARGURA DE TRABALHO 1,68 M - CHP DIURNO. AF_02/2016	CHOR - CUSTOS HORÁRIOS DE MÁQUINAS E EQUIPAMENTOS	CHP	0,0104312	186,16	1,94	
Composição Auxiliar	93244	SINAPI	ROLO COMPACTADOR VIBRATÓRIO PÉ DE CARNEIRO PARA SOLOS, POTÊNCIA 80 HP, PESO OPERACIONAL SEM/COM LASTRO 7,4 / 8,8 T, LARGURA DE TRABALHO 1,68 M - CHI DIURNO. AF_02/2016	CHOR - CUSTOS HORÁRIOS DE MÁQUINAS E EQUIPAMENTOS	CHI	0,0252378	75,92	1,91	
Composição Auxiliar	5901	SINAPI	CAMINHÃO PIPA 10.000 L TRUCADO, PESO BRUTO TOTAL 23.000 KG, CARGA ÚTIL MÁXIMA 15.935 KG, DISTÂNCIA ENTRE EIXOS 4,8 M, POTÊNCIA 230 CV, INCLUSIVE TANQUE DE AÇO PARA TRANSPORTE DE ÁGUA - CHP DIURNO. AF_06/2014	CHOR - CUSTOS HORÁRIOS DE MÁQUINAS E EQUIPAMENTOS	CHP	0,0042570	359,44	1,53	
Composição Auxiliar	5934	SINAPI	MOTONIVELADORA POTÊNCIA BÁSICA LÍQUIDA (PRIMEIRA MARCHA) 125 HP, PESO BRUTO 13032 KG, LARGURA DA LÂMINA DE 3,7 M - CHI DIURNO. AF_06/2014	CHOR - CUSTOS HORÁRIOS DE MÁQUINAS E EQUIPAMENTOS	CHI	0,0311577	107,99	3,36	
Composição Auxiliar	5903	SINAPI	CAMINHÃO PIPA 10.000 L TRUCADO, PESO BRUTO TOTAL 23.000 KG, CARGA ÚTIL MÁXIMA 15.935 KG, DISTÂNCIA ENTRE EIXOS 4,8 M, POTÊNCIA 230 CV, INCLUSIVE TANQUE DE AÇO PARA TRANSPORTE DE ÁGUA - CHI DIURNO. AF_06/2014	CHOR - CUSTOS HORÁRIOS DE MÁQUINAS E EQUIPAMENTOS	CHI	0,0314119	80,31	2,52	
MO sem LS =>					1,64	LS =>	1,85	MO com LS =>	3,49
Valor do BDI =>					3,02	Valor com BDI =>			16,50
4.1.1	Código	Banco	Descrição	Tipo	Und	Quant.	Valor Unit	Total	
Composição	96619	SINAPI	LASTRO DE CONCRETO MAGRO, APLICADO EM BLOCOS DE COROAMENTO OU SAPATAS, ESPESSURA DE 5 CM. AF_01/2024	FUES - FUNDAÇÕES E ESTRUTURAS	m²	1,0000000	54,13	54,13	
Composição Auxiliar	94968	SINAPI	CONCRETO MAGRO PARA LASTRO, TRAÇO 1:4,5:4,5 (EM MASSA SECA DE CIMENTO/ AREIA MÉDIA/ BRITA 1) - PREPARO MECÂNICO COM BETONEIRA 600 L. AF_05/2021	FUES - FUNDAÇÕES E ESTRUTURAS	m³	0,0690000	589,71	40,68	
Composição Auxiliar	88316	SINAPI	SERVENTE COM ENCARGOS COMPLEMENTARES	SEDI - SERVIÇOS DIVERSOS	H	0,1226500	26,01	3,19	
Composição Auxiliar	88309	SINAPI	PEDREIRO COM ENCARGOS COMPLEMENTARES	SEDI - SERVIÇOS DIVERSOS	H	0,3390500	30,28	10,26	
MO sem LS =>					6,75	LS =>	7,61	MO com LS =>	14,36
Valor do BDI =>					12,16	Valor com BDI =>			66,29
4.1.2	Código	Banco	Descrição	Tipo	Und	Quant.	Valor Unit	Total	

Av. Afonso Pena - Centro - Alto Alegre dos Parecis / RO
/

Prefeitura Municipal de Alto Alegre dos Parecis
CNPJ: 84.744.994/0001-40

Composição	92759	SINAPI	ARMAÇÃO DE PILAR OU VIGA DE ESTRUTURA CONVENCIONAL DE CONCRETO ARMADO UTILIZANDO AÇO CA-60 DE 5,0 MM - MONTAGEM. AF_06/2022	FUES - FUNDAÇÕES E ESTRUTURAS	KG	1,0000000	17,70	17,70
Composição Auxiliar	88245	SINAPI	ARMADOR COM ENCARGOS COMPLEMENTARES	SEDI - SERVIÇOS DIVERSOS	H	0,1069000	30,04	3,21
Composição Auxiliar	92800	SINAPI	CORTE E DOBRA DE AÇO CA-60, DIÂMETRO DE 5,0 MM. AF_06/2022	FUES - FUNDAÇÕES E ESTRUTURAS	KG	1,0000000	13,12	13,12
Composição Auxiliar	88238	SINAPI	AJUDANTE DE ARMADOR COM ENCARGOS COMPLEMENTARES	SEDI - SERVIÇOS DIVERSOS	H	0,0175000	27,67	0,48
Insumo	00043132	SINAPI	ARAME RECOZIDO 16 BWG, D = 1,65 MM (0,016 KG/M) OU 18 BWG, D = 1,25 MM (0,01 KG/M)	Material	KG	0,0250000	25,41	0,63
Insumo	00039017	SINAPI	ESPACADOR / DISTANCIADOR CIRCULAR COM ENTRADA LATERAL, EM PLASTICO, PARA VERGALHAO *4,2 A 12,5* MM, COBRIMENTO 20 MM	Material	UN	1,1900000	0,22	0,26

MO sem LS => 1,98 LS => 2,25 MO com LS => 4,23
Valor do BDI => 3,97 Valor com BDI => 21,67

4.1.3	Código	Banco	Descrição	Tipo	Und	Quant.	Valor Unit	Total
Composição	96529	SINAPI	FABRICAÇÃO, MONTAGEM E DESMONTAGEM DE FÔRMA PARA SAPATA, EM MADEIRA SERRADA, E=25 MM, 1 UTILIZAÇÃO. AF_01/2024	FUES - FUNDAÇÕES E ESTRUTURAS	m²	1,0000000	260,42	260,42
Composição Auxiliar	91692	SINAPI	SERRA CIRCULAR DE BANCADA COM MOTOR ELÉTRICO POTÊNCIA DE 5HP, COM COIFA PARA DISCO 10" - CHP DIURNO. AF_08/2015	CHOR - CUSTOS HORÁRIOS DE MÁQUINAS E EQUIPAMENTOS	CHP	0,2600000	38,09	9,90
Composição Auxiliar	91693	SINAPI	SERRA CIRCULAR DE BANCADA COM MOTOR ELÉTRICO POTÊNCIA DE 5HP, COM COIFA PARA DISCO 10" - CHI DIURNO. AF_08/2015	CHOR - CUSTOS HORÁRIOS DE MÁQUINAS E EQUIPAMENTOS	CHI	1,0450000	35,86	37,47
Composição Auxiliar	88239	SINAPI	AJUDANTE DE CARPINTEIRO COM ENCARGOS COMPLEMENTARES	SEDI - SERVIÇOS DIVERSOS	H	1,3410000	27,52	36,90
Composição Auxiliar	88262	SINAPI	CARPINTEIRO DE FORMAS COM ENCARGOS COMPLEMENTARES	SEDI - SERVIÇOS DIVERSOS	H	2,9990000	29,84	89,49
Insumo	00002692	SINAPI	DESMOLDANTE PROTETOR PARA FORMAS DE MADEIRA, DE BASE OLEOSA EMULSIONADA EM AGUA	Material	L	0,0167000	8,47	0,14
Insumo	00005073	SINAPI	PREGO DE ACO POLIDO COM CABECA 17 X 24 (2 1/4 X 11)	Material	KG	0,1410000	18,89	2,66
Insumo	00040304	SINAPI	PREGO DE ACO POLIDO COM CABECA DUPLA 17 X 27 (2 1/2 X 11)	Material	KG	0,0470000	22,87	1,07
Insumo	00006212	SINAPI	TABUA *2,5 X 30 CM EM PINUS, MISTA OU EQUIVALENTE DA REGIAO - BRUTA	Material	M	4,5500000	11,18	50,86
Insumo	00004517	SINAPI	SARRAFO *2,5 X 7,5* CM EM PINUS, MISTA OU EQUIVALENTE DA REGIAO - BRUTA	Material	M	13,3850000	2,36	31,58
Insumo	00005074	SINAPI	PREGO DE ACO POLIDO COM CABECA 15 X 18 (1 1/2 X 13)	Material	KG	0,0170000	20,76	0,35

MO sem LS => 62,24 LS => 70,15 MO com LS => 132,39
Valor do BDI => 58,51 Valor com BDI => 318,93

4.1.4	Código	Banco	Descrição	Tipo	Und	Quant.	Valor Unit	Total
Composição	96545	SINAPI	ARMAÇÃO DE BLOCO UTILIZANDO AÇO CA-50 DE 8 MM - MONTAGEM. AF_01/2024	FUES - FUNDAÇÕES E ESTRUTURAS	KG	1,0000000	20,32	20,32

Av. Afonso Pena - Centro - Alto Alegre dos Parecis / RO

/



Prefeitura Municipal de Alto Alegre dos Parecis
CNPJ: 84.744.994/0001-40

Composição Auxiliar	88245	SINAPI	ARMADOR COM ENCARGOS COMPLEMENTARES	SEDI - SERVIÇOS DIVERSOS	H	0,1500000	30,04	4,50
Composição Auxiliar	92802	SINAPI	CORTE E DOBRA DE AÇO CA-50, DIÂMETRO DE 8,0 MM. AF_06/2022	FUES - FUNDAÇÕES E ESTRUTURAS	KG	1,0000000	13,49	13,49
Composição Auxiliar	88238	SINAPI	AJUDANTE DE ARMADOR COM ENCARGOS COMPLEMENTARES	SEDI - SERVIÇOS DIVERSOS	H	0,0570000	27,67	1,57
Insumo	00039017	SINAPI	ESPACADOR / DISTANCIADOR CIRCULAR COM ENTRADA LATERAL, EM PLASTICO, PARA VERGALHAO *4,2 A 12,5* MM, COBRIMENTO 20 MM	Material	UN	0,6350000	0,22	0,13
Insumo	00043132	SINAPI	ARAME RECOZIDO 16 BWG, D = 1,65 MM (0,016 KG/M) OU 18 BWG, D = 1,25 MM (0,01 KG/M)	Material	KG	0,0250000	25,41	0,63

MO sem LS => 2,30 LS => 2,61 MO com LS => 4,91
Valor do BDI => 4,56 Valor com BDI => 24,88

4.1.5	Código	Banco	Descrição	Tipo	Und	Quant.	Valor Unit	Total
Composição	92762	SINAPI	ARMAÇÃO DE PILAR OU VIGA DE ESTRUTURA CONVENCIONAL DE CONCRETO ARMADO UTILIZANDO AÇO CA-50 DE 10,0 MM - MONTAGEM. AF_06/2022	FUES - FUNDAÇÕES E ESTRUTURAS	KG	1,0000000	14,56	14,56
Composição Auxiliar	92803	SINAPI	CORTE E DOBRA DE AÇO CA-50, DIÂMETRO DE 10,0 MM. AF_06/2022	FUES - FUNDAÇÕES E ESTRUTURAS	KG	1,0000000	12,48	12,48
Composição Auxiliar	88238	SINAPI	AJUDANTE DE ARMADOR COM ENCARGOS COMPLEMENTARES	SEDI - SERVIÇOS DIVERSOS	H	0,0064000	27,67	0,17
Composição Auxiliar	88245	SINAPI	ARMADOR COM ENCARGOS COMPLEMENTARES	SEDI - SERVIÇOS DIVERSOS	H	0,0392000	30,04	1,17
Insumo	00039017	SINAPI	ESPACADOR / DISTANCIADOR CIRCULAR COM ENTRADA LATERAL, EM PLASTICO, PARA VERGALHAO *4,2 A 12,5* MM, COBRIMENTO 20 MM	Material	UN	0,5430000	0,22	0,11
Insumo	00043132	SINAPI	ARAME RECOZIDO 16 BWG, D = 1,65 MM (0,016 KG/M) OU 18 BWG, D = 1,25 MM (0,01 KG/M)	Material	KG	0,0250000	25,41	0,63

MO sem LS => 0,56 LS => 0,64 MO com LS => 1,20
Valor do BDI => 3,27 Valor com BDI => 17,83

4.1.6	Código	Banco	Descrição	Tipo	Und	Quant.	Valor Unit	Total
Composição	94971	SINAPI	CONCRETO FCK = 25MPA, TRAÇO 1:2,3:2,7 (EM MASSA SECA DE CIMENTO/ AREIA MÉDIA/ BRITA 1) - PREPARO MECÂNICO COM BETONEIRA 600 L. AF_05/2021	FUES - FUNDAÇÕES E ESTRUTURAS	m³	1,0000000	744,80	744,80
Composição Auxiliar	88377	SINAPI	OPERADOR DE BETONEIRA ESTACIONÁRIA/MISTURADOR COM ENCARGOS COMPLEMENTARES	SEDI - SERVIÇOS DIVERSOS	H	1,2501000	25,57	31,96
Composição Auxiliar	89225	SINAPI	BETONEIRA CAPACIDADE NOMINAL DE 600 L, CAPACIDADE DE MISTURA 360 L, MOTOR ELÉTRICO TRIFÁSICO POTÊNCIA DE 4 CV, SEM CARREGADOR - CHP DIURNO. AF_05/2023	CHOR - CUSTOS HORÁRIOS DE MÁQUINAS E EQUIPAMENTOS	CHP	0,6434000	7,42	4,77
Composição Auxiliar	88316	SINAPI	SERVENTE COM ENCARGOS COMPLEMENTARES	SEDI - SERVIÇOS DIVERSOS	H	1,9792000	26,01	51,47
Composição Auxiliar	89226	SINAPI	BETONEIRA CAPACIDADE NOMINAL DE 600 L, CAPACIDADE DE MISTURA 360 L, MOTOR ELÉTRICO TRIFÁSICO POTÊNCIA DE 4 CV, SEM CARREGADOR - CHI DIURNO. AF_05/2023	CHOR - CUSTOS HORÁRIOS DE MÁQUINAS E EQUIPAMENTOS	CHI	0,6067000	1,78	1,07
Insumo	00004721	SINAPI	PEDRA BRITADA N. 1 (9,5 A 19 MM) POSTO PEDREIRA/FORNECEDOR, SEM FRETE	Material	m³	0,5972000	224,42	134,02

Av. Afonso Pena - Centro - Alto Alegre dos Parecis / RO
/



Prefeitura Municipal de Alto Alegre dos Parecis
CNPJ: 84.744.994/0001-40

Insumo	00001379	SINAPI	CIMENTO PORTLAND COMPOSTO CP II-32	Material	KG	364,9433000	1,14	416,03
Insumo	00000370	SINAPI	AREIA MEDIA - POSTO JAZIDA/FORNECEDOR (RETIRADO NA JAZIDA, SEM TRANSPORTE)	Material	m³	0,7275000	145,00	105,48
					MO sem LS =>	28,41	LS =>	32,02
					Valor do BDI =>	167,35	MO com LS =>	60,43
							Valor com BDI =>	912,15

4.2.1	Código	Banco	Descrição	Tipo	Und	Quant.	Valor Unit	Total
Composição	96544	SINAPI	ARMAÇÃO DE BLOCO UTILIZANDO AÇO CA-50 DE 6,3 MM - MONTAGEM. AF_01/2024	FUES - FUNDAÇÕES E ESTRUTURAS	KG	1,0000000	22,23	22,23
Composição Auxiliar	88238	SINAPI	AJUDANTE DE ARMADOR COM ENCARGOS COMPLEMENTARES	SEDI - SERVIÇOS DIVERSOS	H	0,0750000	27,67	2,07
Composição Auxiliar	92801	SINAPI	CORTE E DOBRA DE AÇO CA-50, DIÂMETRO DE 6,3 MM. AF_06/2022	FUES - FUNDAÇÕES E ESTRUTURAS	KG	1,0000000	13,47	13,47
Composição Auxiliar	88245	SINAPI	ARMADOR COM ENCARGOS COMPLEMENTARES	SEDI - SERVIÇOS DIVERSOS	H	0,1960000	30,04	5,88
Insumo	00043132	SINAPI	ARAME RECOZIDO 16 BWG, D = 1,65 MM (0,016 KG/M) OU 18 BWG, D = 1,25 MM (0,01 KG/M)	Material	KG	0,0250000	25,41	0,63
Insumo	00039017	SINAPI	ESPACADOR / DISTANCIADOR CIRCULAR COM ENTRADA LATERAL, EM PLASTICO, PARA VERGALHAO *4,2 A 12,5* MM, COBRIMENTO 20 MM	Material	UN	0,8560000	0,22	0,18
					MO sem LS =>	3,14	LS =>	3,54
					Valor do BDI =>	4,99	MO com LS =>	6,68
							Valor com BDI =>	27,22

4.2.2	Código	Banco	Descrição	Tipo	Und	Quant.	Valor Unit	Total
Composição	92761	SINAPI	ARMAÇÃO DE PILAR OU VIGA DE ESTRUTURA CONVENCIONAL DE CONCRETO ARMADO UTILIZANDO AÇO CA-50 DE 8,0 MM - MONTAGEM. AF_06/2022	FUES - FUNDAÇÕES E ESTRUTURAS	KG	1,0000000	16,21	16,21
Composição Auxiliar	88238	SINAPI	AJUDANTE DE ARMADOR COM ENCARGOS COMPLEMENTARES	SEDI - SERVIÇOS DIVERSOS	H	0,0092000	27,67	0,25
Composição Auxiliar	88245	SINAPI	ARMADOR COM ENCARGOS COMPLEMENTARES	SEDI - SERVIÇOS DIVERSOS	H	0,0561000	30,04	1,68
Composição Auxiliar	92802	SINAPI	CORTE E DOBRA DE AÇO CA-50, DIÂMETRO DE 8,0 MM. AF_06/2022	FUES - FUNDAÇÕES E ESTRUTURAS	KG	1,0000000	13,49	13,49
Insumo	00039017	SINAPI	ESPACADOR / DISTANCIADOR CIRCULAR COM ENTRADA LATERAL, EM PLASTICO, PARA VERGALHAO *4,2 A 12,5* MM, COBRIMENTO 20 MM	Material	UN	0,7430000	0,22	0,16
Insumo	00043132	SINAPI	ARAME RECOZIDO 16 BWG, D = 1,65 MM (0,016 KG/M) OU 18 BWG, D = 1,25 MM (0,01 KG/M)	Material	KG	0,0250000	25,41	0,63
					MO sem LS =>	0,86	LS =>	0,98
					Valor do BDI =>	3,64	MO com LS =>	1,84
							Valor com BDI =>	19,85

4.2.4	Código	Banco	Descrição	Tipo	Und	Quant.	Valor Unit	Total
Composição	92270	SINAPI	FABRICAÇÃO DE FÔRMA PARA VIGAS, COM MADEIRA SERRADA, E = 25 MM. AF_09/2020	FUES - FUNDAÇÕES E ESTRUTURAS	m²	1,0000000	161,13	161,13
Composição Auxiliar	91693	SINAPI	SERRA CIRCULAR DE BANCADA COM MOTOR ELÉTRICO POTÊNCIA DE 5HP, COM COIFA PARA DISCO 10" - CHI DIURNO. AF_08/2015	CHOR - CUSTOS HORÁRIOS DE MÁQUINAS E EQUIPAMENTOS	CHI	0,2240000	35,86	8,03
Composição Auxiliar	88262	SINAPI	CARPINTEIRO DE FORMAS COM ENCARGOS COMPLEMENTARES	SEDI - SERVIÇOS DIVERSOS	H	0,7920000	29,84	23,63

Av. Afonso Pena - Centro - Alto Alegre dos Parecis / RO
/

Prefeitura Municipal de Alto Alegre dos Parecis
CNPJ: 84.744.994/0001-40

Composição Auxiliar	88239	SINAPI	AJUDANTE DE CARPINTEIRO COM ENCARGOS COMPLEMENTARES	SEDI - SERVIÇOS DIVERSOS	H	0,1790000	27,52	4,92	
Composição Auxiliar	91692	SINAPI	SERRA CIRCULAR DE BANCADA COM MOTOR ELÉTRICO POTÊNCIA DE 5HP, COM COIFA PARA DISCO 10" - CHP DIURNO. AF_08/2015	CHOR - CUSTOS HORÁRIOS DE MÁQUINAS E EQUIPAMENTOS	CHP	0,0560000	38,09	2,13	
Insumo	00005068	SINAPI	PREGO DE ACO POLIDO COM CABECA 17 X 21 (2 X 11)	Material	KG	0,1280000	18,53	2,37	
Insumo	00006189	SINAPI	TABUA NAO APARELHADA *2.5 X 30* CM, EM MACARANDUBA/MASSARANDUBA, ANGELIM OU EQUIVALENTE DA REGIAO - BRUTA	Material	M	4,4480000	24,75	110,08	
Insumo	00004517	SINAPI	SARRAFO *2,5 X 7,5* CM EM PINUS, MISTA OU EQUIVALENTE DA REGIAO - BRUTA	Material	M	4,2280000	2,36	9,97	
				MO sem LS =>	13,88	LS =>	15,66	MO com LS =>	29,54
				Valor do BDI =>	36,20			Valor com BDI =>	197,33

4.2.6	Código	Banco	Descrição	Tipo	Und	Quant.	Valor Unit	Total	
Composição	98557	SINAPI	IMPERMEABILIZAÇÃO DE SUPERFÍCIE COM EMULSÃO ASFÁLTICA, 2 DEMÃOS. AF_09/2023	IMPE - IMPERMEABILIZAÇÕES E PROTEÇÕES DIVERSAS	m²	1,0000000	52,82	52,82	
Composição Auxiliar	88270	SINAPI	IMPERMEABILIZADOR COM ENCARGOS COMPLEMENTARES	SEDI - SERVIÇOS DIVERSOS	H	0,4299000	30,55	13,13	
Composição Auxiliar	88243	SINAPI	AJUDANTE ESPECIALIZADO COM ENCARGOS COMPLEMENTARES	SEDI - SERVIÇOS DIVERSOS	H	0,0969000	27,86	2,69	
Insumo	00000626	SINAPI	MANTA LIQUIDA DE BASE ASFALTICA MODIFICADA COM A ADICAO DE ELASTOMEROS DILUIDOS EM SOLVENTE ORGANICO, APLICACAO A FRIO (MEMBRANA DE EMULSAO ASFALTICA PARA IMPERMEABILIZACAO FLEXIVEL)	Material	KG	1,5000000	24,67	37,00	
				MO sem LS =>	5,54	LS =>	6,26	MO com LS =>	11,80
				Valor do BDI =>	11,86			Valor com BDI =>	64,68

4.2.7	Código	Banco	Descrição	Tipo	Und	Quant.	Valor Unit	Total	
Composição	103339	SINAPI	ALVENARIA DE VEDAÇÃO DE BLOCOS VAZADOS DE CONCRETO APARENTE DE 14X19X39 CM (ESPESSURA 14 CM) E ARGAMASSA DE ASSENTAMENTO COM PREPARO MANUAL. AF_12/2021	PARE - PAREDES/PAINEIS	m²	1,0000000	138,40	138,40	
Composição Auxiliar	88316	SINAPI	SERVENTE COM ENCARGOS COMPLEMENTARES	SEDI - SERVIÇOS DIVERSOS	H	0,6500000	26,01	16,90	
Composição Auxiliar	87369	SINAPI	ARGAMASSA TRAÇO 1:2:8 (EM VOLUME DE CIMENTO, CAL E AREIA MÉDIA ÚMIDA) PARA EMBOÇO/MASSA ÚNICA/ASSENTAMENTO DE ALVENARIA DE VEDAÇÃO, PREPARO MANUAL. AF_08/2019	SEDI - SERVIÇOS DIVERSOS	m³	0,0102000	894,23	9,12	
Composição Auxiliar	88309	SINAPI	PEDREIRO COM ENCARGOS COMPLEMENTARES	SEDI - SERVIÇOS DIVERSOS	H	1,3000000	30,28	39,36	
Insumo	00034547	SINAPI	TELA DE ACO SOLDADA GALVANIZADA/ZINCADA PARA ALVENARIA, FIO D = *1,20 A 1,70* MM, MALHA 15 X 15 MM, (C X L) *50 X 12* CM	Material	M	0,4200000	4,78	2,00	
Insumo	00037395	SINAPI	PINO DE ACO COM FURO, HASTE = 27 MM (ACAO DIRETA)	Material	CENTO	0,0100000	44,84	0,44	
Insumo	00037103	SINAPI	BLOCO DE VEDACAO DE CONCRETO APARENTE 14 X 19 X 39 CM (CLASSE C - NBR 6136)	Material	UN	13,6000000	5,19	70,58	
				MO sem LS =>	20,45	LS =>	23,05	MO com LS =>	43,50

Av. Afonso Pena - Centro - Alto Alegre dos Parecis / RO
/

Prefeitura Municipal de Alto Alegre dos Parecis
CNPJ: 84.744.994/0001-40

				Valor do BDI =>	31,09			Valor com BDI =>	169,49
5.1.3	Código	Banco	Descrição	Tipo	Und	Quant.	Valor Unit	Total	
Composição	92269	SINAPI	FABRICAÇÃO DE FÔRMA PARA PILARES E ESTRUTURAS SIMILARES, EM MADEIRA SERRADA, E=25 MM. AF_09/2020	FUES - FUNDAÇÕES E ESTRUTURAS	m²	1,0000000	116,18	116,18	
Composição Auxiliar	88239	SINAPI	AJUDANTE DE CARPINTEIRO COM ENCARGOS COMPLEMENTARES	SEDI - SERVIÇOS DIVERSOS	H	0,1430000	27,52	3,93	
Composição Auxiliar	88262	SINAPI	CARPINTEIRO DE FORMAS COM ENCARGOS COMPLEMENTARES	SEDI - SERVIÇOS DIVERSOS	H	0,6070000	29,84	18,11	
Composição Auxiliar	91693	SINAPI	SERRA CIRCULAR DE BANCADA COM MOTOR ELÉTRICO POTÊNCIA DE 5HP, COM COIFA PARA DISCO 10" - CHI DIURNO. AF_08/2015	CHOR - CUSTOS HORÁRIOS DE MÁQUINAS E EQUIPAMENTOS	CHI	0,2010000	35,86	7,20	
Composição Auxiliar	91692	SINAPI	SERRA CIRCULAR DE BANCADA COM MOTOR ELÉTRICO POTÊNCIA DE 5HP, COM COIFA PARA DISCO 10" - CHP DIURNO. AF_08/2015	CHOR - CUSTOS HORÁRIOS DE MÁQUINAS E EQUIPAMENTOS	CHP	0,0500000	38,09	1,90	
Insumo	00006212	SINAPI	TABUA *2,5 X 30 CM EM PINUS, MISTA OU EQUIVALENTE DA REGIAO - BRUTA	Material	M	6,5300000	11,18	73,00	
Insumo	00004517	SINAPI	SARRAFO *2,5 X 7,5* CM EM PINUS, MISTA OU EQUIVALENTE DA REGIAO - BRUTA	Material	M	4,4320000	2,36	10,45	
Insumo	00005068	SINAPI	PREGO DE ACO POLIDO COM CABECA 17 X 21 (2 X 11)	Material	KG	0,0860000	18,53	1,59	
				MO sem LS =>	11,19	LS =>	12,62	MO com LS =>	23,81
				Valor do BDI =>	26,10			Valor com BDI =>	142,28
6.1	Código	Banco	Descrição	Tipo	Und	Quant.	Valor Unit	Total	
Composição	101747	SINAPI	PISO EM CONCRETO 20 MPA PREPARO MECÂNICO, ESPESSURA 7CM. AF_09/2020	PISO - PISOS	m²	1,0000000	109,76	109,76	
Composição Auxiliar	95282	SINAPI	DESEMPENADEIRA DE CONCRETO, PESO DE 78 KG, 4 PÁS, MOTOR A GASOLINA, POTÊNCIA 5,5 HP - CHP DIURNO. AF_05/2023	CHOR - CUSTOS HORÁRIOS DE MÁQUINAS E EQUIPAMENTOS	CHP	0,0070000	11,69	0,08	
Composição Auxiliar	88309	SINAPI	PEDREIRO COM ENCARGOS COMPLEMENTARES	SEDI - SERVIÇOS DIVERSOS	H	0,1119000	30,28	3,38	
Composição Auxiliar	88316	SINAPI	SERVENTE COM ENCARGOS COMPLEMENTARES	SEDI - SERVIÇOS DIVERSOS	H	0,0466000	26,01	1,21	
Insumo	00034492	SINAPI	CONCRETO USINADO BOMBEAVEL, CLASSE DE RESISTENCIA C20, COM BRITA 0 E 1, SLUMP = 100 +/- 20 MM, EXCLUI SERVICO DE BOMBEAMENTO (NBR 8953)	Material	m³	0,0814000	757,90	61,69	
Insumo	00043146	SINAPI	ENDURECEDOR MINERAL DE BASE CIMENTICIA PARA PISO DE CONCRETO	Material	KG	4,0000000	10,85	43,40	
				MO sem LS =>	1,59	LS =>	1,80	MO com LS =>	3,39
				Valor do BDI =>	24,66			Valor com BDI =>	134,42
6.2	Código	Banco	Descrição	Tipo	Und	Quant.	Valor Unit	Total	
Composição	104162	SINAPI	PISO EM GRANILITE, MARMORITE OU GRANITINA EM AMBIENTES INTERNOS, COM ESPESSURA DE 8 MM, INCLUSO MISTURA EM BETONEIRA, COLOCAÇÃO DAS JUNTAS, APLICAÇÃO DO PISO, 4 POLIMENTOS COM POLITRIZ, ESTUCAMENTO, SELADOR E CERA. AF_06/2022	PISO - PISOS	m²	1,0000000	126,65	126,65	
Composição Auxiliar	88274	SINAPI	MARMORISTA/GRANITEIRO COM ENCARGOS COMPLEMENTARES	SEDI - SERVIÇOS DIVERSOS	H	1,0956000	31,52	34,53	

Av. Afonso Pena - Centro - Alto Alegre dos Parecis / RO
/

Prefeitura Municipal de Alto Alegre dos Parecis
CNPJ: 84.744.994/0001-40

Composição Auxiliar	95276	SINAPI	POLIDORA DE PISO (POLITRIZ), PESO DE 100KG, DIÂMETRO 450 MM, MOTOR ELÉTRICO, POTÊNCIA 4 HP - CHP DIURNO. AF_05/2023	CHOR - CUSTOS HORÁRIOS DE MÁQUINAS E EQUIPAMENTOS	CHP	0,0903000	5,09	0,45
Composição Auxiliar	88316	SINAPI	SERVENTE COM ENCARGOS COMPLEMENTARES	SEDI - SERVIÇOS DIVERSOS	H	0,4972000	26,01	12,93
Composição Auxiliar	95277	SINAPI	POLIDORA DE PISO (POLITRIZ), PESO DE 100KG, DIÂMETRO 450 MM, MOTOR ELÉTRICO, POTÊNCIA 4 HP - CHI DIURNO. AF_05/2023	CHOR - CUSTOS HORÁRIOS DE MÁQUINAS E EQUIPAMENTOS	CHI	0,2164000	0,63	0,13
Composição Auxiliar	89226	SINAPI	BETONEIRA CAPACIDADE NOMINAL DE 600 L, CAPACIDADE DE MISTURA 360 L, MOTOR ELÉTRICO TRIFÁSICO POTÊNCIA DE 4 CV, SEM CARREGADOR - CHI DIURNO. AF_05/2023	CHOR - CUSTOS HORÁRIOS DE MÁQUINAS E EQUIPAMENTOS	CHI	0,0759000	1,78	0,13
Composição Auxiliar	89225	SINAPI	BETONEIRA CAPACIDADE NOMINAL DE 600 L, CAPACIDADE DE MISTURA 360 L, MOTOR ELÉTRICO TRIFÁSICO POTÊNCIA DE 4 CV, SEM CARREGADOR - CHP DIURNO. AF_05/2023	CHOR - CUSTOS HORÁRIOS DE MÁQUINAS E EQUIPAMENTOS	CHP	0,0254000	7,42	0,18
Insumo	00044528	SINAPI	CIMENTO PORTLAND ESTRUTURAL BRANCO CPB - 32 OU CPB - 40	Material	KG	10,0000000	6,07	60,70
Insumo	00041967	SINAPI	CERA LIQUIDA INCOLOR MULTIPISO	Material	L	0,0125000	22,94	0,28
Insumo	00004824	SINAPI	GRANILHA/ GRANA/ PEDRISCO OU AGREGADO EM MARMORE/ GRANITO/ QUARTZO E CALCÁRIO, PRETO, CINZA, PALHA OU BRANCO	Material	KG	20,0000000	0,74	14,80
Insumo	00006085	SINAPI	SELADOR ACRILICO OPACO PREMIUM INTERIOR/EXTERIOR	Material	L	0,0400000	7,73	0,30
Insumo	00003671	SINAPI	JUNTA PLASTICA DE DILATAÇÃO PARA PISOS, COR CINZA, 17 X 3 MM (ALTURA X ESPESSURA)	Material	M	1,6700000	1,33	2,22

MO sem LS =>	16,61	LS =>	18,72	MO com LS =>	35,33
Valor do BDI =>	28,45			Valor com BDI =>	155,10

6.3	Código	Banco	Descrição	Tipo	Und	Quant.	Valor Unit	Total
Composição	102494	SINAPI	PINTURA DE PISO COM TINTA EPÓXI, APLICAÇÃO MANUAL, 2 DEMÃOS, INCLUSO PRIMER EPÓXI. AF_05/2021	PINT - PINTURAS	m²	1,0000000	60,95	60,95
Composição Auxiliar	88316	SINAPI	SERVENTE COM ENCARGOS COMPLEMENTARES	SEDI - SERVIÇOS DIVERSOS	H	0,1150000	26,01	2,99
Composição Auxiliar	88310	SINAPI	PINTOR COM ENCARGOS COMPLEMENTARES	SEDI - SERVIÇOS DIVERSOS	H	0,2750000	31,95	8,78
Insumo	00007304	SINAPI	TINTA EPOXI BASE AGUA PREMIUM, BRANCA	Material	L	0,3220000	73,36	23,62
Insumo	00005330	SINAPI	DILUENTE EPOXI	Material	L	0,0640000	50,10	3,20
Insumo	00012815	SINAPI	FITA CREPE ROLO DE *25* MM X 50 M	Material	UN	0,0100000	10,77	0,10
Insumo	00044072	SINAPI	PRIMER EPOXI / EPOXIDICO	Material	L	0,2016000	110,46	22,26

MO sem LS =>	3,90	LS =>	4,40	MO com LS =>	8,30
Valor do BDI =>	13,69			Valor com BDI =>	74,64

6.4	Código	Banco	Descrição	Tipo	Und	Quant.	Valor Unit	Total
Composição	98685	SINAPI	RODAPÉ EM GRANITO, ALTURA 10 CM. AF_09/2020	PISO - PISOS	M	1,0000000	96,81	96,81

Av. Afonso Pena - Centro - Alto Alegre dos Parecis / RO

/



Prefeitura Municipal de Alto Alegre dos Parecis
CNPJ: 84.744.994/0001-40

Composição Auxiliar	88316	SINAPI	SERVENTE COM ENCARGOS COMPLEMENTARES	SEDI - SERVIÇOS DIVERSOS	H	0,1500000	26,01	3,90	
Composição Auxiliar	88274	SINAPI	MARMORISTA/GRANITEIRO COM ENCARGOS COMPLEMENTARES	SEDI - SERVIÇOS DIVERSOS	H	0,2990000	31,52	9,42	
Insumo	00020231	SINAPI	RODAPE OU RODABANCADA EM GRANITO, POLIDO, TIPO ANDORINHA/ QUARTZ/ CASTELO/ CORUMBA OU OUTROS EQUIVALENTES DA REGIAO, H= 10 CM, E= *2,0* CM	Material	M	1,0400000	77,40	80,49	
Insumo	00037595	SINAPI	ARGAMASSA COLANTE TIPO AC III	Material	KG	0,8614000	2,76	2,37	
Insumo	00034357	SINAPI	REJUNTE CIMENTICIO, QUALQUER COR	Material	KG	0,1200000	5,28	0,63	
				MO sem LS =>	4,65	LS =>	5,25	MO com LS =>	9,90
				Valor do BDI =>	21,75			Valor com BDI =>	118,56

6.5	Código	Banco	Descrição	Tipo	Und	Quant.	Valor Unit	Total
Composição	97906	SINAPI	CAIXA ENTERRADA HIDRÁULICA RETANGULAR, EM ALVENARIA COM BLOCOS DE CONCRETO, DIMENSÕES INTERNAS: 0,6X0,6X0,6 M PARA REDE DE ESGOTO. AF_12/2020	INHI - INSTALAÇÕES HIDROS SANITÁRIAS	UN	1,0000000	551,37	551,37
Composição Auxiliar	5679	SINAPI	RETROESCAVADEIRA SOBRE RODAS COM CARREGADEIRA, TRAÇÃO 4X4, POTÊNCIA LÍQ. 88 HP, CAÇAMBA CARREG. CAP. MÍN. 1 M3, CAÇAMBA RETRO CAP. 0,26 M3, PESO OPERACIONAL MÍN. 6.674 KG, PROFUNDIDADE ESCAVAÇÃO MÁX. 4,37 M - CHI DIURNO. AF_06/2014	CHOR - CUSTOS HORÁRIOS DE MÁQUINAS E EQUIPAMENTOS	CHI	0,0178000	64,99	1,15
Composição Auxiliar	88316	SINAPI	SERVENTE COM ENCARGOS COMPLEMENTARES	SEDI - SERVIÇOS DIVERSOS	H	2,8038000	26,01	72,92
Composição Auxiliar	88309	SINAPI	PEDREIRO COM ENCARGOS COMPLEMENTARES	SEDI - SERVIÇOS DIVERSOS	H	3,5684000	30,28	108,05
Composição Auxiliar	5678	SINAPI	RETROESCAVADEIRA SOBRE RODAS COM CARREGADEIRA, TRAÇÃO 4X4, POTÊNCIA LÍQ. 88 HP, CAÇAMBA CARREG. CAP. MÍN. 1 M3, CAÇAMBA RETRO CAP. 0,26 M3, PESO OPERACIONAL MÍN. 6.674 KG, PROFUNDIDADE ESCAVAÇÃO MÁX. 4,37 M - CHP DIURNO. AF_06/2014	CHOR - CUSTOS HORÁRIOS DE MÁQUINAS E EQUIPAMENTOS	CHP	0,0087000	156,83	1,36
Composição Auxiliar	87316	SINAPI	ARGAMASSA TRAÇO 1:4 (EM VOLUME DE CIMENTO E AREIA GROSSA ÚMIDA) PARA CHAPISCO CONVENCIONAL, PREPARO MECÂNICO COM BETONEIRA 400 L. AF_08/2019	SEDI - SERVIÇOS DIVERSOS	m³	0,0148000	664,64	9,83
Composição Auxiliar	94970	SINAPI	CONCRETO FCK = 20MPa, TRAÇO 1:2,7:3 (EM MASSA SECA DE CIMENTO/ AREIA MÉDIA/ BRITA 1) - PREPARO MECÂNICO COM BETONEIRA 600 L. AF_05/2021	FUES - FUNDAÇÕES E ESTRUTURAS	m³	0,0744000	705,00	52,45
Composição Auxiliar	101616	SINAPI	PREPARO DE FUNDO DE VALA COM LARGURA MENOR QUE 1,5 M (ACERTO DO SOLO NATURAL). AF_08/2020	MOVT - MOVIMENTO DE TERRA	m²	0,8100000	7,35	5,95
Composição Auxiliar	100475	SINAPI	ARGAMASSA TRAÇO 1:3 (EM VOLUME DE CIMENTO E AREIA MÉDIA ÚMIDA) COM ADIÇÃO DE IMPERMEABILIZANTE, PREPARO MECÂNICO COM BETONEIRA 400 L. AF_08/2019	SEDI - SERVIÇOS DIVERSOS	m³	0,0728000	981,66	71,46
Composição Auxiliar	97735	SINAPI	PEÇA RETANGULAR PRÉ-MOLDADA, VOLUME DE CONCRETO DE 30 A 100 LITROS, TAXA DE AÇO APROXIMADA DE 30KG/M³. AF_03/2024	FUES - FUNDAÇÕES E ESTRUTURAS	m³	0,0448000	3.042,39	136,29
Insumo	00000650	SINAPI	BLOCO DE VEDACAO DE CONCRETO, 9 X 19 X 39 CM (CLASSE C - NBR 6136)	Material	UN	20,7615000	4,00	83,04

Av. Afonso Pena - Centro - Alto Alegre dos Parecis / RO
/

Prefeitura Municipal de Alto Alegre dos Parecis
CNPJ: 84.744.994/0001-40

Insumo	00006193	SINAPI	TABUA NAO APARELHADA *2,5 X 20* CM, EM MACARANDUBA/MASSARANDUBA, ANGELIM OU EQUIVALENTE DA REGIAO - BRUTA	Material	M	0,4416000	16,95	7,48
Insumo	00004491	SINAPI	PONTALETE *7,5 X 7,5* CM EM PINUS, MISTA OU EQUIVALENTE DA REGIAO - BRUTA	Material	M	0,1184000	6,74	0,79
Insumo	00005069	SINAPI	PREGO DE ACO POLIDO COM CABECA 17 X 27 (2 1/2 X 11)	Material	KG	0,0125000	18,89	0,23
Insumo	00004517	SINAPI	SARRAFO *2,5 X 7,5* CM EM PINUS, MISTA OU EQUIVALENTE DA REGIAO - BRUTA	Material	M	0,1408000	2,36	0,33
Insumo	00002692	SINAPI	DESMOLDANTE PROTETOR PARA FORMAS DE MADEIRA, DE BASE OLEOSA EMULSIONADA EM AGUA	Material	L	0,0054000	8,47	0,04

MO sem LS =>	96,36	LS =>	108,59	MO com LS =>	204,95
Valor do BDI =>	123,89			Valor com BDI =>	675,26

7.1	Código	Banco	Descrição	Tipo	Und	Quant.	Valor Unit	Total
Composição	94449	SINAPI	TELHAMENTO COM TELHA ONDULADA DE FIBRA DE VIDRO E = 0,6 MM, PARA TELHADO COM INCLINAÇÃO MAIOR QUE 10°, COM ATÉ 2 ÁGUAS, INCLUSO IÇAMENTO. AF_07/2019	COBE - COBERTURA	m²	1,0000000	68,75	68,75
Composição Auxiliar	93281	SINAPI	GUINCHO ELÉTRICO DE COLUNA, CAPACIDADE 400 KG, COM MOTO FREIO, MOTOR TRIFÁSICO DE 1,25 CV - CHP DIURNO. AF_03/2016	CHOR - CUSTOS HORÁRIOS DE MÁQUINAS E EQUIPAMENTOS	CHP	0,0050000	27,74	0,13
Composição Auxiliar	88316	SINAPI	SERVENTE COM ENCARGOS COMPLEMENTARES	SEDI - SERVIÇOS DIVERSOS	H	0,1500000	26,01	3,90
Composição Auxiliar	93282	SINAPI	GUINCHO ELÉTRICO DE COLUNA, CAPACIDADE 400 KG, COM MOTO FREIO, MOTOR TRIFÁSICO DE 1,25 CV - CHI DIURNO. AF_03/2016	CHOR - CUSTOS HORÁRIOS DE MÁQUINAS E EQUIPAMENTOS	CHI	0,0069000	26,17	0,18
Composição Auxiliar	88323	SINAPI	TELHADISTA COM ENCARGOS COMPLEMENTARES	SEDI - SERVIÇOS DIVERSOS	H	0,1150000	29,56	3,39
Insumo	00007184	SINAPI	TELHA DE FIBRA DE VIDRO ONDULADA, TRANSLUCIDA / INCOLOR, E = *0,6* MM, DE *0,50 X 2,44* M (L X C)	Material	m²	1,2750000	44,28	56,45
Insumo	00004302	SINAPI	PARAFUSO ZINCADO ROSCA SOBERBA, CABECA SEXTAVADA, 5/16" X 250 MM, PARA FIXACAO DE TELHA EM MADEIRA	Material	UN	1,2700000	3,48	4,41
Insumo	00001607	SINAPI	CONJUNTO ARRUELAS DE VEDACAO 5/16" PARA TELHA FIBROCIMENTO (UMA ARRUELA METALICA E UMA ARRUELA PVC - CONICAS)	Material	CJ	1,2700000	0,23	0,29

MO sem LS =>	2,59	LS =>	2,93	MO com LS =>	5,52
Valor do BDI =>	15,44			Valor com BDI =>	84,19

7.2	Código	Banco	Descrição	Tipo	Und	Quant.	Valor Unit	Total
Composição	92581	SINAPI	TRAMA DE AÇO COMPOSTA POR TERÇAS PARA TELHADOS DE ATÉ 2 ÁGUAS PARA TELHA ESTRUTURAL DE FIBROCIMENTO, INCLUSO TRANSPORTE VERTICAL. AF_07/2019	COBE - COBERTURA	m²	1,0000000	96,84	96,84
Composição Auxiliar	88316	SINAPI	SERVENTE COM ENCARGOS COMPLEMENTARES	SEDI - SERVIÇOS DIVERSOS	H	0,1020000	26,01	2,65
Composição Auxiliar	93281	SINAPI	GUINCHO ELÉTRICO DE COLUNA, CAPACIDADE 400 KG, COM MOTO FREIO, MOTOR TRIFÁSICO DE 1,25 CV - CHP DIURNO. AF_03/2016	CHOR - CUSTOS HORÁRIOS DE MÁQUINAS E EQUIPAMENTOS	CHP	0,0072000	27,74	0,19

Av. Afonso Pena - Centro - Alto Alegre dos Parecis / RO
/

Prefeitura Municipal de Alto Alegre dos Parecis
CNPJ: 84.744.994/0001-40

Composição Auxiliar	93282	SINAPI	GUINCHO ELÉTRICO DE COLUNA, CAPACIDADE 400 KG, COM MOTO FREIO, MOTOR TRIFÁSICO DE 1,25 CV - CHI DIURNO. AF_03/2016	CHOR - CUSTOS HORÁRIOS DE MÁQUINAS E EQUIPAMENTOS	CHI	0,0100000	26,17	0,26	
Composição Auxiliar	88278	SINAPI	MONTADOR DE ESTRUTURA METÁLICA COM ENCARGOS COMPLEMENTARES	SEDI - SERVIÇOS DIVERSOS	H	0,1890000	31,09	5,87	
Insumo	00040549	SINAPI	PARAFUSO, COMUM, ASTM A307, SEXTAVADO, DIAMETRO 1/2" (12,7 MM), COMPRIMENTO 1" (25,4 MM)	Material	CENTO	0,0070000	235,61	1,64	
Insumo	00043083	SINAPI	PERFIL "U" ENRIJECIDO, EM CHAPA DOBRADA DE ACO LAMINADO, E = 3,75 MM, H = 200 MM, L = 75 MM (9,94 KG/M)	Material	KG	4,6290000	18,63	86,23	
				MO sem LS =>	3,22	LS =>	3,63	MO com LS =>	6,85
				Valor do BDI =>	21,75			Valor com BDI =>	118,59

7.3	Código	Banco	Descrição	Tipo	Und	Quant.	Valor Unit	Total	
Composição	100357	SINAPI	FABRICAÇÃO E INSTALAÇÃO DE MEIA TESOURA DE MADEIRA NÃO APARELHADA, COM VÃO DE 3 M, PARA TELHA CERÂMICA OU DE CONCRETO, INCLUSO IÇAMENTO. AF_07/2019	COBE - COBERTURA	UN	1,0000000	1.056,02	1.056,02	
Composição Auxiliar	88262	SINAPI	CARPINTEIRO DE FORMAS COM ENCARGOS COMPLEMENTARES	SEDI - SERVIÇOS DIVERSOS	H	7,4940000	29,84	223,62	
Composição Auxiliar	92259	SINAPI	INSTALAÇÃO DE TESOURA (INTEIRA OU MEIA), BIAPOIADA, EM MADEIRA NÃO APARELHADA, PARA VÃOS MAIORES OU IGUAIS A 3,0 M E MENORES QUE 6,0 M, INCLUSO IÇAMENTO. AF_07/2019	COBE - COBERTURA	UN	1,0000000	464,18	464,18	
Composição Auxiliar	88239	SINAPI	AJUDANTE DE CARPINTEIRO COM ENCARGOS COMPLEMENTARES	SEDI - SERVIÇOS DIVERSOS	H	1,7290000	27,52	47,58	
Insumo	00006193	SINAPI	TABUA NAO APARELHADA *2,5 X 20* CM, EM MACARANDUBA/MASSARANDUBA, ANGELIM OU EQUIVALENTE DA REGIAO - BRUTA	Material	M	3,0000000	16,95	50,85	
Insumo	00039027	SINAPI	PREGO DE AÇO POLIDO COM CABECA 19 X 36 (3 1/4 X 9)	Material	KG	0,6750000	18,51	12,49	
Insumo	00021142	SINAPI	ESTRIBO COM PARAFUSO EM CHAPA DE FERRO FUNDIDO DE 2" X 3/16" X 35 CM, SECAO "U", PARA MADEIRAMENTO DE TELHADO	Material	UN	1,0000000	28,75	28,75	
Insumo	00004400	SINAPI	CAIBRO NAO APARELHADO, *6 X 8* CM, EM MACARANDUBA/MASSARANDUBA, ANGELIM OU EQUIVALENTE DA REGIAO - BRUTA	Material	M	2,0000000	19,10	38,20	
Insumo	00004425	SINAPI	VIGA NAO APARELHADA *6 X 12* CM, EM MACARANDUBA/MASSARANDUBA, ANGELIM OU EQUIVALENTE DA REGIAO - BRUTA	Material	M	7,5000000	25,38	190,35	
				MO sem LS =>	148,75	LS =>	167,62	MO com LS =>	316,37
				Valor do BDI =>	237,28			Valor com BDI =>	1.293,30

7.4	Código	Banco	Descrição	Tipo	Und	Quant.	Valor Unit	Total
Composição	94223	SINAPI	CUMEEIRA PARA TELHA DE FIBROCIMENTO ONDULADA E = 6 MM, INCLUSO ACESSÓRIOS DE FIXAÇÃO E IÇAMENTO. AF_07/2019	COBE - COBERTURA	M	1,0000000	76,43	76,43
Composição Auxiliar	88316	SINAPI	SERVENTE COM ENCARGOS COMPLEMENTARES	SEDI - SERVIÇOS DIVERSOS	H	0,0730000	26,01	1,89

Av. Afonso Pena - Centro - Alto Alegre dos Parecis / RO
/

Prefeitura Municipal de Alto Alegre dos Parecis
CNPJ: 84.744.994/0001-40

Composição Auxiliar	93281	SINAPI	GUINCHO ELÉTRICO DE COLUNA, CAPACIDADE 400 KG, COM MOTO FREIO, MOTOR TRIFÁSICO DE 1,25 CV - CHP DIURNO. AF_03/2016	CHOR - CUSTOS HORÁRIOS DE MÁQUINAS E EQUIPAMENTOS	CHP	0,0018000	27,74	0,04	
Composição Auxiliar	88323	SINAPI	TELHADISTA COM ENCARGOS COMPLEMENTARES	SEDI - SERVIÇOS DIVERSOS	H	0,0600000	29,56	1,77	
Composição Auxiliar	93282	SINAPI	GUINCHO ELÉTRICO DE COLUNA, CAPACIDADE 400 KG, COM MOTO FREIO, MOTOR TRIFÁSICO DE 1,25 CV - CHI DIURNO. AF_03/2016	CHOR - CUSTOS HORÁRIOS DE MÁQUINAS E EQUIPAMENTOS	CHI	0,0026000	26,17	0,06	
Insumo	00001607	SINAPI	CONJUNTO ARRUELAS DE VEDACAO 5/16" PARA TELHA FIBROCIMENTO (UMA ARRUELA METALICA E UMA ARRUELA PVC - CONICAS)	Material	CJ	4,2000000	0,23	0,96	
Insumo	00004302	SINAPI	PARAFUSO ZINCADO ROSCA SOBERBA, CABECA SEXTAVADA, 5/16" X 250 MM, PARA FIXACAO DE TELHA EM MADEIRA	Material	UN	4,2000000	3,48	14,61	
Insumo	00007219	SINAPI	CUMEEIRA UNIVERSAL PARA TELHA ONDULADA DE FIBROCIMENTO, E = 6 MM, ABA 210 MM, COMPRIMENTO 1100 MM (SEM AMIANTO)	Material	UN	1,0290000	55,50	57,10	
				MO sem LS =>	1,28	LS =>	1,46	MO com LS =>	2,74
				Valor do BDI =>	17,17			Valor com BDI =>	93,60
7.5	Código	Banco	Descrição	Tipo	Und	Quant.	Valor Unit	Total	
Composição	94231	SINAPI	RUFO EM CHAPA DE AÇO GALVANIZADO NÚMERO 24, CORTE DE 25 CM, INCLUSO TRANSPORTE VERTICAL. AF_07/2019	COBE - COBERTURA	M	1,0000000	59,89	59,89	
Composição Auxiliar	88316	SINAPI	SERVENTE COM ENCARGOS COMPLEMENTARES	SEDI - SERVIÇOS DIVERSOS	H	0,2070000	26,01	5,38	
Composição Auxiliar	88323	SINAPI	TELHADISTA COM ENCARGOS COMPLEMENTARES	SEDI - SERVIÇOS DIVERSOS	H	0,1120000	29,56	3,31	
Composição Auxiliar	93281	SINAPI	GUINCHO ELÉTRICO DE COLUNA, CAPACIDADE 400 KG, COM MOTO FREIO, MOTOR TRIFÁSICO DE 1,25 CV - CHP DIURNO. AF_03/2016	CHOR - CUSTOS HORÁRIOS DE MÁQUINAS E EQUIPAMENTOS	CHP	0,0132000	27,74	0,36	
Composição Auxiliar	93282	SINAPI	GUINCHO ELÉTRICO DE COLUNA, CAPACIDADE 400 KG, COM MOTO FREIO, MOTOR TRIFÁSICO DE 1,25 CV - CHI DIURNO. AF_03/2016	CHOR - CUSTOS HORÁRIOS DE MÁQUINAS E EQUIPAMENTOS	CHI	0,0183000	26,17	0,47	
Insumo	00040873	SINAPI	RUFO INTERNO/EXTERNO DE CHAPA DE ACO GALVANIZADA NUM 24, CORTE 25 CM	Material	M	1,0500000	35,11	36,86	
Insumo	00005061	SINAPI	PREGO DE ACO POLIDO COM CABECA 18 X 27 (2 1/2 X 10)	Material	KG	0,0060000	18,22	0,10	
Insumo	00013388	SINAPI	SOLDA EM BARRA DE ESTANHO-CHUMBO 50/50	Material	KG	0,0450000	110,32	4,96	
Insumo	00005104	SINAPI	REBITE DE REPUXO EM ALUMINIO VAZADO, DIAMETRO 3,2 X 8 MM DE COMPRIMENTO (1KG = 1025 UNIDADES)	Material	KG	0,0012000	74,06	0,08	
Insumo	00000142	SINAPI	SELANTE ELASTICO MONOCOMPONENTE A BASE DE POLIURETANO (PU) PARA JUNTAS DIVERSAS	Material	310ML	0,1980000	42,30	8,37	
				MO sem LS =>	3,23	LS =>	3,66	MO com LS =>	6,89
				Valor do BDI =>	13,45			Valor com BDI =>	73,34
7.6	Código	Banco	Descrição	Tipo	Und	Quant.	Valor Unit	Total	

Av. Afonso Pena - Centro - Alto Alegre dos Parecis / RO
/

Prefeitura Municipal de Alto Alegre dos Parecis
CNPJ: 84.744.994/0001-40

Composição	103332	SINAPI	ALVENARIA DE VEDAÇÃO DE BLOCOS CERÂMICOS FURADOS NA HORIZONTAL DE 9X14X19 CM (ESPESSURA 9 CM) E ARGAMASSA DE ASSENTAMENTO COM PREPARO EM BETONEIRA. AF_12/2021	PARE - PAREDES/PAINEIS	m²	1,0000000	133,67	133,67
Composição Auxiliar	88309	SINAPI	PEDREIRO COM ENCARGOS COMPLEMENTARES	SEDI - SERVIÇOS DIVERSOS	H	2,2000000	30,28	66,61
Composição Auxiliar	87292	SINAPI	ARGAMASSA TRAÇO 1:2:8 (EM VOLUME DE CIMENTO, CAL E AREIA MÉDIA ÚMIDA) PARA EMBOÇO/MASSA ÚNICA/ASSENTAMENTO DE ALVENARIA DE VEDAÇÃO, PREPARO MECÂNICO COM BETONEIRA 400 L. AF_08/2019	SEDI - SERVIÇOS DIVERSOS	m³	0,0105000	735,56	7,72
Composição Auxiliar	88316	SINAPI	SERVENTE COM ENCARGOS COMPLEMENTARES	SEDI - SERVIÇOS DIVERSOS	H	1,1000000	26,01	28,61
Insumo	00037395	SINAPI	PINO DE ACO COM FURO, HASTE = 27 MM (ACAO DIRETA)	Material	CENTO	0,0069000	44,84	0,30
Insumo	00007267	SINAPI	BLOCO CERAMICO / TIJOLO VAZADO PARA ALVENARIA DE VEDACAO, 6 FUROS NA HORIZONTAL DE 9 X 14 X 19 CM (L X A X C)	Material	UN	37,7400000	0,76	28,68
Insumo	00034557	SINAPI	TELA DE ACO SOLDADA GALVANIZADA/ZINCADA PARA ALVENARIA, FIO D = *1,20 A 1,70* MM, MALHA 15 X 15 MM, (C X L) *50 X 7,5* CM	Material	M	0,5800000	3,03	1,75
					MO sem LS =>	33,38	LS =>	37,62
					Valor do BDI =>	30,03	MO com LS =>	71,00
							Valor com BDI =>	163,70
8.1	Código	Banco	Descrição	Tipo	Und	Quant.	Valor Unit	Total
Composição	97644	SINAPI	REMOÇÃO DE PORTAS, DE FORMA MANUAL, SEM REAPROVEITAMENTO. AF_09/2023	SERP - SERVIÇOS PRELIMINARES	m²	1,0000000	11,28	11,28
Composição Auxiliar	88316	SINAPI	SERVENTE COM ENCARGOS COMPLEMENTARES	SEDI - SERVIÇOS DIVERSOS	H	0,3075000	26,01	7,99
Composição Auxiliar	88309	SINAPI	PEDREIRO COM ENCARGOS COMPLEMENTARES	SEDI - SERVIÇOS DIVERSOS	H	0,1087000	30,28	3,29
					MO sem LS =>	3,82	LS =>	4,31
					Valor do BDI =>	2,53	MO com LS =>	8,13
							Valor com BDI =>	13,81
8.2	Código	Banco	Descrição	Tipo	Und	Quant.	Valor Unit	Total
Composição	97645	SINAPI	REMOÇÃO DE JANELAS, DE FORMA MANUAL, SEM REAPROVEITAMENTO. AF_09/2023	SERP - SERVIÇOS PRELIMINARES	m²	1,0000000	29,13	29,13
Composição Auxiliar	88316	SINAPI	SERVENTE COM ENCARGOS COMPLEMENTARES	SEDI - SERVIÇOS DIVERSOS	H	0,7936000	26,01	20,64
Composição Auxiliar	88309	SINAPI	PEDREIRO COM ENCARGOS COMPLEMENTARES	SEDI - SERVIÇOS DIVERSOS	H	0,2807000	30,28	8,49
					MO sem LS =>	9,86	LS =>	11,13
					Valor do BDI =>	6,54	MO com LS =>	20,99
							Valor com BDI =>	35,67
8.3	Código	Banco	Descrição	Tipo	Und	Quant.	Valor Unit	Total
Composição	102182	SINAPI	PORTA PIVOTANTE DE VIDRO TEMPERADO, 90X210 CM, ESPESSURA 10 MM, INCLUSIVE ACESSÓRIOS. AF_01/2021	ESQV - ESQUADRIAS/FERRAGENS/VIDR	UN	1,0000000	1.196,11	1.196,11
Composição Auxiliar	88316	SINAPI	SERVENTE COM ENCARGOS COMPLEMENTARES	SEDI - SERVIÇOS DIVERSOS	H	1,8670000	26,01	48,56
Composição Auxiliar	88325	SINAPI	VIDRACEIRO COM ENCARGOS COMPLEMENTARES	SEDI - SERVIÇOS DIVERSOS	H	1,9200000	27,47	52,74
Insumo	00005031	SINAPI	VIDRO TEMPERADO INCOLOR PARA PORTA DE ABRIR, E = 10 MM (SEM FERRAGENS E SEM COLOCACAO)	Material	m²	1,8900000	500,00	945,00

Av. Afonso Pena - Centro - Alto Alegre dos Parecis / RO
/

Prefeitura Municipal de Alto Alegre dos Parecis
CNPJ: 84.744.994/0001-40

Insumo	00003104	SINAPI	CONJ. DE FERRAGENS PARA PORTA DE VIDRO TEMPERADO, EM ZAMAC CROMADO, CONTEMPLANDO DOBRADICA INF., DOBRADICA SUP., PIVO PARA DOBRADICA INF., PIVO PARA DOBRADICA SUP., FECHADURA CENTRAL EM ZAMC. CROMADO, CONTRA FECHADURA DE PRESSAO	Material	CJ	1,0000000	149,81	149,81	
				MO sem LS =>	34,10	LS =>	38,43	MO com LS =>	72,53
				Valor do BDI =>	268,76			Valor com BDI =>	1.464,87
8.5	Código	Banco	Descrição	Tipo	Und	Quant.	Valor Unit	Total	
Composição	99861	SINAPI	GRADIL EM FERRO FIXADO EM VÃOS DE JANELAS, FORMADO POR BARRAS CHATAS DE 25X4,8 MM. AF_04/2019	ESQV - ESQUADRIAS/FERRAGENS/VIDR	m²	1,0000000	767,93	767,93	
Composição Auxiliar	88629	SINAPI	ARGAMASSA TRAÇO 1:3 (EM VOLUME DE CIMENTO E AREIA MÉDIA ÚMIDA), PREPARO MANUAL. AF_08/2019	SEDI - SERVIÇOS DIVERSOS	m³	0,0080000	928,62	7,42	
Composição Auxiliar	88315	SINAPI	SERRALHEIRO COM ENCARGOS COMPLEMENTARES	SEDI - SERVIÇOS DIVERSOS	H	8,4790000	30,04	254,70	
Composição Auxiliar	88251	SINAPI	AUXILIAR DE SERRALHEIRO COM ENCARGOS COMPLEMENTARES	SEDI - SERVIÇOS DIVERSOS	H	6,9650000	27,67	192,72	
Insumo	00004777	SINAPI	CANTONEIRA ACO ABAS IGUAIS (QUALQUER BITOLA), ESPESSURA ENTRE 1/8" E 1/4"	Material	KG	7,5440000	17,25	130,13	
Insumo	00000565	SINAPI	BARRA DE ACO CHATO, RETANGULAR, 25,4 MM X 4,76 MM (L X E), 0,94 KG/M	Material	M	9,1700000	19,68	180,46	
Insumo	00011002	SINAPI	ELETRODO REVESTIDO AWS - E6013, DIAMETRO IGUAL A 2,50 MM	Material	KG	0,1150000	21,77	2,50	
				MO sem LS =>	155,48	LS =>	175,20	MO com LS =>	330,68
				Valor do BDI =>	172,55			Valor com BDI =>	940,48
8.6	Código	Banco	Descrição	Tipo	Und	Quant.	Valor Unit	Total	
Composição	100701	SINAPI	PORTA DE FERRO, DE ABRIR, TIPO GRADE COM CHAPA, COM GUARNIÇÕES. AF_12/2019	ESQV - ESQUADRIAS/FERRAGENS/VIDR	m²	1,0000000	701,25	701,25	
Composição Auxiliar	88309	SINAPI	PEDREIRO COM ENCARGOS COMPLEMENTARES	SEDI - SERVIÇOS DIVERSOS	H	0,4570000	30,28	13,83	
Composição Auxiliar	88627	SINAPI	ARGAMASSA TRAÇO 1:0,5:4,5 (EM VOLUME DE CIMENTO, CAL E AREIA MÉDIA ÚMIDA) PARA ASSENTAMENTO DE ALVENARIA, PREPARO MANUAL. AF_08/2019	SEDI - SERVIÇOS DIVERSOS	m³	0,0120000	876,72	10,52	
Composição Auxiliar	88316	SINAPI	SERVENTE COM ENCARGOS COMPLEMENTARES	SEDI - SERVIÇOS DIVERSOS	H	0,2290000	26,01	5,95	
Insumo	00004930	SINAPI	PORTA DE ABRIR / GIRO, EM GRADIL FERRO, COM BARRA CHATA 3 CM X 1/4", COM REQUADRO E GUARNICAO - COMPLETO - ACABAMENTO NATURAL	Material	m²	1,0000000	670,95	670,95	
				MO sem LS =>	7,75	LS =>	8,75	MO com LS =>	16,50
				Valor do BDI =>	157,57			Valor com BDI =>	858,82
8.7	Código	Banco	Descrição	Tipo	Und	Quant.	Valor Unit	Total	
Composição	97621	SINAPI	DEMOLIÇÃO DE ALVENARIA DE BLOCO FURADO, DE FORMA MANUAL, COM REAPROVEITAMENTO. AF_09/2023	SERP - SERVIÇOS PRELIMINARES	m³	1,0000000	139,16	139,16	
Composição Auxiliar	88309	SINAPI	PEDREIRO COM ENCARGOS COMPLEMENTARES	SEDI - SERVIÇOS DIVERSOS	H	0,7266000	30,28	22,00	
Composição Auxiliar	88316	SINAPI	SERVENTE COM ENCARGOS COMPLEMENTARES	SEDI - SERVIÇOS DIVERSOS	H	4,5047000	26,01	117,16	
				MO sem LS =>	46,83	LS =>	52,77	MO com LS =>	99,60
				Valor do BDI =>	31,26			Valor com BDI =>	170,42

Av. Afonso Pena - Centro - Alto Alegre dos Parecis / RO

/

Prefeitura Municipal de Alto Alegre dos Parecis
CNPJ: 84.744.994/0001-40

9.1	Código	Banco	Descrição	Tipo	Und	Quant.	Valor Unit	Total	
Composição	91926	SINAPI	CABO DE COBRE FLEXÍVEL ISOLADO, 2,5 MM², ANTI-CHAMA 450/750 V, PARA CIRCUITOS TERMINAIS - FORNECIMENTO E INSTALAÇÃO. AF_03/2023	INEL - INSTALAÇÃO ELÉTRICA/ELETRIFICAÇÃO E ILUMINAÇÃO EXTERNA	M	1,0000000	5,02	5,02	
Composição Auxiliar	88247	SINAPI	AUXILIAR DE ELETRICISTA COM ENCARGOS COMPLEMENTARES	SEDI - SERVIÇOS DIVERSOS	H	0,0290000	28,28	0,82	
Composição Auxiliar	88264	SINAPI	ELETRICISTA COM ENCARGOS COMPLEMENTARES	SEDI - SERVIÇOS DIVERSOS	H	0,0290000	31,90	0,92	
Insumo	00001014	SINAPI	CABO DE COBRE, FLEXIVEL, CLASSE 4 OU 5, ISOLACAO EM PVC/A, ANTICHAMA BWF-B, 1 CONDUTOR, 450/750 V, SECAO NOMINAL 2,5 MM2	Material	M	1,2434000	2,62	3,25	
Insumo	00021127	SINAPI	FITA ISOLANTE ADESIVA ANTICHAMA, USO ATE 750 V, EM ROLO DE 19 MM X 5 M	Material	UN	0,0094000	3,78	0,03	
				MO sem LS =>	0,60	LS =>	0,69	MO com LS =>	1,29
				Valor do BDI =>	1,12			Valor com BDI =>	6,14
9.5	Código	Banco	Descrição	Tipo	Und	Quant.	Valor Unit	Total	
Composição	91959	SINAPI	INTERRUPTOR SIMPLES (2 MÓDULOS), 10A/250V, INCLUINDO SUPORTE E PLACA - FORNECIMENTO E INSTALAÇÃO. AF_03/2023	INEL - INSTALAÇÃO ELÉTRICA/ELETRIFICAÇÃO E ILUMINAÇÃO EXTERNA	UN	1,0000000	50,37	50,37	
Composição Auxiliar	91958	SINAPI	INTERRUPTOR SIMPLES (2 MÓDULOS), 10A/250V, SEM SUPORTE E SEM PLACA - FORNECIMENTO E INSTALAÇÃO. AF_03/2023	INEL - INSTALAÇÃO ELÉTRICA/ELETRIFICAÇÃO E ILUMINAÇÃO EXTERNA	UN	1,0000000	38,18	38,18	
Composição Auxiliar	91946	SINAPI	SUPORTE PARAFUSADO COM PLACA DE ENCAIXE 4" X 2" MÉDIO (1,30 M DO PISO) PARA PONTO ELÉTRICO - FORNECIMENTO E INSTALAÇÃO. AF_03/2023	INEL - INSTALAÇÃO ELÉTRICA/ELETRIFICAÇÃO E ILUMINAÇÃO EXTERNA	UN	1,0000000	12,19	12,19	
				MO sem LS =>	11,16	LS =>	12,59	MO com LS =>	23,75
				Valor do BDI =>	11,31			Valor com BDI =>	61,68
9.6	Código	Banco	Descrição	Tipo	Und	Quant.	Valor Unit	Total	
Composição	93653	SINAPI	DISJUNTOR MONOPOLAR TIPO DIN, CORRENTE NOMINAL DE 10A - FORNECIMENTO E INSTALAÇÃO. AF_10/2020	INEL - INSTALAÇÃO ELÉTRICA/ELETRIFICAÇÃO E	UN	1,0000000	10,82	10,82	
Composição Auxiliar	88247	SINAPI	AUXILIAR DE ELETRICISTA COM ENCARGOS COMPLEMENTARES	SEDI - SERVIÇOS DIVERSOS	H	0,0352000	28,28	0,99	
Composição Auxiliar	88264	SINAPI	ELETRICISTA COM ENCARGOS COMPLEMENTARES	SEDI - SERVIÇOS DIVERSOS	H	0,0352000	31,90	1,12	
Insumo	00001570	SINAPI	TERMINAL A COMPRESSAO EM COBRE ESTANHADO PARA CABO 2,5 MM2, 1 FURO E 1 COMPRESSAO, PARA PARAFUSO DE FIXACAO M5	Material	UN	1,0000000	1,00	1,00	
Insumo	00034653	SINAPI	DISJUNTOR TERMOMAGNETICO PARA TRILHO DIN (IEC), MONOPOLAR, 6 - 32 A	Material	UN	1,0000000	7,71	7,71	
				MO sem LS =>	0,73	LS =>	0,84	MO com LS =>	1,57
				Valor do BDI =>	2,43			Valor com BDI =>	13,25
9.7	Código	Banco	Descrição	Tipo	Und	Quant.	Valor Unit	Total	
Composição	93660	SINAPI	DISJUNTOR BIPOLAR TIPO DIN, CORRENTE NOMINAL DE 10A - FORNECIMENTO E INSTALAÇÃO. AF_10/2020	INEL - INSTALAÇÃO ELÉTRICA/ELETRIFICAÇÃO E	UN	1,0000000	50,43	50,43	
Composição Auxiliar	88264	SINAPI	ELETRICISTA COM ENCARGOS COMPLEMENTARES	SEDI - SERVIÇOS DIVERSOS	H	0,0703000	31,90	2,24	

Av. Afonso Pena - Centro - Alto Alegre dos Parecis / RO
/

Prefeitura Municipal de Alto Alegre dos Parecis
CNPJ: 84.744.994/0001-40

Composição Auxiliar	88247	SINAPI	AUXILIAR DE ELETRICISTA COM ENCARGOS COMPLEMENTARES	SEDI - SERVIÇOS DIVERSOS	H	0,0703000	28,28	1,98
Insumo	00001570	SINAPI	TERMINAL A COMPRESSAO EM COBRE ESTANHADO PARA CABO 2,5 MM2, 1 FURO E 1 COMPRESSAO, PARA PARAFUSO DE FIXACAO M5	Material	UN	2,0000000	1,00	2,00
Insumo	00034616	SINAPI	DISJUNTOR TERMOMAGNETICO PARA TRILHO DIN (IEC), BIPOLAR, 6 - 32 A	Material	UN	1,0000000	44,21	44,21

MO sem LS => 1,47 LS => 1,67 MO com LS => 3,14
Valor do BDI => 11,33 Valor com BDI => 61,76

9.8	Código	Banco	Descrição	Tipo	Und	Quant.	Valor Unit	Total
Composição	93665	SINAPI	DISJUNTOR BIPOLAR TIPO DIN, CORRENTE NOMINAL DE 40A - FORNECIMENTO E INSTALAÇÃO. AF_10/2020	INEL - INSTALAÇÃO ELÉTRICA/ELETRIFICAÇÃO E	UN	1,0000000	63,15	63,15
Composição Auxiliar	88264	SINAPI	ELETRICISTA COM ENCARGOS COMPLEMENTARES	SEDI - SERVIÇOS DIVERSOS	H	0,2705000	31,90	8,62
Composição Auxiliar	88247	SINAPI	AUXILIAR DE ELETRICISTA COM ENCARGOS COMPLEMENTARES	SEDI - SERVIÇOS DIVERSOS	H	0,2705000	28,28	7,64
Insumo	00034623	SINAPI	DISJUNTOR TERMOMAGNETICO PARA TRILHO DIN (IEC), BIPOLAR, 40 - 50 A	Material	UN	1,0000000	43,53	43,53
Insumo	00001574	SINAPI	TERMINAL A COMPRESSAO EM COBRE ESTANHADO PARA CABO 10 MM2, 1 FURO E 1 COMPRESSAO, PARA PARAFUSO DE FIXACAO M6	Material	UN	2,0000000	1,68	3,36

MO sem LS => 5,69 LS => 6,43 MO com LS => 12,12
Valor do BDI => 14,18 Valor com BDI => 77,33

9.9	Código	Banco	Descrição	Tipo	Und	Quant.	Valor Unit	Total
Composição	91863	SINAPI	ELETRODUTO RÍGIDO ROSCÁVEL, PVC, DN 25 MM (3/4"), PARA CIRCUITOS TERMINAIS, INSTALADO EM FORRO - FORNECIMENTO E INSTALAÇÃO. AF_03/2023	INEL - INSTALAÇÃO ELÉTRICA/ELETRIFICAÇÃO E ILUMINAÇÃO EXTERNA	M	1,0000000	12,75	12,75
Composição Auxiliar	88264	SINAPI	ELETRICISTA COM ENCARGOS COMPLEMENTARES	SEDI - SERVIÇOS DIVERSOS	H	0,1190000	31,90	3,79
Composição Auxiliar	88247	SINAPI	AUXILIAR DE ELETRICISTA COM ENCARGOS COMPLEMENTARES	SEDI - SERVIÇOS DIVERSOS	H	0,1190000	28,28	3,36
Insumo	00002674	SINAPI	ELETRODUTO DE PVC RÍGIDO ROSCAVEL DE 3/4 ", SEM LUVA	Material	M	1,0170000	5,51	5,60

MO sem LS => 2,50 LS => 2,83 MO com LS => 5,33
Valor do BDI => 2,86 Valor com BDI => 15,61

9.10	Código	Banco	Descrição	Tipo	Und	Quant.	Valor Unit	Total
Composição	91928	SINAPI	CABO DE COBRE FLEXÍVEL ISOLADO, 4 MM², ANTI-CHAMA 450/750 V, PARA CIRCUITOS TERMINAIS - FORNECIMENTO E INSTALAÇÃO. AF_03/2023	INEL - INSTALAÇÃO ELÉTRICA/ELETRIFICAÇÃO E ILUMINAÇÃO EXTERNA	M	1,0000000	7,77	7,77
Composição Auxiliar	88264	SINAPI	ELETRICISTA COM ENCARGOS COMPLEMENTARES	SEDI - SERVIÇOS DIVERSOS	H	0,0390000	31,90	1,24
Composição Auxiliar	88247	SINAPI	AUXILIAR DE ELETRICISTA COM ENCARGOS COMPLEMENTARES	SEDI - SERVIÇOS DIVERSOS	H	0,0390000	28,28	1,10
Insumo	00000981	SINAPI	CABO DE COBRE, FLEXIVEL, CLASSE 4 OU 5, ISOLACAO EM PVC/A, ANTICHAMA BWF-B, 1 CONDUTOR, 450/750 V, SECAO NOMINAL 4 MM2	Material	M	1,2434000	4,35	5,40
Insumo	00021127	SINAPI	FITA ISOLANTE ADESIVA ANTICHAMA, USO ATE 750 V, EM ROLO DE 19 MM X 5 M	Material	UN	0,0094000	3,78	0,03

Av. Afonso Pena - Centro - Alto Alegre dos Parecis / RO

/

Prefeitura Municipal de Alto Alegre dos Parecis
CNPJ: 84.744.994/0001-40

					MO sem LS =>	0,81	LS =>	0,93	MO com LS =>	1,74
					Valor do BDI =>	1,74			Valor com BDI =>	9,51
9.14	Código	Banco	Descrição	Tipo	Und	Quant.	Valor Unit	Total		
Composição	101876	SINAPI	QUADRO DE DISTRIBUIÇÃO DE ENERGIA EM PVC, DE EMBUTIR, SEM BARRAMENTO, PARA 6 DISJUNTORES - FORNECIMENTO E INSTALAÇÃO. AF_10/2020	INEL - INSTALAÇÃO ELÉTRICA/ELETRIFICAÇÃO E ILUMINAÇÃO EXTERNA	UN	1,0000000	89,38	89,38		
Composição Auxiliar	87367	SINAPI	ARGAMASSA TRAÇO 1:1:6 (EM VOLUME DE CIMENTO, CAL E AREIA MÉDIA ÚMIDA) PARA EMBOÇO/MASSA ÚNICA/ASSENTAMENTO DE ALVENARIA DE VEDAÇÃO, PREPARO MANUAL. AF_08/2019	SEDI - SERVIÇOS DIVERSOS	m³	0,0044000	908,99	3,99		
Composição Auxiliar	88264	SINAPI	ELETRICISTA COM ENCARGOS COMPLEMENTARES	SEDI - SERVIÇOS DIVERSOS	H	0,3259000	31,90	10,39		
Composição Auxiliar	88247	SINAPI	AUXILIAR DE ELETRICISTA COM ENCARGOS COMPLEMENTARES	SEDI - SERVIÇOS DIVERSOS	H	0,3259000	28,28	9,21		
Insunmo	00039795	SINAPI	QUADRO DE DISTRIBUICAO, SEM BARRAMENTO, EM PVC, DE EMBUTIR, PARA 6 DISJUNTORES NEMA OU 8 DISJUNTORES DIN	Material	UN	1,0000000	65,79	65,79		
					MO sem LS =>	7,29	LS =>	8,22	MO com LS =>	15,51
					Valor do BDI =>	20,08			Valor com BDI =>	109,46
10.1	Código	Banco	Descrição	Tipo	Und	Quant.	Valor Unit	Total		
Composição	87894	SINAPI	CHAPISCO APLICADO EM ALVENARIA (SEM PRESENÇA DE VÃOS) E ESTRUTURAS DE CONCRETO DE FACHADA, COM COLHER DE PEDREIRO. ARGAMASSA TRAÇO 1:3 COM PREPARO EM BETONEIRA 400L. AF_10/2022	REVE - REVESTIMENTO E TRATAMENTO DE SUPERFÍCIES	m²	1,0000000	8,15	8,15		
Composição Auxiliar	88316	SINAPI	SERVENTE COM ENCARGOS COMPLEMENTARES	SEDI - SERVIÇOS DIVERSOS	H	0,0465000	26,01	1,20		
Composição Auxiliar	87313	SINAPI	ARGAMASSA TRAÇO 1:3 (EM VOLUME DE CIMENTO E AREIA GROSSA ÚMIDA) PARA CHAPISCO CONVENCIONAL, PREPARO MECÂNICO COM BETONEIRA 400 L. AF_08/2019	SEDI - SERVIÇOS DIVERSOS	m³	0,0037000	740,45	2,73		
Composição Auxiliar	88309	SINAPI	PEDREIRO COM ENCARGOS COMPLEMENTARES	SEDI - SERVIÇOS DIVERSOS	H	0,1394000	30,28	4,22		
					MO sem LS =>	2,02	LS =>	2,28	MO com LS =>	4,30
					Valor do BDI =>	1,83			Valor com BDI =>	9,98
10.2	Código	Banco	Descrição	Tipo	Und	Quant.	Valor Unit	Total		
Composição	87530	SINAPI	MASSA ÚNICA, EM ARGAMASSA TRAÇO 1:2:8, PREPARO MANUAL, APLICADA MANUALMENTE EM PAREDES INTERNAS DE AMBIENTES COM ÁREA ENTRE 5M² E 10M², E = 17,5MM, COM TALISCAS. AF_03/2024	REVE - REVESTIMENTO E TRATAMENTO DE SUPERFÍCIES	m²	1,0000000	47,62	47,62		
Composição Auxiliar	87369	SINAPI	ARGAMASSA TRAÇO 1:2:8 (EM VOLUME DE CIMENTO, CAL E AREIA MÉDIA ÚMIDA) PARA EMBOÇO/MASSA ÚNICA/ASSENTAMENTO DE ALVENARIA DE VEDAÇÃO, PREPARO MANUAL. AF_08/2019	SEDI - SERVIÇOS DIVERSOS	m³	0,0304000	894,23	27,18		
Composição Auxiliar	88309	SINAPI	PEDREIRO COM ENCARGOS COMPLEMENTARES	SEDI - SERVIÇOS DIVERSOS	H	0,4724000	30,28	14,30		
Composição Auxiliar	88316	SINAPI	SERVENTE COM ENCARGOS COMPLEMENTARES	SEDI - SERVIÇOS DIVERSOS	H	0,2362000	26,01	6,14		
					MO sem LS =>	10,00	LS =>	11,27	MO com LS =>	21,27
					Valor do BDI =>	10,70			Valor com BDI =>	58,32

Av. Afonso Pena - Centro - Alto Alegre dos Parecis / RO
/

Prefeitura Municipal de Alto Alegre dos Parecis
CNPJ: 84.744.994/0001-40

10.3	Código	Banco	Descrição	Tipo	Und	Quant.	Valor Unit	Total		
Composição	88497	SINAPI	EMASSAMENTO COM MASSA LÁTEX, APLICAÇÃO EM PAREDE, DUAS DEMÃOS, LIXAMENTO MANUAL. AF_04/2023	PINT - PINTURAS	m²	1,0000000	19,66	19,66		
Composição Auxiliar	88316	SINAPI	SERVENTE COM ENCARGOS COMPLEMENTARES	SEDI - SERVIÇOS DIVERSOS	H	0,1203000	26,01	3,12		
Composição Auxiliar	88310	SINAPI	PINTOR COM ENCARGOS COMPLEMENTARES	SEDI - SERVIÇOS DIVERSOS	H	0,3610000	31,95	11,53		
Insumo	00003767	SINAPI	LIXA EM FOLHA PARA PAREDE OU MADEIRA, NUMERO 120, COR VERMELHA	Material	UN	0,0802000	1,24	0,09		
Insumo	00043626	SINAPI	MASSA CORRIDA PARA SUPERFICIES DE AMBIENTES INTERNOS	Material	KG	1,3389000	3,68	4,92		
					MO sem LS =>	4,86	LS =>	5,48	MO com LS =>	10,34
					Valor do BDI =>	4,41			Valor com BDI =>	24,07
10.4	Código	Banco	Descrição	Tipo	Und	Quant.	Valor Unit	Total		
Composição	88489	SINAPI	PINTURA LÁTEX ACRÍLICA PREMIUM, APLICAÇÃO MANUAL EM PAREDES, DUAS DEMÃOS. AF_04/2023	PINT - PINTURAS	m²	1,0000000	13,74	13,74		
Composição Auxiliar	88310	SINAPI	PINTOR COM ENCARGOS COMPLEMENTARES	SEDI - SERVIÇOS DIVERSOS	H	0,1631000	31,95	5,21		
Composição Auxiliar	88316	SINAPI	SERVENTE COM ENCARGOS COMPLEMENTARES	SEDI - SERVIÇOS DIVERSOS	H	0,0544000	26,01	1,41		
Insumo	00007356	SINAPI	TINTA LATEX ACRILICA PREMIUM, COR BRANCO FOSCO	Material	L	0,2285000	31,19	7,12		
					MO sem LS =>	2,19	LS =>	2,47	MO com LS =>	4,66
					Valor do BDI =>	3,08			Valor com BDI =>	16,82
10.5	Código	Banco	Descrição	Tipo	Und	Quant.	Valor Unit	Total		
Composição	88415	SINAPI	APLICAÇÃO MANUAL DE FUNDO SELADOR ACRÍLICO EM PAREDES EXTERNAS DE CASAS. AF_03/2024	PINT - PINTURAS	m²	1,0000000	4,30	4,30		
Composição Auxiliar	88316	SINAPI	SERVENTE COM ENCARGOS COMPLEMENTARES	SEDI - SERVIÇOS DIVERSOS	H	0,0092000	26,01	0,23		
Composição Auxiliar	88310	SINAPI	PINTOR COM ENCARGOS COMPLEMENTARES	SEDI - SERVIÇOS DIVERSOS	H	0,0566000	31,95	1,80		
Insumo	00006085	SINAPI	SELADOR ACRILICO OPACO PREMIUM INTERIOR/EXTERIOR	Material	L	0,2947200	7,73	2,27		
					MO sem LS =>	0,67	LS =>	0,76	MO com LS =>	1,43
					Valor do BDI =>	0,96			Valor com BDI =>	5,26
11.1	Código	Banco	Descrição	Tipo	Und	Quant.	Valor Unit	Total		
Composição	99804	SINAPI	LIMPEZA DE PISO CERÂMICO OU PORCELANATO UTILIZANDO DETERGENTE NEUTRO E ESCOVAÇÃO MANUAL. AF_04/2019	SEDI - SERVIÇOS DIVERSOS	m²	1,0000000	6,53	6,53		
Composição Auxiliar	88316	SINAPI	SERVENTE COM ENCARGOS COMPLEMENTARES	SEDI - SERVIÇOS DIVERSOS	H	0,2480000	26,01	6,45		
Insumo	00044329	SINAPI	DETERGENTE NEUTRO USO GERAL, CONCENTRADO	Material	L	0,0060000	13,59	0,08		
					MO sem LS =>	2,14	LS =>	2,43	MO com LS =>	4,57
					Valor do BDI =>	1,46			Valor com BDI =>	7,99
11.2	Código	Banco	Descrição	Tipo	Und	Quant.	Valor Unit	Total		

Av. Afonso Pena - Centro - Alto Alegre dos Parecis / RO

/



Prefeitura Municipal de Alto Alegre dos Parecis
CNPJ: 84.744.994/0001-40

Composição	100982	SINAPI	CARGA, MANOBRÁ E DESCARGA DE ENTULHO EM CAMINHÃO BASCULANTE 10 M³ - CARGA COM ESCAVADEIRA HIDRÁULICA (CAÇAMBA DE 0,80 M³ / 111 HP) E DESCARGA LIVRE (UNIDADE: M3). AF_07/2020	TRAN - TRANSPORTES, CARGAS E DESCARGAS	m³	1,0000000	10,20	10,20	
Composição Auxiliar	5631	SINAPI	ESCAVADEIRA HIDRÁULICA SOBRE ESTEIRAS, CAÇAMBA 0,80 M3, PESO OPERACIONAL 17 T, POTENCIA BRUTA 111 HP - CHP DIURNO. AF_06/2014	CHOR - CUSTOS HORÁRIOS DE MÁQUINAS E EQUIPAMENTOS	CHP	0,0083000	244,69	2,03	
Composição Auxiliar	91387	SINAPI	CAMINHÃO BASCULANTE 10 M3, TRUCADO CABINE SIMPLES, PESO BRUTO TOTAL 23.000 KG, CARGA ÚTIL MÁXIMA 15.935 KG, DISTÂNCIA ENTRE EIXOS 4,80 M, POTÊNCIA 230 CV INCLUSIVE CAÇAMBA METÁLICA - CHI DIURNO. AF_06/2014	CHOR - CUSTOS HORÁRIOS DE MÁQUINAS E EQUIPAMENTOS	CHI	0,0138000	81,37	1,12	
Composição Auxiliar	91386	SINAPI	CAMINHÃO BASCULANTE 10 M3, TRUCADO CABINE SIMPLES, PESO BRUTO TOTAL 23.000 KG, CARGA ÚTIL MÁXIMA 15.935 KG, DISTÂNCIA ENTRE EIXOS 4,80 M, POTÊNCIA 230 CV INCLUSIVE CAÇAMBA METÁLICA - CHP DIURNO. AF_06/2014	CHOR - CUSTOS HORÁRIOS DE MÁQUINAS E EQUIPAMENTOS	CHP	0,0198000	302,71	5,99	
Composição Auxiliar	5632	SINAPI	ESCAVADEIRA HIDRÁULICA SOBRE ESTEIRAS, CAÇAMBA 0,80 M3, PESO OPERACIONAL 17 T, POTENCIA BRUTA 111 HP - CHI DIURNO. AF_06/2014	CHOR - CUSTOS HORÁRIOS DE MÁQUINAS E EQUIPAMENTOS	CHI	0,0105000	101,35	1,06	
				MO sem LS =>	0,63	LS =>	0,72	MO com LS =>	1,35
				Valor do BDI =>	2,29			Valor com BDI =>	12,49

Composições Auxiliares

	Código	Banco	Descrição	Tipo	Und	Quant.	Valor Unit	Total	
Composição	88238	SINAPI	AJUDANTE DE ARMADOR COM ENCARGOS COMPLEMENTARES	SEDI - SERVIÇOS DIVERSOS	H	1,0000000	27,67	27,67	
Composição Auxiliar	95308	SINAPI	CURSO DE CAPACITAÇÃO PARA AJUDANTE DE ARMADOR (ENCARGOS COMPLEMENTARES) - HORISTA	SEDI - SERVIÇOS DIVERSOS	H	1,0000000	0,26	0,26	
Insumo	00043489	SINAPI	EPI - FAMILIA PEDREIRO - HORISTA (ENCARGOS COMPLEMENTARES - COLETADO CAIXA)	Material	H	1,0000000	1,31	1,31	
Insumo	00043465	SINAPI	FERRAMENTAS - FAMILIA PEDREIRO - HORISTA (ENCARGOS COMPLEMENTARES - COLETADO CAIXA)	Material	H	1,0000000	0,78	0,78	
Insumo	00037370	SINAPI	ALIMENTACAO - HORISTA (COLETADO CAIXA - ENCARGOS COMPLEMENTARES)	Material	H	1,0000000	3,44	3,44	
Insumo	00037373	SINAPI	SEGURO - HORISTA (COLETADO CAIXA - ENCARGOS COMPLEMENTARES)	Material	H	1,0000000	0,08	0,08	
Insumo	00037372	SINAPI	EXAMES - HORISTA (COLETADO CAIXA - ENCARGOS COMPLEMENTARES)	Material	H	1,0000000	1,43	1,43	
Insumo	00006114	SINAPI	AJUDANTE DE ARMADOR (HORISTA)	Mão de Obra	H	1,0000000	19,77	19,77	
Insumo	00037371	SINAPI	TRANSPORTE - HORISTA (COLETADO CAIXA - ENCARGOS COMPLEMENTARES)	Material	H	1,0000000	0,60	0,60	
				MO sem LS =>	9,41	LS =>	10,62	MO com LS =>	20,03
				Valor do BDI =>	6,21			Valor com BDI =>	33,88
	Código	Banco	Descrição	Tipo	Und	Quant.	Valor Unit	Total	

Av. Afonso Pena - Centro - Alto Alegre dos Parecis / RO
/

Prefeitura Municipal de Alto Alegre dos Parecis
CNPJ: 84.744.994/0001-40

Composição	88239	SINAPI	AJUDANTE DE CARPINTEIRO COM ENCARGOS COMPLEMENTARES	SEDI - SERVIÇOS DIVERSOS	H	1,0000000	27,52	27,52	
Composição Auxiliar	95309	SINAPI	CURSO DE CAPACITAÇÃO PARA AJUDANTE DE CARPINTEIRO (ENCARGOS COMPLEMENTARES) - HORISTA	SEDI - SERVIÇOS DIVERSOS	H	1,0000000	0,33	0,33	
Insumo	00037373	SINAPI	SEGURO - HORISTA (COLETADO CAIXA - ENCARGOS COMPLEMENTARES)	Material	H	1,0000000	0,08	0,08	
Insumo	00037370	SINAPI	ALIMENTACAO - HORISTA (COLETADO CAIXA - ENCARGOS COMPLEMENTARES)	Material	H	1,0000000	3,44	3,44	
Insumo	00043483	SINAPI	EPI - FAMILIA CARPINTEIRO DE FORMAS - HORISTA (ENCARGOS COMPLEMENTARES - COLETADO CAIXA)	Material	H	1,0000000	1,43	1,43	
Insumo	00037372	SINAPI	EXAMES - HORISTA (COLETADO CAIXA - ENCARGOS COMPLEMENTARES)	Material	H	1,0000000	1,43	1,43	
Insumo	00006117	SINAPI	CARPINTEIRO AUXILIAR (HORISTA)	Mão de Obra	H	1,0000000	19,77	19,77	
Insumo	00043459	SINAPI	FERRAMENTAS - FAMILIA CARPINTEIRO DE FORMAS - HORISTA (ENCARGOS COMPLEMENTARES - COLETADO CAIXA)	Material	H	1,0000000	0,44	0,44	
Insumo	00037371	SINAPI	TRANSPORTE - HORISTA (COLETADO CAIXA - ENCARGOS COMPLEMENTARES)	Material	H	1,0000000	0,60	0,60	
				MO sem LS =>	9,45	LS =>	10,65	MO com LS =>	20,10
				Valor do BDI =>	6,18			Valor com BDI =>	33,70

	Código	Banco	Descrição	Tipo	Und	Quant.	Valor Unit	Total	
Composição	88243	SINAPI	AJUDANTE ESPECIALIZADO COM ENCARGOS COMPLEMENTARES	SEDI - SERVIÇOS DIVERSOS	H	1,0000000	27,86	27,86	
Composição Auxiliar	95313	SINAPI	CURSO DE CAPACITAÇÃO PARA AJUDANTE ESPECIALIZADO (ENCARGOS COMPLEMENTARES) - HORISTA	SEDI - SERVIÇOS DIVERSOS	H	1,0000000	0,26	0,26	
Insumo	00043491	SINAPI	EPI - FAMILIA SERVENTE - HORISTA (ENCARGOS COMPLEMENTARES - COLETADO CAIXA)	Material	H	1,0000000	1,39	1,39	
Insumo	00043467	SINAPI	FERRAMENTAS - FAMILIA SERVENTE - HORISTA (ENCARGOS COMPLEMENTARES - COLETADO CAIXA)	Material	H	1,0000000	0,61	0,61	
Insumo	00037371	SINAPI	TRANSPORTE - HORISTA (COLETADO CAIXA - ENCARGOS COMPLEMENTARES)	Material	H	1,0000000	0,60	0,60	
Insumo	00037372	SINAPI	EXAMES - HORISTA (COLETADO CAIXA - ENCARGOS COMPLEMENTARES)	Material	H	1,0000000	1,43	1,43	
Insumo	00000242	SINAPI	AJUDANTE ESPECIALIZADO (HORISTA)	Mão de Obra	H	1,0000000	20,05	20,05	
Insumo	00037373	SINAPI	SEGURO - HORISTA (COLETADO CAIXA - ENCARGOS COMPLEMENTARES)	Material	H	1,0000000	0,08	0,08	
Insumo	00037370	SINAPI	ALIMENTACAO - HORISTA (COLETADO CAIXA - ENCARGOS COMPLEMENTARES)	Material	H	1,0000000	3,44	3,44	
				MO sem LS =>	9,54	LS =>	10,77	MO com LS =>	20,31
				Valor do BDI =>	6,26			Valor com BDI =>	34,12

	Código	Banco	Descrição	Tipo	Und	Quant.	Valor Unit	Total
Composição	88627	SINAPI	ARGAMASSA TRAÇO 1:0,5:4,5 (EM VOLUME DE CIMENTO, CAL E AREIA MÉDIA ÚMIDA) PARA ASSENTAMENTO DE ALVENARIA, PREPARO MANUAL. AF_08/2019	SEDI - SERVIÇOS DIVERSOS	m³	1,0000000	876,72	876,72
Composição Auxiliar	88316	SINAPI	SERVENTE COM ENCARGOS COMPLEMENTARES	SEDI - SERVIÇOS DIVERSOS	H	8,7800000	26,01	228,36

Av. Afonso Pena - Centro - Alto Alegre dos Parecis / RO
/

Prefeitura Municipal de Alto Alegre dos Parecis
CNPJ: 84.744.994/0001-40

Insumo	00000370	SINAPI	AREIA MEDIA - POSTO JAZIDA/FORNECEDOR (RETIRADO NA JAZIDA, SEM TRANSPORTE)	Material	m³	1,1300000	145,00	163,85
Insumo	00001106	SINAPI	CAL HIDRATADA CH-I PARA ARGAMASSAS	Material	KG	75,4700000	1,29	97,35
Insumo	00001379	SINAPI	CIMENTO PORTLAND COMPOSTO CP II-32	Material	KG	339,6200000	1,14	387,16
					MO sem LS =>	76,20	LS =>	85,87
					Valor do BDI =>	196,99	MO com LS =>	162,07
							Valor com BDI =>	1.073,71
Composição	87367	SINAPI	ARGAMASSA TRAÇO 1:1:6 (EM VOLUME DE CIMENTO, CAL E AREIA MÉDIA ÚMIDA) PARA EMBOÇO/MASSA ÚNICA/ASSENTAMENTO DE ALVENARIA DE VEDAÇÃO, PREPARO MANUAL. AF_08/2019	SEDI - SERVIÇOS DIVERSOS	m³	1,0000000	908,99	908,99
Composição Auxiliar	88316	SINAPI	SERVENTE COM ENCARGOS COMPLEMENTARES	SEDI - SERVIÇOS DIVERSOS	H	11,2300000	26,01	292,09
Insumo	00000370	SINAPI	AREIA MEDIA - POSTO JAZIDA/FORNECEDOR (RETIRADO NA JAZIDA, SEM TRANSPORTE)	Material	m³	1,1600000	145,00	168,20
Insumo	00001106	SINAPI	CAL HIDRATADA CH-I PARA ARGAMASSAS	Material	KG	116,4000000	1,29	150,15
Insumo	00001379	SINAPI	CIMENTO PORTLAND COMPOSTO CP II-32	Material	KG	261,8900000	1,14	298,55
					MO sem LS =>	97,47	LS =>	109,83
					Valor do BDI =>	204,25	MO com LS =>	207,30
							Valor com BDI =>	1.113,24
Composição	87369	SINAPI	ARGAMASSA TRAÇO 1:2:8 (EM VOLUME DE CIMENTO, CAL E AREIA MÉDIA ÚMIDA) PARA EMBOÇO/MASSA ÚNICA/ASSENTAMENTO DE ALVENARIA DE VEDAÇÃO, PREPARO MANUAL. AF_08/2019	SEDI - SERVIÇOS DIVERSOS	m³	1,0000000	894,23	894,23
Composição Auxiliar	88316	SINAPI	SERVENTE COM ENCARGOS COMPLEMENTARES	SEDI - SERVIÇOS DIVERSOS	H	11,1000000	26,01	288,71
Insumo	00000370	SINAPI	AREIA MEDIA - POSTO JAZIDA/FORNECEDOR (RETIRADO NA JAZIDA, SEM TRANSPORTE)	Material	m³	1,1400000	145,00	165,30
Insumo	00001379	SINAPI	CIMENTO PORTLAND COMPOSTO CP II-32	Material	KG	192,5200000	1,14	219,47
Insumo	00001106	SINAPI	CAL HIDRATADA CH-I PARA ARGAMASSAS	Material	KG	171,1300000	1,29	220,75
					MO sem LS =>	96,34	LS =>	108,56
					Valor do BDI =>	200,93	MO com LS =>	204,90
							Valor com BDI =>	1.095,16
Composição	87292	SINAPI	ARGAMASSA TRAÇO 1:2:8 (EM VOLUME DE CIMENTO, CAL E AREIA MÉDIA ÚMIDA) PARA EMBOÇO/MASSA ÚNICA/ASSENTAMENTO DE ALVENARIA DE VEDAÇÃO, PREPARO MECÂNICO COM BETONEIRA 400 L. AF_08/2019	SEDI - SERVIÇOS DIVERSOS	m³	1,0000000	735,56	735,56
Composição Auxiliar	88831	SINAPI	BETONEIRA CAPACIDADE NOMINAL DE 400 L, CAPACIDADE DE MISTURA 280 L, MOTOR ELÉTRICO TRIFÁSICO POTÊNCIA DE 2 CV, SEM CARREGADOR - CHI DIURNO. AF_05/2023	CHOR - CUSTOS HORÁRIOS DE MÁQUINAS E EQUIPAMENTOS	CHI	3,4500000	0,43	1,48

Av. Afonso Pena - Centro - Alto Alegre dos Parecis / RO
/

Prefeitura Municipal de Alto Alegre dos Parecis
CNPJ: 84.744.994/0001-40

Composição Auxiliar	88830	SINAPI	BETONEIRA CAPACIDADE NOMINAL DE 400 L, CAPACIDADE DE MISTURA 280 L, MOTOR ELÉTRICO TRIFÁSICO POTÊNCIA DE 2 CV, SEM CARREGADOR - CHP DIURNO. AF_05/2023	CHOR - CUSTOS HORÁRIOS DE MÁQUINAS E EQUIPAMENTOS	CHP	1,0500000	2,82	2,96
Composição Auxiliar	88377	SINAPI	OPERADOR DE BETONEIRA ESTACIONÁRIA/MISTURADOR COM ENCARGOS COMPLEMENTARES	SEDI - SERVIÇOS DIVERSOS	H	4,5000000	25,57	115,06
Insumo	00000370	SINAPI	AREIA MEDIA - POSTO JAZIDA/FORNECEDOR (RETIRADO NA JAZIDA, SEM TRANSPORTE)	Material	m³	1,1600000	145,00	168,20
Insumo	00001379	SINAPI	CIMENTO PORTLAND COMPOSTO CP II-32	Material	KG	195,8600000	1,14	223,28
Insumo	00001106	SINAPI	CAL HIDRATADA CH-I PARA ARGAMASSAS	Material	KG	174,1000000	1,29	224,58

MO sem LS =>	40,45	LS =>	45,59	MO com LS =>	86,04
Valor do BDI =>	165,28			Valor com BDI =>	900,84

	Código	Banco	Descrição	Tipo	Und	Quant.	Valor Unit	Total
Composição	87313	SINAPI	ARGAMASSA TRAÇO 1:3 (EM VOLUME DE CIMENTO E AREIA GROSSA ÚMIDA) PARA CHAPISCO CONVENCIONAL, PREPARO MECÂNICO COM BETONEIRA 400 L. AF_08/2019	SEDI - SERVIÇOS DIVERSOS	m³	1,0000000	740,45	740,45
Composição Auxiliar	88830	SINAPI	BETONEIRA CAPACIDADE NOMINAL DE 400 L, CAPACIDADE DE MISTURA 280 L, MOTOR ELÉTRICO TRIFÁSICO POTÊNCIA DE 2 CV, SEM CARREGADOR - CHP DIURNO. AF_05/2023	CHOR - CUSTOS HORÁRIOS DE MÁQUINAS E EQUIPAMENTOS	CHP	1,0100000	2,82	2,84
Composição Auxiliar	88831	SINAPI	BETONEIRA CAPACIDADE NOMINAL DE 400 L, CAPACIDADE DE MISTURA 280 L, MOTOR ELÉTRICO TRIFÁSICO POTÊNCIA DE 2 CV, SEM CARREGADOR - CHI DIURNO. AF_05/2023	CHOR - CUSTOS HORÁRIOS DE MÁQUINAS E EQUIPAMENTOS	CHI	3,3100000	0,43	1,42
Composição Auxiliar	88377	SINAPI	OPERADOR DE BETONEIRA ESTACIONÁRIA/MISTURADOR COM ENCARGOS COMPLEMENTARES	SEDI - SERVIÇOS DIVERSOS	H	4,3200000	25,57	110,46
Insumo	00001379	SINAPI	CIMENTO PORTLAND COMPOSTO CP II-32	Material	KG	426,4900000	1,14	486,19
Insumo	00000367	SINAPI	AREIA GROSSA - POSTO JAZIDA/FORNECEDOR (RETIRADO NA JAZIDA, SEM TRANSPORTE)	Material	m³	0,9500000	146,89	139,54

MO sem LS =>	38,83	LS =>	43,76	MO com LS =>	82,59
Valor do BDI =>	166,37			Valor com BDI =>	906,82

	Código	Banco	Descrição	Tipo	Und	Quant.	Valor Unit	Total
Composição	100475	SINAPI	ARGAMASSA TRAÇO 1:3 (EM VOLUME DE CIMENTO E AREIA MÉDIA ÚMIDA) COM ADIÇÃO DE IMPERMEABILIZANTE, PREPARO MECÂNICO COM BETONEIRA 400 L. AF_08/2019	SEDI - SERVIÇOS DIVERSOS	m³	1,0000000	981,66	981,66
Composição Auxiliar	88377	SINAPI	OPERADOR DE BETONEIRA ESTACIONÁRIA/MISTURADOR COM ENCARGOS COMPLEMENTARES	SEDI - SERVIÇOS DIVERSOS	H	3,7500000	25,57	95,88
Composição Auxiliar	88830	SINAPI	BETONEIRA CAPACIDADE NOMINAL DE 400 L, CAPACIDADE DE MISTURA 280 L, MOTOR ELÉTRICO TRIFÁSICO POTÊNCIA DE 2 CV, SEM CARREGADOR - CHP DIURNO. AF_05/2023	CHOR - CUSTOS HORÁRIOS DE MÁQUINAS E EQUIPAMENTOS	CHP	0,8700000	2,82	2,45
Composição Auxiliar	88831	SINAPI	BETONEIRA CAPACIDADE NOMINAL DE 400 L, CAPACIDADE DE MISTURA 280 L, MOTOR ELÉTRICO TRIFÁSICO POTÊNCIA DE 2 CV, SEM CARREGADOR - CHI DIURNO. AF_05/2023	CHOR - CUSTOS HORÁRIOS DE MÁQUINAS E EQUIPAMENTOS	CHI	2,8800000	0,43	1,23

Av. Afonso Pena - Centro - Alto Alegre dos Parecis / RO
/

Prefeitura Municipal de Alto Alegre dos Parecis
CNPJ: 84.744.994/0001-40

Insumo	00000123	SINAPI	ADITIVO IMPERMEABILIZANTE DE PEGA NORMAL PARA ARGAMASSAS E CONCRETOS SEM ARMACAO, LIQUIDO E ISENTO DE CLORETOS	Material	L	19,4400000	8,82	171,46	
Insumo	00000370	SINAPI	AREIA MEDIA - POSTO JAZIDA/FORNECEDOR (RETIRADO NA JAZIDA, SEM TRANSPORTE)	Material	m³	1,0800000	145,00	156,60	
Insumo	00001379	SINAPI	CIMENTO PORTLAND COMPOSTO CP II-32	Material	KG	486,0000000	1,14	554,04	
				MO sem LS =>	33,71	LS =>	37,99	MO com LS =>	71,70
				Valor do BDI =>	220,57			Valor com BDI =>	1.202,23

	Código	Banco	Descrição	Tipo	Und	Quant.	Valor Unit	Total	
Composição	88629	SINAPI	ARGAMASSA TRAÇO 1:3 (EM VOLUME DE CIMENTO E AREIA MÉDIA ÚMIDA), PREPARO MANUAL. AF_08/2019	SEDI - SERVIÇOS DIVERSOS	m³	1,0000000	928,62	928,62	
Composição Auxiliar	88316	SINAPI	SERVENTE COM ENCARGOS COMPLEMENTARES	SEDI - SERVIÇOS DIVERSOS	H	8,5700000	26,01	222,90	
Insumo	00000370	SINAPI	AREIA MEDIA - POSTO JAZIDA/FORNECEDOR (RETIRADO NA JAZIDA, SEM TRANSPORTE)	Material	m³	1,0700000	145,00	155,15	
Insumo	00001379	SINAPI	CIMENTO PORTLAND COMPOSTO CP II-32	Material	KG	482,9600000	1,14	550,57	
				MO sem LS =>	74,38	LS =>	83,82	MO com LS =>	158,20
				Valor do BDI =>	208,66			Valor com BDI =>	1.137,28

	Código	Banco	Descrição	Tipo	Und	Quant.	Valor Unit	Total	
Composição	87316	SINAPI	ARGAMASSA TRAÇO 1:4 (EM VOLUME DE CIMENTO E AREIA GROSSA ÚMIDA) PARA CHAPISCO CONVENCIONAL, PREPARO MECÂNICO COM BETONEIRA 400 L. AF_08/2019	SEDI - SERVIÇOS DIVERSOS	m³	1,0000000	664,64	664,64	
Composição Auxiliar	88830	SINAPI	BETONEIRA CAPACIDADE NOMINAL DE 400 L, CAPACIDADE DE MISTURA 280 L, MOTOR ELÉTRICO TRIFÁSICO POTÊNCIA DE 2 CV, SEM CARREGADOR - CHP DIURNO. AF_05/2023	CHOR - CUSTOS HORÁRIOS DE MÁQUINAS E EQUIPAMENTOS	CHP	1,0800000	2,82	3,04	
Composição Auxiliar	88831	SINAPI	BETONEIRA CAPACIDADE NOMINAL DE 400 L, CAPACIDADE DE MISTURA 280 L, MOTOR ELÉTRICO TRIFÁSICO POTÊNCIA DE 2 CV, SEM CARREGADOR - CHI DIURNO. AF_05/2023	CHOR - CUSTOS HORÁRIOS DE MÁQUINAS E EQUIPAMENTOS	CHI	3,5600000	0,43	1,53	
Composição Auxiliar	88377	SINAPI	OPERADOR DE BETONEIRA ESTACIONÁRIA/MISTURADOR COM ENCARGOS COMPLEMENTARES	SEDI - SERVIÇOS DIVERSOS	H	4,6400000	25,57	118,64	
Insumo	00000367	SINAPI	AREIA GROSSA - POSTO JAZIDA/FORNECEDOR (RETIRADO NA JAZIDA, SEM TRANSPORTE)	Material	m³	1,0200000	146,89	149,82	
Insumo	00001379	SINAPI	CIMENTO PORTLAND COMPOSTO CP II-32	Material	KG	343,5200000	1,14	391,61	
				MO sem LS =>	41,71	LS =>	47,00	MO com LS =>	88,71
				Valor do BDI =>	149,34			Valor com BDI =>	813,98

	Código	Banco	Descrição	Tipo	Und	Quant.	Valor Unit	Total
Composição	88245	SINAPI	ARMADOR COM ENCARGOS COMPLEMENTARES	SEDI - SERVIÇOS DIVERSOS	H	1,0000000	30,04	30,04
Composição Auxiliar	95314	SINAPI	CURSO DE CAPACITAÇÃO PARA ARMADOR (ENCARGOS COMPLEMENTARES) - HORISTA	SEDI - SERVIÇOS DIVERSOS	H	1,0000000	0,29	0,29
Insumo	00037372	SINAPI	EXAMES - HORISTA (COLETADO CAIXA - ENCARGOS COMPLEMENTARES)	Material	H	1,0000000	1,43	1,43

Av. Afonso Pena - Centro - Alto Alegre dos Parecis / RO
/

Prefeitura Municipal de Alto Alegre dos Parecis
CNPJ: 84.744.994/0001-40

Insumo	00037370	SINAPI	ALIMENTACAO - HORISTA (COLETADO CAIXA - ENCARGOS COMPLEMENTARES)	Material	H	1,0000000	3,44	3,44	
Insumo	00043489	SINAPI	EPI - FAMILIA PEDREIRO - HORISTA (ENCARGOS COMPLEMENTARES - COLETADO CAIXA)	Material	H	1,0000000	1,31	1,31	
Insumo	00000378	SINAPI	ARMADOR (HORISTA)	Mão de Obra	H	1,0000000	22,11	22,11	
Insumo	00037373	SINAPI	SEGURO - HORISTA (COLETADO CAIXA - ENCARGOS COMPLEMENTARES)	Material	H	1,0000000	0,08	0,08	
Insumo	00037371	SINAPI	TRANSPORTE - HORISTA (COLETADO CAIXA - ENCARGOS COMPLEMENTARES)	Material	H	1,0000000	0,60	0,60	
Insumo	00043465	SINAPI	FERRAMENTAS - FAMILIA PEDREIRO - HORISTA (ENCARGOS COMPLEMENTARES - COLETADO CAIXA)	Material	H	1,0000000	0,78	0,78	
				MO sem LS =>	10,53	LS =>	11,87	MO com LS =>	22,40
				Valor do BDI =>	6,74			Valor com BDI =>	36,78

	Código	Banco	Descrição	Tipo	Und	Quant.	Valor Unit	Total	
Composição	92767	SINAPI	ARMAÇÃO DE LAJE DE ESTRUTURA CONVENCIONAL DE CONCRETO ARMADO UTILIZANDO AÇO CA-60 DE 4,2 MM - MONTAGEM. AF_06/2022	FUES - FUNDAÇÕES E ESTRUTURAS	KG	1,0000000	19,21	19,21	
Composição Auxiliar	88245	SINAPI	ARMADOR COM ENCARGOS COMPLEMENTARES	SEDI - SERVIÇOS DIVERSOS	H	0,1055000	30,04	3,16	
Composição Auxiliar	88238	SINAPI	AJUDANTE DE ARMADOR COM ENCARGOS COMPLEMENTARES	SEDI - SERVIÇOS DIVERSOS	H	0,0172000	27,67	0,47	
Composição Auxiliar	92799	SINAPI	CORTE E DOBRA DE AÇO CA-60, DIÂMETRO DE 4,2 MM. AF_06/2022	FUES - FUNDAÇÕES E ESTRUTURAS	KG	1,0000000	14,34	14,34	
Insumo	00039017	SINAPI	ESPACADOR / DISTANCIADOR CIRCULAR COM ENTRADA LATERAL, EM PLASTICO, PARA VERGALHAO *4,2 A 12,5* MM, COBRIMENTO 20 MM	Material	UN	2,8160000	0,22	0,61	
Insumo	00043132	SINAPI	ARAME RECOZIDO 16 BWG, D = 1,65 MM (0,016 KG/M) OU 18 BWG, D = 1,25 MM (0,01 KG/M)	Material	KG	0,0250000	25,41	0,63	
				MO sem LS =>	2,38	LS =>	2,70	MO com LS =>	5,08
				Valor do BDI =>	4,31			Valor com BDI =>	23,52

	Código	Banco	Descrição	Tipo	Und	Quant.	Valor Unit	Total
Composição	88247	SINAPI	AUXILIAR DE ELETRICISTA COM ENCARGOS COMPLEMENTARES	SEDI - SERVIÇOS DIVERSOS	H	1,0000000	28,28	28,28
Composição Auxiliar	95316	SINAPI	CURSO DE CAPACITAÇÃO PARA AUXILIAR DE ELETRICISTA (ENCARGOS COMPLEMENTARES) - HORISTA	SEDI - SERVIÇOS DIVERSOS	H	1,0000000	0,84	0,84
Insumo	00043460	SINAPI	FERRAMENTAS - FAMILIA ELETRICISTA - HORISTA (ENCARGOS COMPLEMENTARES - COLETADO CAIXA)	Material	H	1,0000000	0,86	0,86
Insumo	00037373	SINAPI	SEGURO - HORISTA (COLETADO CAIXA - ENCARGOS COMPLEMENTARES)	Material	H	1,0000000	0,08	0,08
Insumo	00037371	SINAPI	TRANSPORTE - HORISTA (COLETADO CAIXA - ENCARGOS COMPLEMENTARES)	Material	H	1,0000000	0,60	0,60
Insumo	00000247	SINAPI	AJUDANTE DE ELETRICISTA (HORISTA)	Mão de Obra	H	1,0000000	19,77	19,77
Insumo	00037370	SINAPI	ALIMENTACAO - HORISTA (COLETADO CAIXA - ENCARGOS COMPLEMENTARES)	Material	H	1,0000000	3,44	3,44
Insumo	00043484	SINAPI	EPI - FAMILIA ELETRICISTA - HORISTA (ENCARGOS COMPLEMENTARES - COLETADO CAIXA)	Material	H	1,0000000	1,26	1,26

Av. Afonso Pena - Centro - Alto Alegre dos Parecis / RO
/

Prefeitura Municipal de Alto Alegre dos Parecis
CNPJ: 84.744.994/0001-40

Insumo	00037372	SINAPI	EXAMES - HORISTA (COLETADO CAIXA - ENCARGOS COMPLEMENTARES)	Material	H	1,0000000	1,43	1,43	
				MO sem LS =>	9,69	LS =>	10,92	MO com LS =>	20,61
				Valor do BDI =>	6,35			Valor com BDI =>	34,63
	Código	Banco	Descrição	Tipo	Und	Quant.	Valor Unit	Total	
Composição	88251	SINAPI	AUXILIAR DE SERRALHEIRO COM ENCARGOS COMPLEMENTARES	SEDI - SERVIÇOS DIVERSOS	H	1,0000000	27,67	27,67	
Composição Auxiliar	95320	SINAPI	CURSO DE CAPACITAÇÃO PARA AUXILIAR DE SERRALHEIRO (ENCARGOS COMPLEMENTARES) - HORISTA	SEDI - SERVIÇOS DIVERSOS	H	1,0000000	0,26	0,26	
Insumo	00037373	SINAPI	SEGURO - HORISTA (COLETADO CAIXA - ENCARGOS COMPLEMENTARES)	Material	H	1,0000000	0,08	0,08	
Insumo	00000252	SINAPI	AJUDANTE DE SERRALHEIRO (HORISTA)	Mão de Obra	H	1,0000000	19,77	19,77	
Insumo	00043489	SINAPI	EPI - FAMILIA PEDREIRO - HORISTA (ENCARGOS COMPLEMENTARES - COLETADO CAIXA)	Material	H	1,0000000	1,31	1,31	
Insumo	00037372	SINAPI	EXAMES - HORISTA (COLETADO CAIXA - ENCARGOS COMPLEMENTARES)	Material	H	1,0000000	1,43	1,43	
Insumo	00037370	SINAPI	ALIMENTACAO - HORISTA (COLETADO CAIXA - ENCARGOS COMPLEMENTARES)	Material	H	1,0000000	3,44	3,44	
Insumo	00037371	SINAPI	TRANSPORTE - HORISTA (COLETADO CAIXA - ENCARGOS COMPLEMENTARES)	Material	H	1,0000000	0,60	0,60	
Insumo	00043465	SINAPI	FERRAMENTAS - FAMILIA PEDREIRO - HORISTA (ENCARGOS COMPLEMENTARES - COLETADO CAIXA)	Material	H	1,0000000	0,78	0,78	
				MO sem LS =>	9,41	LS =>	10,62	MO com LS =>	20,03
				Valor do BDI =>	6,21			Valor com BDI =>	33,88
	Código	Banco	Descrição	Tipo	Und	Quant.	Valor Unit	Total	
Composição	88831	SINAPI	BETONEIRA CAPACIDADE NOMINAL DE 400 L, CAPACIDADE DE MISTURA 280 L, MOTOR ELÉTRICO TRIFÁSICO POTÊNCIA DE 2 CV, SEM CARREGADOR - CHI DIURNO. AF_05/2023	CHOR - CUSTOS HORÁRIOS DE MÁQUINAS E EQUIPAMENTOS	CHI	1,0000000	0,43	0,43	
Composição Auxiliar	88827	SINAPI	BETONEIRA CAPACIDADE NOMINAL DE 400 L, CAPACIDADE DE MISTURA 280 L, MOTOR ELÉTRICO TRIFÁSICO POTÊNCIA DE 2 CV, SEM CARREGADOR - JUROS. AF_05/2023	CHOR - CUSTOS HORÁRIOS DE MÁQUINAS E EQUIPAMENTOS	H	1,0000000	0,08	0,08	
Composição Auxiliar	88826	SINAPI	BETONEIRA CAPACIDADE NOMINAL DE 400 L, CAPACIDADE DE MISTURA 280 L, MOTOR ELÉTRICO TRIFÁSICO POTÊNCIA DE 2 CV, SEM CARREGADOR - DEPRECIAÇÃO. AF_05/2023	CHOR - CUSTOS HORÁRIOS DE MÁQUINAS E EQUIPAMENTOS	H	1,0000000	0,35	0,35	
				MO sem LS =>	0,00	LS =>	0,00	MO com LS =>	0,00
				Valor do BDI =>	0,09			Valor com BDI =>	0,52
	Código	Banco	Descrição	Tipo	Und	Quant.	Valor Unit	Total	
Composição	88830	SINAPI	BETONEIRA CAPACIDADE NOMINAL DE 400 L, CAPACIDADE DE MISTURA 280 L, MOTOR ELÉTRICO TRIFÁSICO POTÊNCIA DE 2 CV, SEM CARREGADOR - CHP DIURNO. AF_05/2023	CHOR - CUSTOS HORÁRIOS DE MÁQUINAS E EQUIPAMENTOS	CHP	1,0000000	2,82	2,82	

Av. Afonso Pena - Centro - Alto Alegre dos Parecis / RO
/

Prefeitura Municipal de Alto Alegre dos Parecis
CNPJ: 84.744.994/0001-40

Composição Auxiliar	88829	SINAPI	BETONEIRA CAPACIDADE NOMINAL DE 400 L, CAPACIDADE DE MISTURA 280 L, MOTOR ELÉTRICO TRIFÁSICO POTÊNCIA DE 2 CV, SEM CARREGADOR - MATERIAIS NA OPERAÇÃO. AF_05/2023	CHOR - CUSTOS HORÁRIOS DE MÁQUINAS E EQUIPAMENTOS	H	1,0000000	1,98	1,98	
Composição Auxiliar	88827	SINAPI	BETONEIRA CAPACIDADE NOMINAL DE 400 L, CAPACIDADE DE MISTURA 280 L, MOTOR ELÉTRICO TRIFÁSICO POTÊNCIA DE 2 CV, SEM CARREGADOR - JUROS. AF_05/2023	CHOR - CUSTOS HORÁRIOS DE MÁQUINAS E EQUIPAMENTOS	H	1,0000000	0,08	0,08	
Composição Auxiliar	88828	SINAPI	BETONEIRA CAPACIDADE NOMINAL DE 400 L, CAPACIDADE DE MISTURA 280 L, MOTOR ELÉTRICO TRIFÁSICO POTÊNCIA DE 2 CV, SEM CARREGADOR - MANUTENÇÃO. AF_05/2023	CHOR - CUSTOS HORÁRIOS DE MÁQUINAS E EQUIPAMENTOS	H	1,0000000	0,41	0,41	
Composição Auxiliar	88826	SINAPI	BETONEIRA CAPACIDADE NOMINAL DE 400 L, CAPACIDADE DE MISTURA 280 L, MOTOR ELÉTRICO TRIFÁSICO POTÊNCIA DE 2 CV, SEM CARREGADOR - DEPRECIAÇÃO. AF_05/2023	CHOR - CUSTOS HORÁRIOS DE MÁQUINAS E EQUIPAMENTOS	H	1,0000000	0,35	0,35	
				MO sem LS =>	0,00	LS =>	0,00	MO com LS =>	0,00
				Valor do BDI =>	0,63			Valor com BDI =>	3,45
	Código	Banco	Descrição	Tipo	Und	Quant.	Valor Unit	Total	
Composição	88826	SINAPI	BETONEIRA CAPACIDADE NOMINAL DE 400 L, CAPACIDADE DE MISTURA 280 L, MOTOR ELÉTRICO TRIFÁSICO POTÊNCIA DE 2 CV, SEM CARREGADOR - DEPRECIAÇÃO. AF_05/2023	CHOR - CUSTOS HORÁRIOS DE MÁQUINAS E EQUIPAMENTOS	H	1,0000000	0,35	0,35	
Insumo	00010535	SINAPI	BETONEIRA CAPACIDADE NOMINAL 400 L, CAPACIDADE DE MISTURA 280 L, MOTOR ELETRICO TRIFASICO 220/380 V POTENCIA 2 CV, SEM CARREGADOR	Equipamento para Aquisição Permanente	UN	0,0000600	5.882,85	0,35	
				MO sem LS =>	0,00	LS =>	0,00	MO com LS =>	0,00
				Valor do BDI =>	0,07			Valor com BDI =>	0,42
	Código	Banco	Descrição	Tipo	Und	Quant.	Valor Unit	Total	
Composição	88827	SINAPI	BETONEIRA CAPACIDADE NOMINAL DE 400 L, CAPACIDADE DE MISTURA 280 L, MOTOR ELÉTRICO TRIFÁSICO POTÊNCIA DE 2 CV, SEM CARREGADOR - JUROS. AF_05/2023	CHOR - CUSTOS HORÁRIOS DE MÁQUINAS E EQUIPAMENTOS	H	1,0000000	0,08	0,08	
Insumo	00010535	SINAPI	BETONEIRA CAPACIDADE NOMINAL 400 L, CAPACIDADE DE MISTURA 280 L, MOTOR ELETRICO TRIFASICO 220/380 V POTENCIA 2 CV, SEM CARREGADOR	Equipamento para Aquisição Permanente	UN	0,0000148	5.882,85	0,08	
				MO sem LS =>	0,00	LS =>	0,00	MO com LS =>	0,00
				Valor do BDI =>	0,01			Valor com BDI =>	0,09
	Código	Banco	Descrição	Tipo	Und	Quant.	Valor Unit	Total	
Composição	88828	SINAPI	BETONEIRA CAPACIDADE NOMINAL DE 400 L, CAPACIDADE DE MISTURA 280 L, MOTOR ELÉTRICO TRIFÁSICO POTÊNCIA DE 2 CV, SEM CARREGADOR - MANUTENÇÃO. AF_05/2023	CHOR - CUSTOS HORÁRIOS DE MÁQUINAS E EQUIPAMENTOS	H	1,0000000	0,41	0,41	
Insumo	00010535	SINAPI	BETONEIRA CAPACIDADE NOMINAL 400 L, CAPACIDADE DE MISTURA 280 L, MOTOR ELETRICO TRIFASICO 220/380 V POTENCIA 2 CV, SEM CARREGADOR	Equipamento para Aquisição Permanente	UN	0,0000700	5.882,85	0,41	
				MO sem LS =>	0,00	LS =>	0,00	MO com LS =>	0,00
				Valor do BDI =>	0,09			Valor com BDI =>	0,50

Av. Afonso Pena - Centro - Alto Alegre dos Parecis / RO
/

Prefeitura Municipal de Alto Alegre dos Parecis
CNPJ: 84.744.994/0001-40

	Código	Banco	Descrição	Tipo	Und	Quant.	Valor Unit	Total
Composição	88829	SINAPI	BETONEIRA CAPACIDADE NOMINAL DE 400 L, CAPACIDADE DE MISTURA 280 L, MOTOR ELÉTRICO TRIFÁSICO POTÊNCIA DE 2 CV, SEM CARREGADOR - MATERIAIS NA OPERAÇÃO. AF_05/2023	CHOR - CUSTOS HORÁRIOS DE MÁQUINAS E EQUIPAMENTOS	H	1,0000000	1,98	1,98
Insumo	00002705	SINAPI	ENERGIA ELETRICA ATE 2000 KWH INDUSTRIAL, SEM DEMANDA	Franquia	KWH	1,2512000	1,59	1,98

MO sem LS => 0,00 LS => 0,00 MO com LS => 0,00
Valor do BDI => 0,44 Valor com BDI => 2,42

	Código	Banco	Descrição	Tipo	Und	Quant.	Valor Unit	Total
Composição	89226	SINAPI	BETONEIRA CAPACIDADE NOMINAL DE 600 L, CAPACIDADE DE MISTURA 360 L, MOTOR ELÉTRICO TRIFÁSICO POTÊNCIA DE 4 CV, SEM CARREGADOR - CHI DIURNO. AF_05/2023	CHOR - CUSTOS HORÁRIOS DE MÁQUINAS E EQUIPAMENTOS	CHI	1,0000000	1,78	1,78
Composição Auxiliar	89221	SINAPI	BETONEIRA CAPACIDADE NOMINAL DE 600 L, CAPACIDADE DE MISTURA 360 L, MOTOR ELÉTRICO TRIFÁSICO POTÊNCIA DE 4 CV, SEM CARREGADOR - DEPRECIAÇÃO. AF_05/2023	CHOR - CUSTOS HORÁRIOS DE MÁQUINAS E EQUIPAMENTOS	H	1,0000000	1,43	1,43
Composição Auxiliar	89222	SINAPI	BETONEIRA CAPACIDADE NOMINAL DE 600 L, CAPACIDADE DE MISTURA 360 L, MOTOR ELÉTRICO TRIFÁSICO POTÊNCIA DE 4 CV, SEM CARREGADOR - JUROS. AF_05/2023	CHOR - CUSTOS HORÁRIOS DE MÁQUINAS E EQUIPAMENTOS	H	1,0000000	0,35	0,35

MO sem LS => 0,00 LS => 0,00 MO com LS => 0,00
Valor do BDI => 0,39 Valor com BDI => 2,17

	Código	Banco	Descrição	Tipo	Und	Quant.	Valor Unit	Total
Composição	89225	SINAPI	BETONEIRA CAPACIDADE NOMINAL DE 600 L, CAPACIDADE DE MISTURA 360 L, MOTOR ELÉTRICO TRIFÁSICO POTÊNCIA DE 4 CV, SEM CARREGADOR - CHP DIURNO. AF_05/2023	CHOR - CUSTOS HORÁRIOS DE MÁQUINAS E EQUIPAMENTOS	CHP	1,0000000	7,42	7,42
Composição Auxiliar	89224	SINAPI	BETONEIRA CAPACIDADE NOMINAL DE 600 L, CAPACIDADE DE MISTURA 360 L, MOTOR ELÉTRICO TRIFÁSICO POTÊNCIA DE 4 CV, SEM CARREGADOR - MATERIAIS NA OPERAÇÃO. AF_05/2023	CHOR - CUSTOS HORÁRIOS DE MÁQUINAS E EQUIPAMENTOS	H	1,0000000	3,97	3,97
Composição Auxiliar	89222	SINAPI	BETONEIRA CAPACIDADE NOMINAL DE 600 L, CAPACIDADE DE MISTURA 360 L, MOTOR ELÉTRICO TRIFÁSICO POTÊNCIA DE 4 CV, SEM CARREGADOR - JUROS. AF_05/2023	CHOR - CUSTOS HORÁRIOS DE MÁQUINAS E EQUIPAMENTOS	H	1,0000000	0,35	0,35
Composição Auxiliar	89221	SINAPI	BETONEIRA CAPACIDADE NOMINAL DE 600 L, CAPACIDADE DE MISTURA 360 L, MOTOR ELÉTRICO TRIFÁSICO POTÊNCIA DE 4 CV, SEM CARREGADOR - DEPRECIAÇÃO. AF_05/2023	CHOR - CUSTOS HORÁRIOS DE MÁQUINAS E EQUIPAMENTOS	H	1,0000000	1,43	1,43
Composição Auxiliar	89223	SINAPI	BETONEIRA CAPACIDADE NOMINAL DE 600 L, CAPACIDADE DE MISTURA 360 L, MOTOR ELÉTRICO TRIFÁSICO POTÊNCIA DE 4 CV, SEM CARREGADOR - MANUTENÇÃO. AF_05/2023	CHOR - CUSTOS HORÁRIOS DE MÁQUINAS E EQUIPAMENTOS	H	1,0000000	1,67	1,67

MO sem LS => 0,00 LS => 0,00 MO com LS => 0,00
Valor do BDI => 1,66 Valor com BDI => 9,08

	Código	Banco	Descrição	Tipo	Und	Quant.	Valor Unit	Total
--	--------	-------	-----------	------	-----	--------	------------	-------

Av. Afonso Pena - Centro - Alto Alegre dos Parecis / RO

/



Prefeitura Municipal de Alto Alegre dos Parecis
CNPJ: 84.744.994/0001-40

Composição	89221	SINAPI	BETONEIRA CAPACIDADE NOMINAL DE 600 L, CAPACIDADE DE MISTURA 360 L, MOTOR ELÉTRICO TRIFÁSICO POTÊNCIA DE 4 CV, SEM CARREGADOR - DEPRECIAÇÃO. AF_05/2023	CHOR - CUSTOS HORÁRIOS DE MÁQUINAS E EQUIPAMENTOS	H	1,0000000	1,43	1,43	
Insumo	00036397	SINAPI	BETONEIRA, CAPACIDADE NOMINAL 600 L, CAPACIDADE DE MISTURA 360L, MOTOR ELETRICO TRIFASICO 220/380V, POTENCIA 4CV, EXCLUSO CARREGADOR	Equipamento para Aquisição Permanente	UN	0,0000600	23.930,23	1,43	
				MO sem LS =>	0,00	LS =>	0,00	MO com LS =>	0,00
				Valor do BDI =>	0,32			Valor com BDI =>	1,75
	Código	Banco	Descrição	Tipo	Und	Quant.	Valor Unit	Total	
Composição	89222	SINAPI	BETONEIRA CAPACIDADE NOMINAL DE 600 L, CAPACIDADE DE MISTURA 360 L, MOTOR ELÉTRICO TRIFÁSICO POTÊNCIA DE 4 CV, SEM CARREGADOR - JUROS. AF_05/2023	CHOR - CUSTOS HORÁRIOS DE MÁQUINAS E EQUIPAMENTOS	H	1,0000000	0,35	0,35	
Insumo	00036397	SINAPI	BETONEIRA, CAPACIDADE NOMINAL 600 L, CAPACIDADE DE MISTURA 360L, MOTOR ELETRICO TRIFASICO 220/380V, POTENCIA 4CV, EXCLUSO CARREGADOR	Equipamento para Aquisição Permanente	UN	0,0000148	23.930,23	0,35	
				MO sem LS =>	0,00	LS =>	0,00	MO com LS =>	0,00
				Valor do BDI =>	0,07			Valor com BDI =>	0,42
	Código	Banco	Descrição	Tipo	Und	Quant.	Valor Unit	Total	
Composição	89223	SINAPI	BETONEIRA CAPACIDADE NOMINAL DE 600 L, CAPACIDADE DE MISTURA 360 L, MOTOR ELÉTRICO TRIFÁSICO POTÊNCIA DE 4 CV, SEM CARREGADOR - MANUTENÇÃO. AF_05/2023	CHOR - CUSTOS HORÁRIOS DE MÁQUINAS E EQUIPAMENTOS	H	1,0000000	1,67	1,67	
Insumo	00036397	SINAPI	BETONEIRA, CAPACIDADE NOMINAL 600 L, CAPACIDADE DE MISTURA 360L, MOTOR ELETRICO TRIFASICO 220/380V, POTENCIA 4CV, EXCLUSO CARREGADOR	Equipamento para Aquisição Permanente	UN	0,0000700	23.930,23	1,67	
				MO sem LS =>	0,00	LS =>	0,00	MO com LS =>	0,00
				Valor do BDI =>	0,37			Valor com BDI =>	2,04
	Código	Banco	Descrição	Tipo	Und	Quant.	Valor Unit	Total	
Composição	89224	SINAPI	BETONEIRA CAPACIDADE NOMINAL DE 600 L, CAPACIDADE DE MISTURA 360 L, MOTOR ELÉTRICO TRIFÁSICO POTÊNCIA DE 4 CV, SEM CARREGADOR - MATERIAIS NA OPERAÇÃO. AF_05/2023	CHOR - CUSTOS HORÁRIOS DE MÁQUINAS E EQUIPAMENTOS	H	1,0000000	3,97	3,97	
Insumo	00002705	SINAPI	ENERGIA ELETRICA ATE 2000 KWH INDUSTRIAL, SEM DEMANDA	Franquia	KWH	2,5023900	1,59	3,97	
				MO sem LS =>	0,00	LS =>	0,00	MO com LS =>	0,00
				Valor do BDI =>	0,89			Valor com BDI =>	4,86
	Código	Banco	Descrição	Tipo	Und	Quant.	Valor Unit	Total	
Composição	91387	SINAPI	CAMINHÃO BASCULANTE 10 M3, TRUCADO CABINE SIMPLES, PESO BRUTO TOTAL 23.000 KG, CARGA ÚTIL MÁXIMA 15.935 KG, DISTÂNCIA ENTRE EIXOS 4,80 M, POTÊNCIA 230 CV INCLUSIVE CAÇAMBA METÁLICA - CHI DIURNO. AF_06/2014	CHOR - CUSTOS HORÁRIOS DE MÁQUINAS E EQUIPAMENTOS	CHI	1,0000000	81,37	81,37	
Composição Auxiliar	88281	SINAPI	MOTORISTA DE BASCULANTE COM ENCARGOS COMPLEMENTARES	SEDI - SERVIÇOS DIVERSOS	H	1,0000000	32,78	32,78	

Av. Afonso Pena - Centro - Alto Alegre dos Parecis / RO
/

Prefeitura Municipal de Alto Alegre dos Parecis
CNPJ: 84.744.994/0001-40

Composição Auxiliar	91380	SINAPI	CAMINHÃO BASCULANTE 10 M3, TRUCADO CABINE SIMPLES, PESO BRUTO TOTAL 23.000 KG, CARGA ÚTIL MÁXIMA 15.935 KG, DISTÂNCIA ENTRE EIXOS 4,80 M, POTÊNCIA 230 CV INCLUSIVE CAÇAMBA METÁLICA - DEPRECIAÇÃO. AF_06/2014	CHOR - CUSTOS HORÁRIOS DE MÁQUINAS E EQUIPAMENTOS	H	1,0000000	31,52	31,52
Composição Auxiliar	91382	SINAPI	CAMINHÃO BASCULANTE 10 M3, TRUCADO CABINE SIMPLES, PESO BRUTO TOTAL 23.000 KG, CARGA ÚTIL MÁXIMA 15.935 KG, DISTÂNCIA ENTRE EIXOS 4,80 M, POTÊNCIA 230 CV INCLUSIVE CAÇAMBA METÁLICA - IMPOSTOS E SEGUROS. AF_06/2014	CHOR - CUSTOS HORÁRIOS DE MÁQUINAS E EQUIPAMENTOS	H	1,0000000	4,91	4,91
Composição Auxiliar	91381	SINAPI	CAMINHÃO BASCULANTE 10 M3, TRUCADO CABINE SIMPLES, PESO BRUTO TOTAL 23.000 KG, CARGA ÚTIL MÁXIMA 15.935 KG, DISTÂNCIA ENTRE EIXOS 4,80 M, POTÊNCIA 230 CV INCLUSIVE CAÇAMBA METÁLICA - JUROS. AF_06/2014	CHOR - CUSTOS HORÁRIOS DE MÁQUINAS E EQUIPAMENTOS	H	1,0000000	12,16	12,16

MO sem LS =>	12,38	LS =>	13,95	MO com LS =>	26,33
Valor do BDI =>	18,28			Valor com BDI =>	99,65

	Código	Banco	Descrição	Tipo	Und	Quant.	Valor Unit	Total
Composição	91386	SINAPI	CAMINHÃO BASCULANTE 10 M3, TRUCADO CABINE SIMPLES, PESO BRUTO TOTAL 23.000 KG, CARGA ÚTIL MÁXIMA 15.935 KG, DISTÂNCIA ENTRE EIXOS 4,80 M, POTÊNCIA 230 CV INCLUSIVE CAÇAMBA METÁLICA - CHP DIURNO. AF_06/2014	CHOR - CUSTOS HORÁRIOS DE MÁQUINAS E EQUIPAMENTOS	CHP	1,0000000	302,71	302,71
Composição Auxiliar	88281	SINAPI	MOTORISTA DE BASCULANTE COM ENCARGOS COMPLEMENTARES	SEDI - SERVIÇOS DIVERSOS	H	1,0000000	32,78	32,78
Composição Auxiliar	91382	SINAPI	CAMINHÃO BASCULANTE 10 M3, TRUCADO CABINE SIMPLES, PESO BRUTO TOTAL 23.000 KG, CARGA ÚTIL MÁXIMA 15.935 KG, DISTÂNCIA ENTRE EIXOS 4,80 M, POTÊNCIA 230 CV INCLUSIVE CAÇAMBA METÁLICA - IMPOSTOS E SEGUROS. AF_06/2014	CHOR - CUSTOS HORÁRIOS DE MÁQUINAS E EQUIPAMENTOS	H	1,0000000	4,91	4,91
Composição Auxiliar	91384	SINAPI	CAMINHÃO BASCULANTE 10 M3, TRUCADO CABINE SIMPLES, PESO BRUTO TOTAL 23.000 KG, CARGA ÚTIL MÁXIMA 15.935 KG, DISTÂNCIA ENTRE EIXOS 4,80 M, POTÊNCIA 230 CV INCLUSIVE CAÇAMBA METÁLICA - MATERIAIS NA OPERAÇÃO. AF_06/2014	CHOR - CUSTOS HORÁRIOS DE MÁQUINAS E EQUIPAMENTOS	H	1,0000000	164,47	164,47
Composição Auxiliar	91380	SINAPI	CAMINHÃO BASCULANTE 10 M3, TRUCADO CABINE SIMPLES, PESO BRUTO TOTAL 23.000 KG, CARGA ÚTIL MÁXIMA 15.935 KG, DISTÂNCIA ENTRE EIXOS 4,80 M, POTÊNCIA 230 CV INCLUSIVE CAÇAMBA METÁLICA - DEPRECIAÇÃO. AF_06/2014	CHOR - CUSTOS HORÁRIOS DE MÁQUINAS E EQUIPAMENTOS	H	1,0000000	31,52	31,52
Composição Auxiliar	91383	SINAPI	CAMINHÃO BASCULANTE 10 M3, TRUCADO CABINE SIMPLES, PESO BRUTO TOTAL 23.000 KG, CARGA ÚTIL MÁXIMA 15.935 KG, DISTÂNCIA ENTRE EIXOS 4,80 M, POTÊNCIA 230 CV INCLUSIVE CAÇAMBA METÁLICA - MANUTENÇÃO. AF_06/2014	CHOR - CUSTOS HORÁRIOS DE MÁQUINAS E EQUIPAMENTOS	H	1,0000000	56,87	56,87

Av. Afonso Pena - Centro - Alto Alegre dos Parecis / RO
/

Prefeitura Municipal de Alto Alegre dos Parecis
CNPJ: 84.744.994/0001-40

Composição Auxiliar	91381	SINAPI	CAMINHÃO BASCULANTE 10 M3, TRUCADO CABINE SIMPLES, PESO BRUTO TOTAL 23.000 KG, CARGA ÚTIL MÁXIMA 15.935 KG, DISTÂNCIA ENTRE EIXOS 4,80 M, POTÊNCIA 230 CV INCLUSIVE CAÇAMBA METÁLICA - JUROS. AF_06/2014	CHOR - CUSTOS HORÁRIOS DE MÁQUINAS E EQUIPAMENTOS	H	1,0000000	12,16	12,16	
				MO sem LS =>	12,38	LS =>	13,95	MO com LS =>	26,33
				Valor do BDI =>	68,01			Valor com BDI =>	370,72

	Código	Banco	Descrição	Tipo	Und	Quant.	Valor Unit	Total		
Composição	91380	SINAPI	CAMINHÃO BASCULANTE 10 M3, TRUCADO CABINE SIMPLES, PESO BRUTO TOTAL 23.000 KG, CARGA ÚTIL MÁXIMA 15.935 KG, DISTÂNCIA ENTRE EIXOS 4,80 M, POTÊNCIA 230 CV INCLUSIVE CAÇAMBA METÁLICA - DEPRECIAÇÃO. AF_06/2014	CHOR - CUSTOS HORÁRIOS DE MÁQUINAS E EQUIPAMENTOS	H	1,0000000	31,52	31,52		
Insumo	00037734	SINAPI	CACAMBA METALICA BASCULANTE COM CAPACIDADE DE 10 M3 (INCLUI MONTAGEM, NAO INCLUI CAMINHAO)	Equipamento para Aquisição Permanente	UN	0,0000603	81.699,70	4,92		
Insumo	00037758	SINAPI	CAMINHAO TRUCADO, PESO BRUTO TOTAL 23000 KG, CARGA UTIL MAXIMA 15285 KG, DISTANCIA ENTRE EIXOS 4,80 M, POTENCIA 326 CV (INCLUI CABINE E CHASSI, NAO INCLUI CARROCERIA)	Equipamento para Aquisição Permanente	UN	0,0000342	778.018,40	26,60		
					MO sem LS =>	0,00	LS =>	0,00	MO com LS =>	0,00
					Valor do BDI =>	7,08			Valor com BDI =>	38,60

	Código	Banco	Descrição	Tipo	Und	Quant.	Valor Unit	Total	
Composição	91382	SINAPI	CAMINHÃO BASCULANTE 10 M3, TRUCADO CABINE SIMPLES, PESO BRUTO TOTAL 23.000 KG, CARGA ÚTIL MÁXIMA 15.935 KG, DISTÂNCIA ENTRE EIXOS 4,80 M, POTÊNCIA 230 CV INCLUSIVE CAÇAMBA METÁLICA - IMPOSTOS E SEGUROS. AF_06/2014	CHOR - CUSTOS HORÁRIOS DE MÁQUINAS E EQUIPAMENTOS	H	1,0000000	4,91	4,91	
Insumo	00037734	SINAPI	CACAMBA METALICA BASCULANTE COM CAPACIDADE DE 10 M3 (INCLUI MONTAGEM, NAO INCLUI CAMINHAO)	Equipamento para Aquisição Permanente	UN	0,0000059	81.699,70	0,48	
Insumo	00037758	SINAPI	CAMINHAO TRUCADO, PESO BRUTO TOTAL 23000 KG, CARGA UTIL MAXIMA 15285 KG, DISTANCIA ENTRE EIXOS 4,80 M, POTENCIA 326 CV (INCLUI CABINE E CHASSI, NAO INCLUI CARROCERIA)	Equipamento para Aquisição Permanente	UN	0,0000057	778.018,40	4,43	
				MO sem LS =>	0,00	LS =>	0,00	MO com LS =>	0,00
				Valor do BDI =>	1,10			Valor com BDI =>	6,01

	Código	Banco	Descrição	Tipo	Und	Quant.	Valor Unit	Total
Composição	91381	SINAPI	CAMINHÃO BASCULANTE 10 M3, TRUCADO CABINE SIMPLES, PESO BRUTO TOTAL 23.000 KG, CARGA ÚTIL MÁXIMA 15.935 KG, DISTÂNCIA ENTRE EIXOS 4,80 M, POTÊNCIA 230 CV INCLUSIVE CAÇAMBA METÁLICA - JUROS. AF_06/2014	CHOR - CUSTOS HORÁRIOS DE MÁQUINAS E EQUIPAMENTOS	H	1,0000000	12,16	12,16
Insumo	00037734	SINAPI	CACAMBA METALICA BASCULANTE COM CAPACIDADE DE 10 M3 (INCLUI MONTAGEM, NAO INCLUI CAMINHAO)	Equipamento para Aquisição Permanente	UN	0,0000146	81.699,70	1,19
Insumo	00037758	SINAPI	CAMINHAO TRUCADO, PESO BRUTO TOTAL 23000 KG, CARGA UTIL MAXIMA 15285 KG, DISTANCIA ENTRE EIXOS 4,80 M, POTENCIA 326 CV (INCLUI CABINE E CHASSI, NAO INCLUI CARROCERIA)	Equipamento para Aquisição Permanente	UN	0,0000141	778.018,40	10,97

Av. Afonso Pena - Centro - Alto Alegre dos Parecis / RO
/

Prefeitura Municipal de Alto Alegre dos Parecis
CNPJ: 84.744.994/0001-40MO sem LS => 0,00 LS => 0,00 MO com LS => 0,00
Valor do BDI => 2,73 Valor com BDI => 14,89

	Código	Banco	Descrição	Tipo	Und	Quant.	Valor Unit	Total
Composição	91383	SINAPI	CAMINHÃO BASCULANTE 10 M3, TRUCADO CABINE SIMPLES, PESO BRUTO TOTAL 23.000 KG, CARGA ÚTIL MÁXIMA 15.935 KG, DISTÂNCIA ENTRE EIXOS 4,80 M, POTÊNCIA 230 CV INCLUSIVE CAÇAMBA METÁLICA - MANUTENÇÃO. AF_06/2014	CHOR - CUSTOS HORÁRIOS DE MÁQUINAS E EQUIPAMENTOS	H	1,0000000	56,87	56,87
Insumo	00037758	SINAPI	CAMINHAO TRUCADO, PESO BRUTO TOTAL 23000 KG, CARGA UTIL MAXIMA 15285 KG, DISTANCIA ENTRE EIXOS 4,80 M, POTENCIA 326 CV (INCLUI CABINE E CHASSI, NAO INCLUI CARROCERIA)	Equipamento para Aquisição Permanente	UN	0,0000642	778.018,40	49,94
Insumo	00037734	SINAPI	CACAMBA METALICA BASCULANTE COM CAPACIDADE DE 10 M3 (INCLUI MONTAGEM, NAO INCLUI CAMINHAO)	Equipamento para Aquisição Permanente	UN	0,0000849	81.699,70	6,93

MO sem LS => 0,00 LS => 0,00 MO com LS => 0,00
Valor do BDI => 12,77 Valor com BDI => 69,64

	Código	Banco	Descrição	Tipo	Und	Quant.	Valor Unit	Total
Composição	91384	SINAPI	CAMINHÃO BASCULANTE 10 M3, TRUCADO CABINE SIMPLES, PESO BRUTO TOTAL 23.000 KG, CARGA ÚTIL MÁXIMA 15.935 KG, DISTÂNCIA ENTRE EIXOS 4,80 M, POTÊNCIA 230 CV INCLUSIVE CAÇAMBA METÁLICA - MATERIAIS NA OPERAÇÃO. AF_06/2014	CHOR - CUSTOS HORÁRIOS DE MÁQUINAS E EQUIPAMENTOS	H	1,0000000	164,47	164,47
Insumo	00004221	SINAPI	OLEO DIESEL COMBUSTIVEL COMUM METROPOLITANO S-10 OU S-500	Material	L	23,7000000	6,94	164,47

MO sem LS => 0,00 LS => 0,00 MO com LS => 0,00
Valor do BDI => 36,95 Valor com BDI => 201,42

	Código	Banco	Descrição	Tipo	Und	Quant.	Valor Unit	Total
Composição	5903	SINAPI	CAMINHÃO PIPA 10.000 L TRUCADO, PESO BRUTO TOTAL 23.000 KG, CARGA ÚTIL MÁXIMA 15.935 KG, DISTÂNCIA ENTRE EIXOS 4,8 M, POTÊNCIA 230 CV, INCLUSIVE TANQUE DE AÇO PARA TRANSPORTE DE ÁGUA - CHI DIURNO. AF_06/2014	CHOR - CUSTOS HORÁRIOS DE MÁQUINAS E EQUIPAMENTOS	CHI	1,0000000	80,31	80,31
Composição Auxiliar	88282	SINAPI	MOTORISTA DE CAMINHÃO COM ENCARGOS COMPLEMENTARES	SEDI - SERVIÇOS DIVERSOS	H	1,0000000	31,78	31,78
Composição Auxiliar	91397	SINAPI	CAMINHÃO PIPA 10.000 L TRUCADO, PESO BRUTO TOTAL 23.000 KG, CARGA ÚTIL MÁXIMA 15.935 KG, DISTÂNCIA ENTRE EIXOS 4,8 M, POTÊNCIA 230 CV, INCLUSIVE TANQUE DE AÇO PARA TRANSPORTE DE ÁGUA - JUROS. AF_06/2014	CHOR - CUSTOS HORÁRIOS DE MÁQUINAS E EQUIPAMENTOS	H	1,0000000	12,20	12,20
Composição Auxiliar	91396	SINAPI	CAMINHÃO PIPA 10.000 L TRUCADO, PESO BRUTO TOTAL 23.000 KG, CARGA ÚTIL MÁXIMA 15.935 KG, DISTÂNCIA ENTRE EIXOS 4,8 M, POTÊNCIA 230 CV, INCLUSIVE TANQUE DE AÇO PARA TRANSPORTE DE ÁGUA - DEPRECIAÇÃO. AF_06/2014	CHOR - CUSTOS HORÁRIOS DE MÁQUINAS E EQUIPAMENTOS	H	1,0000000	31,41	31,41

Av. Afonso Pena - Centro - Alto Alegre dos Parecis / RO
/

Prefeitura Municipal de Alto Alegre dos Parecis
CNPJ: 84.744.994/0001-40

Composição Auxiliar	91398	SINAPI	CAMINHÃO PIPA 10.000 L TRUCADO, PESO BRUTO TOTAL 23.000 KG, CARGA ÚTIL MÁXIMA 15.935 KG, DISTÂNCIA ENTRE EIXOS 4,8 M, POTÊNCIA 230 CV, INCLUSIVE TANQUE DE AÇO PARA TRANSPORTE DE ÁGUA - IMPOSTOS E SEGUROS. AF_06/2014	CHOR - CUSTOS HORÁRIOS DE MÁQUINAS E EQUIPAMENTOS	H	1,0000000	4,92	4,92	
				MO sem LS =>	11,90	LS =>	13,43	MO com LS =>	25,33
				Valor do BDI =>	18,04			Valor com BDI =>	98,35

	Código	Banco	Descrição	Tipo	Und	Quant.	Valor Unit	Total	
Composição	5901	SINAPI	CAMINHÃO PIPA 10.000 L TRUCADO, PESO BRUTO TOTAL 23.000 KG, CARGA ÚTIL MÁXIMA 15.935 KG, DISTÂNCIA ENTRE EIXOS 4,8 M, POTÊNCIA 230 CV, INCLUSIVE TANQUE DE AÇO PARA TRANSPORTE DE ÁGUA - CHP DIURNO. AF_06/2014	CHOR - CUSTOS HORÁRIOS DE MÁQUINAS E EQUIPAMENTOS	CHP	1,0000000	359,44	359,44	
Composição Auxiliar	91398	SINAPI	CAMINHÃO PIPA 10.000 L TRUCADO, PESO BRUTO TOTAL 23.000 KG, CARGA ÚTIL MÁXIMA 15.935 KG, DISTÂNCIA ENTRE EIXOS 4,8 M, POTÊNCIA 230 CV, INCLUSIVE TANQUE DE AÇO PARA TRANSPORTE DE ÁGUA - IMPOSTOS E SEGUROS. AF_06/2014	CHOR - CUSTOS HORÁRIOS DE MÁQUINAS E EQUIPAMENTOS	H	1,0000000	4,92	4,92	
Composição Auxiliar	53831	SINAPI	CAMINHÃO PIPA 10.000 L TRUCADO, PESO BRUTO TOTAL 23.000 KG, CARGA ÚTIL MÁXIMA 15.935 KG, DISTÂNCIA ENTRE EIXOS 4,8 M, POTÊNCIA 230 CV, INCLUSIVE TANQUE DE AÇO PARA TRANSPORTE DE ÁGUA - MATERIAIS NA OPERAÇÃO. AF_06/2014	CHOR - CUSTOS HORÁRIOS DE MÁQUINAS E EQUIPAMENTOS	H	1,0000000	223,19	223,19	
Composição Auxiliar	88282	SINAPI	MOTORISTA DE CAMINHÃO COM ENCARGOS COMPLEMENTARES	SEDI - SERVIÇOS DIVERSOS	H	1,0000000	31,78	31,78	
Composição Auxiliar	5763	SINAPI	CAMINHÃO PIPA 10.000 L TRUCADO, PESO BRUTO TOTAL 23.000 KG, CARGA ÚTIL MÁXIMA 15.935 KG, DISTÂNCIA ENTRE EIXOS 4,8 M, POTÊNCIA 230 CV, INCLUSIVE TANQUE DE AÇO PARA TRANSPORTE DE ÁGUA - MANUTENÇÃO. AF_06/2014	CHOR - CUSTOS HORÁRIOS DE MÁQUINAS E EQUIPAMENTOS	H	1,0000000	55,94	55,94	
Composição Auxiliar	91396	SINAPI	CAMINHÃO PIPA 10.000 L TRUCADO, PESO BRUTO TOTAL 23.000 KG, CARGA ÚTIL MÁXIMA 15.935 KG, DISTÂNCIA ENTRE EIXOS 4,8 M, POTÊNCIA 230 CV, INCLUSIVE TANQUE DE AÇO PARA TRANSPORTE DE ÁGUA - DEPRECIAÇÃO. AF_06/2014	CHOR - CUSTOS HORÁRIOS DE MÁQUINAS E EQUIPAMENTOS	H	1,0000000	31,41	31,41	
Composição Auxiliar	91397	SINAPI	CAMINHÃO PIPA 10.000 L TRUCADO, PESO BRUTO TOTAL 23.000 KG, CARGA ÚTIL MÁXIMA 15.935 KG, DISTÂNCIA ENTRE EIXOS 4,8 M, POTÊNCIA 230 CV, INCLUSIVE TANQUE DE AÇO PARA TRANSPORTE DE ÁGUA - JUROS. AF_06/2014	CHOR - CUSTOS HORÁRIOS DE MÁQUINAS E EQUIPAMENTOS	H	1,0000000	12,20	12,20	
				MO sem LS =>	11,90	LS =>	13,43	MO com LS =>	25,33
				Valor do BDI =>	80,76			Valor com BDI =>	440,20

	Código	Banco	Descrição	Tipo	Und	Quant.	Valor Unit	Total
Composição	91396	SINAPI	CAMINHÃO PIPA 10.000 L TRUCADO, PESO BRUTO TOTAL 23.000 KG, CARGA ÚTIL MÁXIMA 15.935 KG, DISTÂNCIA ENTRE EIXOS 4,8 M, POTÊNCIA 230 CV, INCLUSIVE TANQUE DE AÇO PARA TRANSPORTE DE ÁGUA - DEPRECIAÇÃO. AF_06/2014	CHOR - CUSTOS HORÁRIOS DE MÁQUINAS E EQUIPAMENTOS	H	1,0000000	31,41	31,41

Av. Afonso Pena - Centro - Alto Alegre dos Parecis / RO

/



Prefeitura Municipal de Alto Alegre dos Parecis
CNPJ: 84.744.994/0001-40

Insumo	00037736	SINAPI	TANQUE DE ACO CARBONO NAO REVESTIDO, PARA TRANSPORTE DE AGUA COM CAPACIDADE DE 10 M3, COM BOMBA CENTRIFUGA POR TOMADA DE FORCA, VAZAO MAXIMA *75* M3/H (INCLUI MONTAGEM, NAO INCLUI CAMINHÃO)	Equipamento para Aquisição Permanente	UN	0,0000551	85.950,00	4,73	
Insumo	00037758	SINAPI	CAMINHÃO TRUCADO, PESO BRUTO TOTAL 23000 KG, CARGA UTIL MAXIMA 15285 KG, DISTANCIA ENTRE EIXOS 4,80 M, POTENCIA 326 CV (INCLUI CABINE E CHASSI, NAO INCLUI CARROCERIA)	Equipamento para Aquisição Permanente	UN	0,0000343	778.018,40	26,68	
				MO sem LS =>	0,00	LS =>	0,00	MO com LS =>	0,00
				Valor do BDI =>	7,05			Valor com BDI =>	38,46

	Código	Banco	Descrição	Tipo	Und	Quant.	Valor Unit	Total	
Composição	91398	SINAPI	CAMINHÃO PIPA 10.000 L TRUCADO, PESO BRUTO TOTAL 23.000 KG, CARGA ÚTIL MÁXIMA 15.935 KG, DISTÂNCIA ENTRE EIXOS 4,8 M, POTÊNCIA 230 CV, INCLUSIVE TANQUE DE AÇO PARA TRANSPORTE DE ÁGUA - IMPOSTOS E SEGUROS. AF_06/2014	CHOR - CUSTOS HORÁRIOS DE MÁQUINAS E EQUIPAMENTOS	H	1,00000000	4,92	4,92	
Insumo	00037736	SINAPI	TANQUE DE ACO CARBONO NAO REVESTIDO, PARA TRANSPORTE DE AGUA COM CAPACIDADE DE 10 M3, COM BOMBA CENTRIFUGA POR TOMADA DE FORCA, VAZAO MAXIMA *75* M3/H (INCLUI MONTAGEM, NAO INCLUI CAMINHÃO)	Equipamento para Aquisição Permanente	UN	0,0000058	85.950,00	0,49	
Insumo	00037758	SINAPI	CAMINHÃO TRUCADO, PESO BRUTO TOTAL 23000 KG, CARGA UTIL MAXIMA 15285 KG, DISTANCIA ENTRE EIXOS 4,80 M, POTENCIA 326 CV (INCLUI CABINE E CHASSI, NAO INCLUI CARROCERIA)	Equipamento para Aquisição Permanente	UN	0,0000057	778.018,40	4,43	
				MO sem LS =>	0,00	LS =>	0,00	MO com LS =>	0,00
				Valor do BDI =>	1,10			Valor com BDI =>	6,02

	Código	Banco	Descrição	Tipo	Und	Quant.	Valor Unit	Total	
Composição	91397	SINAPI	CAMINHÃO PIPA 10.000 L TRUCADO, PESO BRUTO TOTAL 23.000 KG, CARGA ÚTIL MÁXIMA 15.935 KG, DISTÂNCIA ENTRE EIXOS 4,8 M, POTÊNCIA 230 CV, INCLUSIVE TANQUE DE AÇO PARA TRANSPORTE DE ÁGUA - JUROS. AF_06/2014	CHOR - CUSTOS HORÁRIOS DE MÁQUINAS E EQUIPAMENTOS	H	1,0000000	12,20	12,20	
Insumo	00037736	SINAPI	TANQUE DE ACO CARBONO NAO REVESTIDO, PARA TRANSPORTE DE AGUA COM CAPACIDADE DE 10 M3, COM BOMBA CENTRIFUGA POR TOMADA DE FORCA, VAZAO MAXIMA *75* M3/H (INCLUI MONTAGEM, NAO INCLUI CAMINHÃO)	Equipamento para Aquisição Permanente	UN	0,0000144	85.950,00	1,23	
Insumo	00037758	SINAPI	CAMINHÃO TRUCADO, PESO BRUTO TOTAL 23000 KG, CARGA UTIL MAXIMA 15285 KG, DISTANCIA ENTRE EIXOS 4,80 M, POTENCIA 326 CV (INCLUI CABINE E CHASSI, NAO INCLUI CARROCERIA)	Equipamento para Aquisição Permanente	UN	0,0000141	778.018,40	10,97	
				MO sem LS =>	0,00	LS =>	0,00	MO com LS =>	0,00
				Valor do BDI =>	2,74			Valor com BDI =>	14,94

	Código	Banco	Descrição	Tipo	Und	Quant.	Valor Unit	Total
--	--------	-------	-----------	------	-----	--------	------------	-------

Av. Afonso Pena - Centro - Alto Alegre dos Parecis / RO

/



Prefeitura Municipal de Alto Alegre dos Parecis
CNPJ: 84.744.994/0001-40

Composição	5763	SINAPI	CAMINHÃO PIPA 10.000 L TRUCADO, PESO BRUTO TOTAL 23.000 KG, CARGA ÚTIL MÁXIMA 15.935 KG, DISTÂNCIA ENTRE EIXOS 4,8 M, POTÊNCIA 230 CV, INCLUSIVE TANQUE DE AÇO PARA TRANSPORTE DE ÁGUA - MANUTENÇÃO. AF_06/2014	CHOR - CUSTOS HORÁRIOS DE MÁQUINAS E EQUIPAMENTOS	H	1,0000000	55,94	55,94	
Insumo	00037736	SINAPI	TANQUE DE AÇO CARBONO NAO REVESTIDO, PARA TRANSPORTE DE AGUA COM CAPACIDADE DE 10 M3, COM BOMBA CENTRIFUGA POR TOMADA DE FORÇA, VAZAO MAXIMA *75* M3/H (INCLUI MONTAGEM, NAO INCLUI CAMINHAO)	Equipamento para Aquisição Permanente	UN	0,0000689	85.950,00	5,92	
Insumo	00037758	SINAPI	CAMINHAO TRUCADO, PESO BRUTO TOTAL 23000 KG, CARGA UTIL MAXIMA 15285 KG, DISTANCIA ENTRE EIXOS 4,80 M, POTENCIA 326 CV (INCLUI CABINE E CHASSI, NAO INCLUI CARROCERIA)	Equipamento para Aquisição Permanente	UN	0,0000643	778.018,40	50,02	
				MO sem LS =>	0,00	LS =>	0,00	MO com LS =>	0,00
				Valor do BDI =>	12,56			Valor com BDI =>	68,50

	Código	Banco	Descrição	Tipo	Und	Quant.	Valor Unit	Total	
Composição	53831	SINAPI	CAMINHÃO PIPA 10.000 L TRUCADO, PESO BRUTO TOTAL 23.000 KG, CARGA ÚTIL MÁXIMA 15.935 KG, DISTÂNCIA ENTRE EIXOS 4,8 M, POTÊNCIA 230 CV, INCLUSIVE TANQUE DE AÇO PARA TRANSPORTE DE ÁGUA - MATERIAIS NA OPERAÇÃO. AF_06/2014	CHOR - CUSTOS HORÁRIOS DE MÁQUINAS E EQUIPAMENTOS	H	1,0000000	223,19	223,19	
Insumo	00004221	SINAPI	OLEO DIESEL COMBUSTIVEL COMUM METROPOLITANO S-10 OU S-500	Material	L	32,1600000	6,94	223,19	
				MO sem LS =>	0,00	LS =>	0,00	MO com LS =>	0,00
				Valor do BDI =>	50,15			Valor com BDI =>	273,34

	Código	Banco	Descrição	Tipo	Und	Quant.	Valor Unit	Total	
Composição	88261	SINAPI	CARPINTEIRO DE ESQUADRIA COM ENCARGOS COMPLEMENTARES	SEDI - SERVIÇOS DIVERSOS	H	1,0000000	28,59	28,59	
Composição Auxiliar	95329	SINAPI	CURSO DE CAPACITAÇÃO PARA CARPINTEIRO DE ESQUADRIA (ENCARGOS COMPLEMENTARES) - HORISTA	SEDI - SERVIÇOS DIVERSOS	H	1,0000000	0,35	0,35	
Insumo	00037370	SINAPI	ALIMENTACAO - HORISTA (COLETADO CAIXA - ENCARGOS COMPLEMENTARES)	Material	H	1,0000000	3,44	3,44	
Insumo	00001214	SINAPI	CARPINTEIRO DE ESQUADRIAS (HORISTA)	Mão de Obra	H	1,0000000	20,82	20,82	
Insumo	00043459	SINAPI	FERRAMENTAS - FAMILIA CARPINTEIRO DE FORMAS - HORISTA (ENCARGOS COMPLEMENTARES - COLETADO CAIXA)	Material	H	1,0000000	0,44	0,44	
Insumo	00037371	SINAPI	TRANSPORTE - HORISTA (COLETADO CAIXA - ENCARGOS COMPLEMENTARES)	Material	H	1,0000000	0,60	0,60	
Insumo	00037372	SINAPI	EXAMES - HORISTA (COLETADO CAIXA - ENCARGOS COMPLEMENTARES)	Material	H	1,0000000	1,43	1,43	
Insumo	00037373	SINAPI	SEGURO - HORISTA (COLETADO CAIXA - ENCARGOS COMPLEMENTARES)	Material	H	1,0000000	0,08	0,08	
Insumo	00043483	SINAPI	EPI - FAMILIA CARPINTEIRO DE FORMAS - HORISTA (ENCARGOS COMPLEMENTARES - COLETADO CAIXA)	Material	H	1,0000000	1,43	1,43	
				MO sem LS =>	9,95	LS =>	11,22	MO com LS =>	21,17
				Valor do BDI =>	6,42			Valor com BDI =>	35,01

	Código	Banco	Descrição	Tipo	Und	Quant.	Valor Unit	Total
--	--------	-------	-----------	------	-----	--------	------------	-------

Av. Afonso Pena - Centro - Alto Alegre dos Parecis / RO

/



Prefeitura Municipal de Alto Alegre dos Parecis
CNPJ: 84.744.994/0001-40

Composição	88262	SINAPI	CARPINTEIRO DE FORMAS COM ENCARGOS COMPLEMENTARES	SEDI - SERVIÇOS DIVERSOS	H	1,0000000	29,84	29,84	
Composição Auxiliar	95330	SINAPI	CURSO DE CAPACITAÇÃO PARA CARPINTEIRO DE FÔRMAS (ENCARGOS COMPLEMENTARES) - HORISTA	SEDI - SERVIÇOS DIVERSOS	H	1,0000000	0,29	0,29	
Insumo	00037373	SINAPI	SEGURO - HORISTA (COLETADO CAIXA - ENCARGOS COMPLEMENTARES)	Material	H	1,0000000	0,08	0,08	
Insumo	00037370	SINAPI	ALIMENTACAO - HORISTA (COLETADO CAIXA - ENCARGOS COMPLEMENTARES)	Material	H	1,0000000	3,44	3,44	
Insumo	00043459	SINAPI	FERRAMENTAS - FAMILIA CARPINTEIRO DE FORMAS - HORISTA (ENCARGOS COMPLEMENTARES - COLETADO CAIXA)	Material	H	1,0000000	0,44	0,44	
Insumo	00037372	SINAPI	EXAMES - HORISTA (COLETADO CAIXA - ENCARGOS COMPLEMENTARES)	Material	H	1,0000000	1,43	1,43	
Insumo	00001213	SINAPI	CARPINTEIRO DE FORMAS PARA CONCRETO (HORISTA)	Mão de Obra	H	1,0000000	22,13	22,13	
Insumo	00043483	SINAPI	EPI - FAMILIA CARPINTEIRO DE FORMAS - HORISTA (ENCARGOS COMPLEMENTARES - COLETADO CAIXA)	Material	H	1,0000000	1,43	1,43	
Insumo	00037371	SINAPI	TRANSPORTE - HORISTA (COLETADO CAIXA - ENCARGOS COMPLEMENTARES)	Material	H	1,0000000	0,60	0,60	
				MO sem LS =>	10,54	LS =>	11,88	MO com LS =>	22,42
				Valor do BDI =>	6,70			Valor com BDI =>	36,54
	Código	Banco	Descrição	Tipo	Und	Quant.	Valor Unit	Total	
Composição	91534	SINAPI	COMPACTADOR DE SOLOS DE PERCUSSÃO (SOQUETE) COM MOTOR A GASOLINA 4 TEMPOS, POTÊNCIA 4 CV - CHI DIURNO. AF_08/2015	CHOR - CUSTOS HORÁRIOS DE MÁQUINAS E EQUIPAMENTOS	CHI	1,0000000	37,09	37,09	
Composição Auxiliar	88297	SINAPI	OPERADOR DE MÁQUINAS E EQUIPAMENTOS COM ENCARGOS COMPLEMENTARES	SEDI - SERVIÇOS DIVERSOS	H	1,0000000	35,74	35,74	
Composição Auxiliar	91529	SINAPI	COMPACTADOR DE SOLOS DE PERCUSSÃO (SOQUETE) COM MOTOR A GASOLINA 4 TEMPOS, POTÊNCIA 4 CV - DEPRECIAÇÃO. AF_08/2015	CHOR - CUSTOS HORÁRIOS DE MÁQUINAS E EQUIPAMENTOS	H	1,0000000	1,07	1,07	
Composição Auxiliar	91530	SINAPI	COMPACTADOR DE SOLOS DE PERCUSSÃO (SOQUETE) COM MOTOR A GASOLINA 4 TEMPOS, POTÊNCIA 4 CV - JUROS. AF_08/2015	CHOR - CUSTOS HORÁRIOS DE MÁQUINAS E EQUIPAMENTOS	H	1,0000000	0,28	0,28	
				MO sem LS =>	13,77	LS =>	15,52	MO com LS =>	29,29
				Valor do BDI =>	8,33			Valor com BDI =>	45,42
	Código	Banco	Descrição	Tipo	Und	Quant.	Valor Unit	Total	
Composição	91533	SINAPI	COMPACTADOR DE SOLOS DE PERCUSSÃO (SOQUETE) COM MOTOR A GASOLINA 4 TEMPOS, POTÊNCIA 4 CV - CHP DIURNO. AF_08/2015	CHOR - CUSTOS HORÁRIOS DE MÁQUINAS E EQUIPAMENTOS	CHP	1,0000000	45,80	45,80	
Composição Auxiliar	91531	SINAPI	COMPACTADOR DE SOLOS DE PERCUSSÃO (SOQUETE) COM MOTOR A GASOLINA 4 TEMPOS, POTÊNCIA 4 CV - MANUTENÇÃO. AF_08/2015	CHOR - CUSTOS HORÁRIOS DE MÁQUINAS E EQUIPAMENTOS	H	1,0000000	1,35	1,35	
Composição Auxiliar	91530	SINAPI	COMPACTADOR DE SOLOS DE PERCUSSÃO (SOQUETE) COM MOTOR A GASOLINA 4 TEMPOS, POTÊNCIA 4 CV - JUROS. AF_08/2015	CHOR - CUSTOS HORÁRIOS DE MÁQUINAS E EQUIPAMENTOS	H	1,0000000	0,28	0,28	
Composição Auxiliar	91532	SINAPI	COMPACTADOR DE SOLOS DE PERCUSSÃO (SOQUETE) COM MOTOR A GASOLINA 4 TEMPOS, POTÊNCIA 4 CV - MATERIAIS NA OPERAÇÃO. AF_08/2015	CHOR - CUSTOS HORÁRIOS DE MÁQUINAS E EQUIPAMENTOS	H	1,0000000	7,36	7,36	

Av. Afonso Pena - Centro - Alto Alegre dos Parecis / RO
/

Prefeitura Municipal de Alto Alegre dos Parecis
CNPJ: 84.744.994/0001-40

Composição Auxiliar	88297	SINAPI	OPERADOR DE MÁQUINAS E EQUIPAMENTOS COM ENCARGOS COMPLEMENTARES	SEDI - SERVIÇOS DIVERSOS	H	1,0000000	35,74	35,74	
Composição Auxiliar	91529	SINAPI	COMPACTADOR DE SOLOS DE PERCUSSÃO (SOQUETE) COM MOTOR A GASOLINA 4 TEMPOS, POTÊNCIA 4 CV - DEPRECIAÇÃO. AF_08/2015	CHOR - CUSTOS HORÁRIOS DE MÁQUINAS E EQUIPAMENTOS	H	1,0000000	1,07	1,07	
				MO sem LS =>	13,77	LS =>	15,52	MO com LS =>	29,29
				Valor do BDI =>	10,29			Valor com BDI =>	56,09
	Código	Banco	Descrição	Tipo	Und	Quant.	Valor Unit	Total	
Composição	91529	SINAPI	COMPACTADOR DE SOLOS DE PERCUSSÃO (SOQUETE) COM MOTOR A GASOLINA 4 TEMPOS, POTÊNCIA 4 CV - DEPRECIAÇÃO. AF_08/2015	CHOR - CUSTOS HORÁRIOS DE MÁQUINAS E EQUIPAMENTOS	H	1,0000000	1,07	1,07	
Insumo	00013458	SINAPI	COMPACTADOR DE SOLOS DE PERCURSAO (SOQUETE) COM MOTOR A GASOLINA 4 TEMPOS DE 4 HP (4 CV)	Equipamento para Aquisição Permanente	UN	0,0000533	20.256,33	1,07	
				MO sem LS =>	0,00	LS =>	0,00	MO com LS =>	0,00
				Valor do BDI =>	0,24			Valor com BDI =>	1,31
	Código	Banco	Descrição	Tipo	Und	Quant.	Valor Unit	Total	
Composição	91530	SINAPI	COMPACTADOR DE SOLOS DE PERCUSSÃO (SOQUETE) COM MOTOR A GASOLINA 4 TEMPOS, POTÊNCIA 4 CV - JUROS. AF_08/2015	CHOR - CUSTOS HORÁRIOS DE MÁQUINAS E EQUIPAMENTOS	H	1,0000000	0,28	0,28	
Insumo	00013458	SINAPI	COMPACTADOR DE SOLOS DE PERCURSAO (SOQUETE) COM MOTOR A GASOLINA 4 TEMPOS DE 4 HP (4 CV)	Equipamento para Aquisição Permanente	UN	0,0000143	20.256,33	0,28	
				MO sem LS =>	0,00	LS =>	0,00	MO com LS =>	0,00
				Valor do BDI =>	0,06			Valor com BDI =>	0,34
	Código	Banco	Descrição	Tipo	Und	Quant.	Valor Unit	Total	
Composição	91531	SINAPI	COMPACTADOR DE SOLOS DE PERCUSSÃO (SOQUETE) COM MOTOR A GASOLINA 4 TEMPOS, POTÊNCIA 4 CV - MANUTENÇÃO. AF_08/2015	CHOR - CUSTOS HORÁRIOS DE MÁQUINAS E EQUIPAMENTOS	H	1,0000000	1,35	1,35	
Insumo	00013458	SINAPI	COMPACTADOR DE SOLOS DE PERCURSAO (SOQUETE) COM MOTOR A GASOLINA 4 TEMPOS DE 4 HP (4 CV)	Equipamento para Aquisição Permanente	UN	0,0000667	20.256,33	1,35	
				MO sem LS =>	0,00	LS =>	0,00	MO com LS =>	0,00
				Valor do BDI =>	0,30			Valor com BDI =>	1,65
	Código	Banco	Descrição	Tipo	Und	Quant.	Valor Unit	Total	
Composição	91532	SINAPI	COMPACTADOR DE SOLOS DE PERCUSSÃO (SOQUETE) COM MOTOR A GASOLINA 4 TEMPOS, POTÊNCIA 4 CV - MATERIAIS NA OPERAÇÃO. AF_08/2015	CHOR - CUSTOS HORÁRIOS DE MÁQUINAS E EQUIPAMENTOS	H	1,0000000	7,36	7,36	
Insumo	00004222	SINAPI	GASOLINA COMUM	Material	L	1,0300000	7,15	7,36	
				MO sem LS =>	0,00	LS =>	0,00	MO com LS =>	0,00
				Valor do BDI =>	1,65			Valor com BDI =>	9,01
	Código	Banco	Descrição	Tipo	Und	Quant.	Valor Unit	Total	
Composição	94970	SINAPI	CONCRETO FCK = 20MPa, TRAÇO 1:2,7:3 (EM MASSA SECA DE CIMENTO/ AREIA MÉDIA/ BRITA 1) - PREPARO MECÂNICO COM BETONEIRA 600 L. AF_05/2021	FUES - FUNDAÇÕES E ESTRUTURAS	m³	1,0000000	705,00	705,00	
Composição Auxiliar	88377	SINAPI	OPERADOR DE BETONEIRA ESTACIONÁRIA/MISTURADOR COM ENCARGOS COMPLEMENTARES	SEDI - SERVIÇOS DIVERSOS	H	1,2768000	25,57	32,64	

Av. Afonso Pena - Centro - Alto Alegre dos Parecis / RO
/



Prefeitura Municipal de Alto Alegre dos Parecis
CNPJ: 84.744.994/0001-40

Composição Auxiliar	89226	SINAPI	BETONEIRA CAPACIDADE NOMINAL DE 600 L, CAPACIDADE DE MISTURA 360 L, MOTOR ELÉTRICO TRIFÁSICO POTÊNCIA DE 4 CV, SEM CARREGADOR - CHI DIURNO. AF_05/2023	CHOR - CUSTOS HORÁRIOS DE MÁQUINAS E EQUIPAMENTOS	CHI	0,6197000	1,78	1,10	
Composição Auxiliar	89225	SINAPI	BETONEIRA CAPACIDADE NOMINAL DE 600 L, CAPACIDADE DE MISTURA 360 L, MOTOR ELÉTRICO TRIFÁSICO POTÊNCIA DE 4 CV, SEM CARREGADOR - CHP DIURNO. AF_05/2023	CHOR - CUSTOS HORÁRIOS DE MÁQUINAS E EQUIPAMENTOS	CHP	0,6572000	7,42	4,87	
Composição Auxiliar	88316	SINAPI	SERVENTE COM ENCARGOS COMPLEMENTARES	SEDI - SERVIÇOS DIVERSOS	H	2,0267000	26,01	52,71	
Insumo	00004721	SINAPI	PEDRA BRITADA N. 1 (9,5 A 19 MM) POSTO PEDREIRA/FORNECEDOR, SEM FRETE	Material	m³	0,5912000	224,42	132,67	
Insumo	00001379	SINAPI	CIMENTO PORTLAND COMPOSTO CP II-32	Material	KG	325,1589000	1,14	370,68	
Insumo	00000370	SINAPI	AREIA MEDIA - POSTO JAZIDA/FORNECEDOR (RETIRADO NA JAZIDA, SEM TRANSPORTE)	Material	m³	0,7609000	145,00	110,33	
				MO sem LS =>	29,06	LS =>	32,76	MO com LS =>	61,82
				Valor do BDI =>	158,41			Valor com BDI =>	863,41
Composição	94972	SINAPI	CONCRETO FCK = 30MPa, TRAÇO 1:2,1:2,5 (EM MASSA SECA DE CIMENTO/ AREIA MÉDIA/ BRITA 1) - PREPARO MECÂNICO COM BETONEIRA 600 L. AF_05/2021	FUES - FUNDAÇÕES E ESTRUTURAS	m³	1,0000000	770,71	770,71	
Composição Auxiliar	89226	SINAPI	BETONEIRA CAPACIDADE NOMINAL DE 600 L, CAPACIDADE DE MISTURA 360 L, MOTOR ELÉTRICO TRIFÁSICO POTÊNCIA DE 4 CV, SEM CARREGADOR - CHI DIURNO. AF_05/2023	CHOR - CUSTOS HORÁRIOS DE MÁQUINAS E EQUIPAMENTOS	CHI	0,6018000	1,78	1,07	
Composição Auxiliar	89225	SINAPI	BETONEIRA CAPACIDADE NOMINAL DE 600 L, CAPACIDADE DE MISTURA 360 L, MOTOR ELÉTRICO TRIFÁSICO POTÊNCIA DE 4 CV, SEM CARREGADOR - CHP DIURNO. AF_05/2023	CHOR - CUSTOS HORÁRIOS DE MÁQUINAS E EQUIPAMENTOS	CHP	0,6382000	7,42	4,73	
Composição Auxiliar	88377	SINAPI	OPERADOR DE BETONEIRA ESTACIONÁRIA/MISTURADOR COM ENCARGOS COMPLEMENTARES	SEDI - SERVIÇOS DIVERSOS	H	1,2400000	25,57	31,70	
Composição Auxiliar	88316	SINAPI	SERVENTE COM ENCARGOS COMPLEMENTARES	SEDI - SERVIÇOS DIVERSOS	H	1,9633000	26,01	51,06	
Insumo	00001379	SINAPI	CIMENTO PORTLAND COMPOSTO CP II-32	Material	KG	391,1663000	1,14	445,92	
Insumo	00000370	SINAPI	AREIA MEDIA - POSTO JAZIDA/FORNECEDOR (RETIRADO NA JAZIDA, SEM TRANSPORTE)	Material	m³	0,7119000	145,00	103,22	
Insumo	00004721	SINAPI	PEDRA BRITADA N. 1 (9,5 A 19 MM) POSTO PEDREIRA/FORNECEDOR, SEM FRETE	Material	m³	0,5927000	224,42	133,01	
				MO sem LS =>	28,18	LS =>	31,76	MO com LS =>	59,94
				Valor do BDI =>	173,17			Valor com BDI =>	943,88
Composição	94974	SINAPI	CONCRETO MAGRO PARA LASTRO, TRAÇO 1:4,5:4,5 (EM MASSA SECA DE CIMENTO/ AREIA MÉDIA/ BRITA 1) - PREPARO MANUAL. AF_05/2021	FUES - FUNDAÇÕES E ESTRUTURAS	m³	1,0000000	670,87	670,87	
Composição Auxiliar	88316	SINAPI	SERVENTE COM ENCARGOS COMPLEMENTARES	SEDI - SERVIÇOS DIVERSOS	H	6,2858000	26,01	163,49	

Av. Afonso Pena - Centro - Alto Alegre dos Parecis / RO
/

Prefeitura Municipal de Alto Alegre dos Parecis
CNPJ: 84.744.994/0001-40

Insumo	00001379	SINAPI	CIMENTO PORTLAND COMPOSTO CP II-32	Material	KG	218,9300000	1,14	249,58
Insumo	00004721	SINAPI	PEDRA BRITADA N. 1 (9,5 A 19 MM) POSTO PEDREIRA/FORNECEDOR, SEM FRETE	Material	m³	0,5971000	224,42	134,00
Insumo	00000370	SINAPI	AREIA MEDIA - POSTO JAZIDA/FORNECEDOR (RETIRADO NA JAZIDA, SEM TRANSPORTE)	Material	m³	0,8538000	145,00	123,80

MO sem LS => 54,55 LS => 61,48 MO com LS => 116,03
Valor do BDI => 150,74 Valor com BDI => 821,61

	Código	Banco	Descrição	Tipo	Und	Quant.	Valor Unit	Total
Composição	94968	SINAPI	CONCRETO MAGRO PARA LASTRO, TRAÇO 1:4,5:4,5 (EM MASSA SECA DE CIMENTO/ AREIA MÉDIA/ BRITA 1) - PREPARO MECÂNICO COM BETONEIRA 600 L. AF_05/2021	FUES - FUNDAÇÕES E ESTRUTURAS	m³	1,0000000	589,71	589,71
Composição Auxiliar	89225	SINAPI	BETONEIRA CAPACIDADE NOMINAL DE 600 L, CAPACIDADE DE MISTURA 360 L, MOTOR ELÉTRICO TRIFÁSICO POTÊNCIA DE 4 CV, SEM CARREGADOR - CHP DIURNO. AF_05/2023	CHOR - CUSTOS HORÁRIOS DE MÁQUINAS E EQUIPAMENTOS	CHP	0,6853000	7,42	5,08
Composição Auxiliar	88316	SINAPI	SERVENTE COM ENCARGOS COMPLEMENTARES	SEDI - SERVIÇOS DIVERSOS	H	2,1058000	26,01	54,77
Composição Auxiliar	89226	SINAPI	BETONEIRA CAPACIDADE NOMINAL DE 600 L, CAPACIDADE DE MISTURA 360 L, MOTOR ELÉTRICO TRIFÁSICO POTÊNCIA DE 4 CV, SEM CARREGADOR - CHI DIURNO. AF_05/2023	CHOR - CUSTOS HORÁRIOS DE MÁQUINAS E EQUIPAMENTOS	CHI	0,6462000	1,78	1,15
Composição Auxiliar	88377	SINAPI	OPERADOR DE BETONEIRA ESTACIONÁRIA/MISTURADOR COM ENCARGOS COMPLEMENTARES	SEDI - SERVIÇOS DIVERSOS	H	1,3315000	25,57	34,04
Insumo	00004721	SINAPI	PEDRA BRITADA N. 1 (9,5 A 19 MM) POSTO PEDREIRA/FORNECEDOR, SEM FRETE	Material	m³	0,5821000	224,42	130,63
Insumo	00001379	SINAPI	CIMENTO PORTLAND COMPOSTO CP II-32	Material	KG	213,4531000	1,14	243,33
Insumo	00000370	SINAPI	AREIA MEDIA - POSTO JAZIDA/FORNECEDOR (RETIRADO NA JAZIDA, SEM TRANSPORTE)	Material	m³	0,8325000	145,00	120,71

MO sem LS => 30,24 LS => 34,08 MO com LS => 64,32
Valor do BDI => 132,50 Valor com BDI => 722,21

	Código	Banco	Descrição	Tipo	Und	Quant.	Valor Unit	Total
Composição	92803	SINAPI	CORTE E DOBRA DE AÇO CA-50, DIÂMETRO DE 10,0 MM. AF_06/2022	FUES - FUNDAÇÕES E ESTRUTURAS	KG	1,0000000	12,48	12,48
Composição Auxiliar	88245	SINAPI	ARMADOR COM ENCARGOS COMPLEMENTARES	SEDI - SERVIÇOS DIVERSOS	H	0,0088000	30,04	0,26
Composição Auxiliar	88238	SINAPI	AJUDANTE DE ARMADOR COM ENCARGOS COMPLEMENTARES	SEDI - SERVIÇOS DIVERSOS	H	0,0014000	27,67	0,03
Insumo	00000034	SINAPI	ACO CA-50, 10,0 MM, VERGALHAO	Material	KG	1,1100000	10,99	12,19

MO sem LS => 0,09 LS => 0,12 MO com LS => 0,21
Valor do BDI => 2,80 Valor com BDI => 15,28

	Código	Banco	Descrição	Tipo	Und	Quant.	Valor Unit	Total
Composição	92801	SINAPI	CORTE E DOBRA DE AÇO CA-50, DIÂMETRO DE 6,3 MM. AF_06/2022	FUES - FUNDAÇÕES E ESTRUTURAS	KG	1,0000000	13,47	13,47
Composição Auxiliar	88238	SINAPI	AJUDANTE DE ARMADOR COM ENCARGOS COMPLEMENTARES	SEDI - SERVIÇOS DIVERSOS	H	0,0051000	27,67	0,14

Av. Afonso Pena - Centro - Alto Alegre dos Parecis / RO

/

Prefeitura Municipal de Alto Alegre dos Parecis
CNPJ: 84.744.994/0001-40

Composição Auxiliar Insumo	88245 SINAPI	ARMADOR COM ENCARGOS COMPLEMENTARES	SEDI - SERVIÇOS DIVERSOS	H	0,0310000	30,04	0,93		
	00000032 SINAPI	ACO CA-50, 6,3 MM, VERGALHAO	Material	KG	1,0700000	11,59	12,40		
				MO sem LS =>	0,37	LS =>	0,42	MO com LS =>	0,79
				Valor do BDI =>	3,02			Valor com BDI =>	16,49
	Código	Banco	Descrição	Tipo	Und	Quant.	Valor Unit	Total	
Composição	92802	SINAPI	CORTE E DOBRA DE AÇO CA-50, DIÂMETRO DE 8,0 MM. AF_06/2022	FUES - FUNDAÇÕES E ESTRUTURAS	KG	1,0000000	13,49	13,49	
Composição Auxiliar	88245	SINAPI	ARMADOR COM ENCARGOS COMPLEMENTARES	SEDI - SERVIÇOS DIVERSOS	H	0,0162000	30,04	0,48	
Composição Auxiliar	88238	SINAPI	AJUDANTE DE ARMADOR COM ENCARGOS COMPLEMENTARES	SEDI - SERVIÇOS DIVERSOS	H	0,0026000	27,67	0,07	
Insumo	00000033	SINAPI	ACO CA-50, 8,0 MM, VERGALHAO	Material	KG	1,1100000	11,66	12,94	
				MO sem LS =>	0,19	LS =>	0,22	MO com LS =>	0,41
				Valor do BDI =>	3,03			Valor com BDI =>	16,52
	Código	Banco	Descrição	Tipo	Und	Quant.	Valor Unit	Total	
Composição	92799	SINAPI	CORTE E DOBRA DE AÇO CA-60, DIÂMETRO DE 4,2 MM. AF_06/2022	FUES - FUNDAÇÕES E ESTRUTURAS	KG	1,0000000	14,34	14,34	
Composição Auxiliar	88238	SINAPI	AJUDANTE DE ARMADOR COM ENCARGOS COMPLEMENTARES	SEDI - SERVIÇOS DIVERSOS	H	0,0152000	27,67	0,42	
Composição Auxiliar	88245	SINAPI	ARMADOR COM ENCARGOS COMPLEMENTARES	SEDI - SERVIÇOS DIVERSOS	H	0,0933000	30,04	2,80	
Insumo	00043059	SINAPI	ACO CA-60, 4,2 MM, OU 5,0 MM, OU 6,0 MM, OU 7,0 MM, VERGALHAO	Material	KG	1,0700000	10,40	11,12	
				MO sem LS =>	1,11	LS =>	1,27	MO com LS =>	2,38
				Valor do BDI =>	3,22			Valor com BDI =>	17,56
	Código	Banco	Descrição	Tipo	Und	Quant.	Valor Unit	Total	
Composição	92800	SINAPI	CORTE E DOBRA DE AÇO CA-60, DIÂMETRO DE 5,0 MM. AF_06/2022	FUES - FUNDAÇÕES E ESTRUTURAS	KG	1,0000000	13,12	13,12	
Composição Auxiliar	88238	SINAPI	AJUDANTE DE ARMADOR COM ENCARGOS COMPLEMENTARES	SEDI - SERVIÇOS DIVERSOS	H	0,0095000	27,67	0,26	
Composição Auxiliar	88245	SINAPI	ARMADOR COM ENCARGOS COMPLEMENTARES	SEDI - SERVIÇOS DIVERSOS	H	0,0581000	30,04	1,74	
Insumo	00043059	SINAPI	ACO CA-60, 4,2 MM, OU 5,0 MM, OU 6,0 MM, OU 7,0 MM, VERGALHAO	Material	KG	1,0700000	10,40	11,12	
				MO sem LS =>	0,70	LS =>	0,79	MO com LS =>	1,49
				Valor do BDI =>	2,94			Valor com BDI =>	16,06
	Código	Banco	Descrição	Tipo	Und	Quant.	Valor Unit	Total	
Composição	95308	SINAPI	CURSO DE CAPACITAÇÃO PARA AJUDANTE DE ARMADOR (ENCARGOS COMPLEMENTARES) - HORISTA	SEDI - SERVIÇOS DIVERSOS	H	1,0000000	0,26	0,26	
Insumo	00006114	SINAPI	AJUDANTE DE ARMADOR (HORISTA)	Mão de Obra	H	0,0132800	19,77	0,26	
				MO sem LS =>	0,12	LS =>	0,14	MO com LS =>	0,26
				Valor do BDI =>	0,05			Valor com BDI =>	0,31
	Código	Banco	Descrição	Tipo	Und	Quant.	Valor Unit	Total	

Av. Afonso Pena - Centro - Alto Alegre dos Parecis / RO

/

Prefeitura Municipal de Alto Alegre dos Parecis
CNPJ: 84.744.994/0001-40

Composição	95309	SINAPI	CURSO DE CAPACITAÇÃO PARA AJUDANTE DE CARPINTEIRO (ENCARGOS COMPLEMENTARES) - HORISTA	SEDI - SERVIÇOS DIVERSOS	H	1,0000000	0,33	0,33	
Insumo	00006117	SINAPI	CARPINTEIRO AUXILIAR (HORISTA)	Mão de Obra	H	0,0169900	19,77	0,33	
				MO sem LS =>	0,15	LS =>	0,18	MO com LS =>	0,33
				Valor do BDI =>	0,07			Valor com BDI =>	0,40
	Código	Banco	Descrição	Tipo	Und	Quant.	Valor Unit	Total	
Composição	95313	SINAPI	CURSO DE CAPACITAÇÃO PARA AJUDANTE ESPECIALIZADO (ENCARGOS COMPLEMENTARES) - HORISTA	SEDI - SERVIÇOS DIVERSOS	H	1,0000000	0,26	0,26	
Insumo	00000242	SINAPI	AJUDANTE ESPECIALIZADO (HORISTA)	Mão de Obra	H	0,0132800	20,05	0,26	
				MO sem LS =>	0,12	LS =>	0,14	MO com LS =>	0,26
				Valor do BDI =>	0,05			Valor com BDI =>	0,31
	Código	Banco	Descrição	Tipo	Und	Quant.	Valor Unit	Total	
Composição	95314	SINAPI	CURSO DE CAPACITAÇÃO PARA ARMADOR (ENCARGOS COMPLEMENTARES) - HORISTA	SEDI - SERVIÇOS DIVERSOS	H	1,0000000	0,29	0,29	
Insumo	00000378	SINAPI	ARMADOR (HORISTA)	Mão de Obra	H	0,0132800	22,11	0,29	
				MO sem LS =>	0,13	LS =>	0,16	MO com LS =>	0,29
				Valor do BDI =>	0,06			Valor com BDI =>	0,35
	Código	Banco	Descrição	Tipo	Und	Quant.	Valor Unit	Total	
Composição	95316	SINAPI	CURSO DE CAPACITAÇÃO PARA AUXILIAR DE ELETRICISTA (ENCARGOS COMPLEMENTARES) - HORISTA	SEDI - SERVIÇOS DIVERSOS	H	1,0000000	0,84	0,84	
Insumo	00000247	SINAPI	AJUDANTE DE ELETRICISTA (HORISTA)	Mão de Obra	H	0,0429700	19,77	0,84	
				MO sem LS =>	0,39	LS =>	0,45	MO com LS =>	0,84
				Valor do BDI =>	0,18			Valor com BDI =>	1,02
	Código	Banco	Descrição	Tipo	Und	Quant.	Valor Unit	Total	
Composição	95320	SINAPI	CURSO DE CAPACITAÇÃO PARA AUXILIAR DE SERRALHEIRO (ENCARGOS COMPLEMENTARES) - HORISTA	SEDI - SERVIÇOS DIVERSOS	H	1,0000000	0,26	0,26	
Insumo	00000252	SINAPI	AJUDANTE DE SERRALHEIRO (HORISTA)	Mão de Obra	H	0,0132800	19,77	0,26	
				MO sem LS =>	0,12	LS =>	0,14	MO com LS =>	0,26
				Valor do BDI =>	0,05			Valor com BDI =>	0,31
	Código	Banco	Descrição	Tipo	Und	Quant.	Valor Unit	Total	
Composição	95329	SINAPI	CURSO DE CAPACITAÇÃO PARA CARPINTEIRO DE ESQUADRIA (ENCARGOS COMPLEMENTARES) - HORISTA	SEDI - SERVIÇOS DIVERSOS	H	1,0000000	0,35	0,35	
Insumo	00001214	SINAPI	CARPINTEIRO DE ESQUADRIAS (HORISTA)	Mão de Obra	H	0,0169900	20,82	0,35	
				MO sem LS =>	0,16	LS =>	0,19	MO com LS =>	0,35
				Valor do BDI =>	0,07			Valor com BDI =>	0,42
	Código	Banco	Descrição	Tipo	Und	Quant.	Valor Unit	Total	
Composição	95330	SINAPI	CURSO DE CAPACITAÇÃO PARA CARPINTEIRO DE FÔRMAS (ENCARGOS COMPLEMENTARES) - HORISTA	SEDI - SERVIÇOS DIVERSOS	H	1,0000000	0,29	0,29	
Insumo	00001213	SINAPI	CARPINTEIRO DE FORMAS PARA CONCRETO (HORISTA)	Mão de Obra	H	0,0132800	22,13	0,29	

Av. Afonso Pena - Centro - Alto Alegre dos Parecis / RO

/



Prefeitura Municipal de Alto Alegre dos Parecis
CNPJ: 84.744.994/0001-40

				MO sem LS =>	0,13	LS =>	0,16	MO com LS =>	0,29
				Valor do BDI =>	0,06			Valor com BDI =>	0,35
	Código	Banco	Descrição	Tipo	Und	Quant.	Valor Unit	Total	
Composição	95332	SINAPI	CURSO DE CAPACITAÇÃO PARA ELETRICISTA (ENCARGOS COMPLEMENTARES) - HORISTA	SEDI - SERVIÇOS DIVERSOS	H	1,0000000	0,99	0,99	
Insumo	00002436	SINAPI	ELETRICISTA (HORISTA)	Mão de Obra	H	0,0429700	23,24	0,99	
				MO sem LS =>	0,46	LS =>	0,53	MO com LS =>	0,99
				Valor do BDI =>	0,22			Valor com BDI =>	1,21
	Código	Banco	Descrição	Tipo	Und	Quant.	Valor Unit	Total	
Composição	95402	SINAPI	CURSO DE CAPACITAÇÃO PARA ENGENHEIRO CIVIL DE OBRA JÚNIOR (ENCARGOS COMPLEMENTARES) - HORISTA	SEDI - SERVIÇOS DIVERSOS	H	1,0000000	2,17	2,17	
Insumo	00002706	SINAPI	ENGENHEIRO CIVIL DE OBRA JUNIOR (HORISTA)	Mão de Obra	H	0,0169900	128,27	2,17	
				MO sem LS =>	1,02	LS =>	1,15	MO com LS =>	2,17
				Valor do BDI =>	0,48			Valor com BDI =>	2,65
	Código	Banco	Descrição	Tipo	Und	Quant.	Valor Unit	Total	
Composição	95338	SINAPI	CURSO DE CAPACITAÇÃO PARA IMPERMEABILIZADOR (ENCARGOS COMPLEMENTARES) - HORISTA	SEDI - SERVIÇOS DIVERSOS	H	1,0000000	0,54	0,54	
Insumo	00012873	SINAPI	IMPERMEABILIZADOR (HORISTA)	Mão de Obra	H	0,0244200	22,37	0,54	
				MO sem LS =>	0,25	LS =>	0,29	MO com LS =>	0,54
				Valor do BDI =>	0,12			Valor com BDI =>	0,66
	Código	Banco	Descrição	Tipo	Und	Quant.	Valor Unit	Total	
Composição	95341	SINAPI	CURSO DE CAPACITAÇÃO PARA MARMORISTA/GRANITEIRO (ENCARGOS COMPLEMENTARES) - HORISTA	SEDI - SERVIÇOS DIVERSOS	H	1,0000000	0,39	0,39	
Insumo	00004755	SINAPI	MARMORISTA / GRANITEIRO (HORISTA)	Mão de Obra	H	0,0169900	23,49	0,39	
				MO sem LS =>	0,18	LS =>	0,21	MO com LS =>	0,39
				Valor do BDI =>	0,08			Valor com BDI =>	0,47
	Código	Banco	Descrição	Tipo	Und	Quant.	Valor Unit	Total	
Composição	95405	SINAPI	CURSO DE CAPACITAÇÃO PARA MESTRE DE OBRAS (ENCARGOS COMPLEMENTARES) - HORISTA	SEDI - SERVIÇOS DIVERSOS	H	1,0000000	0,76	0,76	
Insumo	00004069	SINAPI	MESTRE DE OBRAS (HORISTA)	Mão de Obra	H	0,0244200	31,29	0,76	
				MO sem LS =>	0,35	LS =>	0,41	MO com LS =>	0,76
				Valor do BDI =>	0,17			Valor com BDI =>	0,93
	Código	Banco	Descrição	Tipo	Und	Quant.	Valor Unit	Total	
Composição	95344	SINAPI	CURSO DE CAPACITAÇÃO PARA MONTADOR DE ESTRUTURA METÁLICA (ENCARGOS COMPLEMENTARES) - HORISTA	SEDI - SERVIÇOS DIVERSOS	H	1,0000000	0,32	0,32	
Insumo	00044497	SINAPI	MONTADOR DE ESTRUTURAS METALICAS HORISTA	Mão de Obra	H	0,0132800	24,32	0,32	
				MO sem LS =>	0,15	LS =>	0,17	MO com LS =>	0,32
				Valor do BDI =>	0,07			Valor com BDI =>	0,39
	Código	Banco	Descrição	Tipo	Und	Quant.	Valor Unit	Total	

Av. Afonso Pena - Centro - Alto Alegre dos Parecis / RO

/

Prefeitura Municipal de Alto Alegre dos Parecis
CNPJ: 84.744.994/0001-40

Composição	95346	SINAPI	CURSO DE CAPACITAÇÃO PARA MOTORISTA DE BASCULANTE (ENCARGOS COMPLEMENTARES) - HORISTA	SEDI - SERVIÇOS DIVERSOS	H	1,0000000	0,15	0,15	
Insumo	00020020	SINAPI	MOTORISTA DE CAMINHAO-BASCULANTE (HORISTA)	Mão de Obra	H	0,0058600	26,18	0,15	
				MO sem LS =>	0,07	LS =>	0,08	MO com LS =>	0,15
				Valor do BDI =>	0,03			Valor com BDI =>	0,18
	Código	Banco	Descrição	Tipo	Und	Quant.	Valor Unit	Total	
Composição	95347	SINAPI	CURSO DE CAPACITAÇÃO PARA MOTORISTA DE CAMINHÃO (ENCARGOS COMPLEMENTARES) - HORISTA	SEDI - SERVIÇOS DIVERSOS	H	1,0000000	0,14	0,14	
Insumo	00004093	SINAPI	MOTORISTA DE CAMINHAO (HORISTA)	Mão de Obra	H	0,0058600	25,19	0,14	
				MO sem LS =>	0,06	LS =>	0,08	MO com LS =>	0,14
				Valor do BDI =>	0,03			Valor com BDI =>	0,17
	Código	Banco	Descrição	Tipo	Und	Quant.	Valor Unit	Total	
Composição	95389	SINAPI	CURSO DE CAPACITAÇÃO PARA OPERADOR DE BETONEIRA ESTACIONÁRIA/MISTURADOR (ENCARGOS COMPLEMENTARES) - HORISTA	SEDI - SERVIÇOS DIVERSOS	H	1,0000000	0,18	0,18	
Insumo	00037666	SINAPI	OPERADOR DE BETONEIRA ESTACIONARIA / MISTURADOR (HORISTA)	Mão de Obra	H	0,0095700	18,94	0,18	
				MO sem LS =>	0,08	LS =>	0,10	MO com LS =>	0,18
				Valor do BDI =>	0,04			Valor com BDI =>	0,22
	Código	Banco	Descrição	Tipo	Und	Quant.	Valor Unit	Total	
Composição	95357	SINAPI	CURSO DE CAPACITAÇÃO PARA OPERADOR DE ESCAVADEIRA (ENCARGOS COMPLEMENTARES) - HORISTA	SEDI - SERVIÇOS DIVERSOS	H	1,0000000	0,33	0,33	
Insumo	00004234	SINAPI	OPERADOR DE ESCAVADEIRA (HORISTA)	Mão de Obra	H	0,0132800	25,19	0,33	
				MO sem LS =>	0,15	LS =>	0,18	MO com LS =>	0,33
				Valor do BDI =>	0,07			Valor com BDI =>	0,40
	Código	Banco	Descrição	Tipo	Und	Quant.	Valor Unit	Total	
Composição	95358	SINAPI	CURSO DE CAPACITAÇÃO PARA OPERADOR DE GUINCHO (ENCARGOS COMPLEMENTARES) - HORISTA	SEDI - SERVIÇOS DIVERSOS	H	1,0000000	0,35	0,35	
Insumo	00004253	SINAPI	OPERADOR DE GUINCHO OU GUINCHEIRO (HORISTA)	Mão de Obra	H	0,0188500	18,94	0,35	
				MO sem LS =>	0,16	LS =>	0,19	MO com LS =>	0,35
				Valor do BDI =>	0,07			Valor com BDI =>	0,42
	Código	Banco	Descrição	Tipo	Und	Quant.	Valor Unit	Total	
Composição	95359	SINAPI	CURSO DE CAPACITAÇÃO PARA OPERADOR DE GUINDASTE (ENCARGOS COMPLEMENTARES) - HORISTA	SEDI - SERVIÇOS DIVERSOS	H	1,0000000	0,46	0,46	
Insumo	00004254	SINAPI	OPERADOR DE GUINDASTE (HORISTA)	Mão de Obra	H	0,0188500	24,84	0,46	
				MO sem LS =>	0,21	LS =>	0,25	MO com LS =>	0,46
				Valor do BDI =>	0,10			Valor com BDI =>	0,56
	Código	Banco	Descrição	Tipo	Und	Quant.	Valor Unit	Total	
Composição	95363	SINAPI	CURSO DE CAPACITAÇÃO PARA OPERADOR DE MOTONIVELADORA (ENCARGOS COMPLEMENTARES) - HORISTA	SEDI - SERVIÇOS DIVERSOS	H	1,0000000	0,29	0,29	

Av. Afonso Pena - Centro - Alto Alegre dos Parecis / RO

/



Prefeitura Municipal de Alto Alegre dos Parecis
CNPJ: 84.744.994/0001-40

Insumo	00004239	SINAPI	OPERADOR DE MOTONIVELADORA (HORISTA)	Mão de Obra	H	0,0095700	30,38	0,29	
				MO sem LS =>	0,13	LS =>	0,16	MO com LS =>	0,29
				Valor do BDI =>	0,06			Valor com BDI =>	0,35
	Código	Banco	Descrição	Tipo	Und	Quant.	Valor Unit	Total	
Composição	95360	SINAPI	CURSO DE CAPACITAÇÃO PARA OPERADOR DE MÁQUINAS E EQUIPAMENTOS (ENCARGOS COMPLEMENTARES) - HORISTA	SEDI - SERVIÇOS DIVERSOS	H	1,0000000	0,38	0,38	
Insumo	00004230	SINAPI	OPERADOR DE MAQUINAS E TRATORES DIVERSOS - TERRAPLANAGEM (HORISTA)	Mão de Obra	H	0,0132800	28,91	0,38	
				MO sem LS =>	0,17	LS =>	0,21	MO com LS =>	0,38
				Valor do BDI =>	0,08			Valor com BDI =>	0,46
	Código	Banco	Descrição	Tipo	Und	Quant.	Valor Unit	Total	
Composição	95366	SINAPI	CURSO DE CAPACITAÇÃO PARA OPERADOR DE ROLO COMPACTADOR (ENCARGOS COMPLEMENTARES) - HORISTA	SEDI - SERVIÇOS DIVERSOS	H	1,0000000	0,23	0,23	
Insumo	00004238	SINAPI	OPERADOR DE ROLO COMPACTADOR (HORISTA)	Mão de Obra	H	0,0095700	24,62	0,23	
				MO sem LS =>	0,10	LS =>	0,13	MO com LS =>	0,23
				Valor do BDI =>	0,05			Valor com BDI =>	0,28
	Código	Banco	Descrição	Tipo	Und	Quant.	Valor Unit	Total	
Composição	95371	SINAPI	CURSO DE CAPACITAÇÃO PARA PEDREIRO (ENCARGOS COMPLEMENTARES) - HORISTA	SEDI - SERVIÇOS DIVERSOS	H	1,0000000	0,53	0,53	
Insumo	00004750	SINAPI	PEDREIRO (HORISTA)	Mão de Obra	H	0,0244200	22,11	0,53	
				MO sem LS =>	0,24	LS =>	0,29	MO com LS =>	0,53
				Valor do BDI =>	0,11			Valor com BDI =>	0,64
	Código	Banco	Descrição	Tipo	Und	Quant.	Valor Unit	Total	
Composição	95372	SINAPI	CURSO DE CAPACITAÇÃO PARA PINTOR (ENCARGOS COMPLEMENTARES) - HORISTA	SEDI - SERVIÇOS DIVERSOS	H	1,0000000	0,37	0,37	
Insumo	00004783	SINAPI	PINTOR (HORISTA)	Mão de Obra	H	0,0169900	22,13	0,37	
				MO sem LS =>	0,17	LS =>	0,20	MO com LS =>	0,37
				Valor do BDI =>	0,08			Valor com BDI =>	0,45
	Código	Banco	Descrição	Tipo	Und	Quant.	Valor Unit	Total	
Composição	95377	SINAPI	CURSO DE CAPACITAÇÃO PARA SERRALHEIRO (ENCARGOS COMPLEMENTARES) - HORISTA	SEDI - SERVIÇOS DIVERSOS	H	1,0000000	0,29	0,29	
Insumo	00006110	SINAPI	SERRALHEIRO (HORISTA)	Mão de Obra	H	0,0132800	22,11	0,29	
				MO sem LS =>	0,13	LS =>	0,16	MO com LS =>	0,29
				Valor do BDI =>	0,06			Valor com BDI =>	0,35
	Código	Banco	Descrição	Tipo	Und	Quant.	Valor Unit	Total	
Composição	95378	SINAPI	CURSO DE CAPACITAÇÃO PARA SERVENTE (ENCARGOS COMPLEMENTARES) - HORISTA	SEDI - SERVIÇOS DIVERSOS	H	1,0000000	0,44	0,44	
Insumo	00006111	SINAPI	SERVENTE DE OBRAS (HORISTA)	Mão de Obra	H	0,0244200	18,02	0,44	
				MO sem LS =>	0,20	LS =>	0,24	MO com LS =>	0,44
				Valor do BDI =>	0,09			Valor com BDI =>	0,53

Av. Afonso Pena - Centro - Alto Alegre dos Parecis / RO

/



Prefeitura Municipal de Alto Alegre dos Parecis
CNPJ: 84.744.994/0001-40

	Código	Banco	Descrição	Tipo	Und	Quant.	Valor Unit	Total	
Composição	95385	SINAPI	CURSO DE CAPACITAÇÃO PARA TELHADISTA (ENCARGOS COMPLEMENTARES) - HORISTA	SEDI - SERVIÇOS DIVERSOS	H	1,0000000	0,29	0,29	
Insumo	00012869	SINAPI	TELHADOR / TELHADISTA (HORISTA)	Mão de Obra	H	0,0132800	21,85	0,29	
				MO sem LS =>	0,13	LS =>	0,16	MO com LS =>	0,29
				Valor do BDI =>	0,06			Valor com BDI =>	0,35
	Código	Banco	Descrição	Tipo	Und	Quant.	Valor Unit	Total	
Composição	95387	SINAPI	CURSO DE CAPACITAÇÃO PARA VIDRACEIRO (ENCARGOS COMPLEMENTARES) - HORISTA	SEDI - SERVIÇOS DIVERSOS	H	1,0000000	0,33	0,33	
Insumo	00010489	SINAPI	VIDRACEIRO (HORISTA)	Mão de Obra	H	0,0169900	19,50	0,33	
				MO sem LS =>	0,15	LS =>	0,18	MO com LS =>	0,33
				Valor do BDI =>	0,07			Valor com BDI =>	0,40
	Código	Banco	Descrição	Tipo	Und	Quant.	Valor Unit	Total	
Composição	95281	SINAPI	DESEMPENADEIRA DE CONCRETO, PESO DE 78 KG, 4 PÁS, MOTOR A GASOLINA, POTÊNCIA 5,5 HP MATERIALIS NA OPERAÇÃO. AF_05/2023	CHOR - CUSTOS HORÁRIOS DE MÁQUINAS E EQUIPAMENTOS	H	1,0000000	10,26	10,26	
Insumo	00004222	SINAPI	GASOLINA COMUM	Material	L	1,4361000	7,15	10,26	
				MO sem LS =>	0,00	LS =>	0,00	MO com LS =>	0,00
				Valor do BDI =>	2,30			Valor com BDI =>	12,56
	Código	Banco	Descrição	Tipo	Und	Quant.	Valor Unit	Total	
Composição	95282	SINAPI	DESEMPENADEIRA DE CONCRETO, PESO DE 78 KG, 4 PÁS, MOTOR A GASOLINA, POTÊNCIA 5,5 HP - CHP DIURNO. AF_05/2023	CHOR - CUSTOS HORÁRIOS DE MÁQUINAS E EQUIPAMENTOS	CHP	1,0000000	11,69	11,69	
Composição Auxiliar	95279	SINAPI	DESEMPENADEIRA DE CONCRETO, PESO DE 78 KG, 4 PÁS, MOTOR A GASOLINA, POTÊNCIA 5,5 HP - JUROS. AF_05/2023	CHOR - CUSTOS HORÁRIOS DE MÁQUINAS E EQUIPAMENTOS	H	1,0000000	0,13	0,13	
Composição Auxiliar	95280	SINAPI	DESEMPENADEIRA DE CONCRETO, PESO DE 78 KG, 4 PÁS, MOTOR A GASOLINA, POTÊNCIA 5,5 HP - MANUTENÇÃO. AF_05/2023	CHOR - CUSTOS HORÁRIOS DE MÁQUINAS E EQUIPAMENTOS	H	1,0000000	0,65	0,65	
Composição Auxiliar	95278	SINAPI	DESEMPENADEIRA DE CONCRETO, PESO DE 78 KG, 4 PÁS, MOTOR A GASOLINA, POTÊNCIA 5,5 HP - DEPRECIAÇÃO. AF_05/2023	CHOR - CUSTOS HORÁRIOS DE MÁQUINAS E EQUIPAMENTOS	H	1,0000000	0,65	0,65	
Composição Auxiliar	95281	SINAPI	DESEMPENADEIRA DE CONCRETO, PESO DE 78 KG, 4 PÁS, MOTOR A GASOLINA, POTÊNCIA 5,5 HP MATERIALIS NA OPERAÇÃO. AF_05/2023	CHOR - CUSTOS HORÁRIOS DE MÁQUINAS E EQUIPAMENTOS	H	1,0000000	10,26	10,26	
				MO sem LS =>	0,00	LS =>	0,00	MO com LS =>	0,00
				Valor do BDI =>	2,62			Valor com BDI =>	14,31
	Código	Banco	Descrição	Tipo	Und	Quant.	Valor Unit	Total	
Composição	95278	SINAPI	DESEMPENADEIRA DE CONCRETO, PESO DE 78 KG, 4 PÁS, MOTOR A GASOLINA, POTÊNCIA 5,5 HP - DEPRECIAÇÃO. AF_05/2023	CHOR - CUSTOS HORÁRIOS DE MÁQUINAS E EQUIPAMENTOS	H	1,0000000	0,65	0,65	
Insumo	00010658	SINAPI	ALISADORA DE CONCRETO COM MOTOR A GASOLINA DE 5,5 HP, PESO COM MOTOR DE 78 KG, 4 PAS	Equipamento para Aquisição Permanente	UN	0,0000700	9.400,00	0,65	

Av. Afonso Pena - Centro - Alto Alegre dos Parecis / RO

/



Prefeitura Municipal de Alto Alegre dos Parecis
CNPJ: 84.744.994/0001-40

		MO sem LS =>	0,00	LS =>	0,00	MO com LS =>	0,00	
		Valor do BDI =>	0,14			Valor com BDI =>	0,79	
	Código	Banco	Descrição	Tipo	Und	Quant.	Valor Unit	Total
Composição	95279	SINAPI	DESEMPENADEIRA DE CONCRETO, PESO DE 78 KG, 4 PÁS, MOTOR A GASOLINA, POTÊNCIA 5,5 HP - JUROS. AF_05/2023	CHOR - CUSTOS HORÁRIOS DE MÁQUINAS E EQUIPAMENTOS	H	1,0000000	0,13	0,13
Insumo	00010658	SINAPI	ALISADORA DE CONCRETO COM MOTOR A GASOLINA DE 5,5 HP, PESO COM MOTOR DE 78 KG, 4 PAS	Equipamento para Aquisição Permanente	UN	0,0000148	9.400,00	0,13
		MO sem LS =>	0,00	LS =>	0,00	MO com LS =>	0,00	
		Valor do BDI =>	0,02			Valor com BDI =>	0,15	
	Código	Banco	Descrição	Tipo	Und	Quant.	Valor Unit	Total
Composição	95280	SINAPI	DESEMPENADEIRA DE CONCRETO, PESO DE 78 KG, 4 PÁS, MOTOR A GASOLINA, POTÊNCIA 5,5 HP - MANUTENÇÃO. AF_05/2023	CHOR - CUSTOS HORÁRIOS DE MÁQUINAS E EQUIPAMENTOS	H	1,0000000	0,65	0,65
Insumo	00010658	SINAPI	ALISADORA DE CONCRETO COM MOTOR A GASOLINA DE 5,5 HP, PESO COM MOTOR DE 78 KG, 4 PAS	Equipamento para Aquisição Permanente	UN	0,0000700	9.400,00	0,65
		MO sem LS =>	0,00	LS =>	0,00	MO com LS =>	0,00	
		Valor do BDI =>	0,14			Valor com BDI =>	0,79	
	Código	Banco	Descrição	Tipo	Und	Quant.	Valor Unit	Total
Composição	88264	SINAPI	ELETRICISTA COM ENCARGOS COMPLEMENTARES	SEDI - SERVIÇOS DIVERSOS	H	1,0000000	31,90	31,90
Composição Auxiliar	95332	SINAPI	CURSO DE CAPACITAÇÃO PARA ELETRICISTA (ENCARGOS COMPLEMENTARES) - HORISTA	SEDI - SERVIÇOS DIVERSOS	H	1,0000000	0,99	0,99
Insumo	00043460	SINAPI	FERRAMENTAS - FAMILIA ELETRICISTA - HORISTA (ENCARGOS COMPLEMENTARES - COLETADO CAIXA)	Material	H	1,0000000	0,86	0,86
Insumo	00002436	SINAPI	ELETRICISTA (HORISTA)	Mão de Obra	H	1,0000000	23,24	23,24
Insumo	00043484	SINAPI	EPI - FAMILIA ELETRICISTA - HORISTA (ENCARGOS COMPLEMENTARES - COLETADO CAIXA)	Material	H	1,0000000	1,26	1,26
Insumo	00037372	SINAPI	EXAMES - HORISTA (COLETADO CAIXA - ENCARGOS COMPLEMENTARES)	Material	H	1,0000000	1,43	1,43
Insumo	00037370	SINAPI	ALIMENTACAO - HORISTA (COLETADO CAIXA - ENCARGOS COMPLEMENTARES)	Material	H	1,0000000	3,44	3,44
Insumo	00037371	SINAPI	TRANSPORTE - HORISTA (COLETADO CAIXA - ENCARGOS COMPLEMENTARES)	Material	H	1,0000000	0,60	0,60
Insumo	00037373	SINAPI	SEGURO - HORISTA (COLETADO CAIXA - ENCARGOS COMPLEMENTARES)	Material	H	1,0000000	0,08	0,08
		MO sem LS =>	11,39	LS =>	12,84	MO com LS =>	24,23	
		Valor do BDI =>	7,16			Valor com BDI =>	39,06	
	Código	Banco	Descrição	Tipo	Und	Quant.	Valor Unit	Total
Composição	90777	SINAPI	ENGENHEIRO CIVIL DE OBRA JUNIOR COM ENCARGOS COMPLEMENTARES	SEDI - SERVIÇOS DIVERSOS	H	1,0000000	132,73	132,73
Composição Auxiliar	95402	SINAPI	CURSO DE CAPACITAÇÃO PARA ENGENHEIRO CIVIL DE OBRA JÚNIOR (ENCARGOS COMPLEMENTARES) - HORISTA	SEDI - SERVIÇOS DIVERSOS	H	1,0000000	2,17	2,17
Insumo	00043486	SINAPI	EPI - FAMILIA ENGENHEIRO CIVIL - HORISTA (ENCARGOS COMPLEMENTARES - COLETADO CAIXA)	Material	H	1,0000000	0,77	0,77

Av. Afonso Pena - Centro - Alto Alegre dos Parecis / RO
/

Prefeitura Municipal de Alto Alegre dos Parecis
CNPJ: 84.744.994/0001-40

Insumo	00037373	SINAPI	SEGURO - HORISTA (COLETADO CAIXA - ENCARGOS COMPLEMENTARES)	Material	H	1,0000000	0,08	0,08
Insumo	00002706	SINAPI	ENGENHEIRO CIVIL DE OBRA JUNIOR (HORISTA)	Mão de Obra	H	1,0000000	128,27	128,27
Insumo	00043462	SINAPI	FERRAMENTAS - FAMÍLIA ENGENHEIRO CIVIL - HORISTA (ENCARGOS COMPLEMENTARES - COLETADO CAIXA)	Material	H	1,0000000	0,01	0,01
Insumo	00037372	SINAPI	EXAMES - HORISTA (COLETADO CAIXA - ENCARGOS COMPLEMENTARES)	Material	H	1,0000000	1,43	1,43

MO sem LS =>	61,33	LS =>	69,11	MO com LS =>	130,44
Valor do BDI =>	29,82			Valor com BDI =>	162,55

	Código	Banco	Descrição	Tipo	Und	Quant.	Valor Unit	Total
Composição	5632	SINAPI	ESCAVADEIRA HIDRÁULICA SOBRE ESTEIRAS, CAÇAMBA 0,80 M3, PESO OPERACIONAL 17 T, POTENCIA BRUTA 111 HP - CHI DIURNO. AF_06/2014	CHOR - CUSTOS HORÁRIOS DE MÁQUINAS E EQUIPAMENTOS	CHI	1,0000000	101,35	101,35
Composição Auxiliar	5628	SINAPI	ESCAVADEIRA HIDRÁULICA SOBRE ESTEIRAS, CAÇAMBA 0,80 M3, PESO OPERACIONAL 17 T, POTENCIA BRUTA 111 HP - JUROS. AF_06/2014	CHOR - CUSTOS HORÁRIOS DE MÁQUINAS E EQUIPAMENTOS	H	1,0000000	14,50	14,50
Composição Auxiliar	5627	SINAPI	ESCAVADEIRA HIDRÁULICA SOBRE ESTEIRAS, CAÇAMBA 0,80 M3, PESO OPERACIONAL 17 T, POTENCIA BRUTA 111 HP - DEPRECIAÇÃO. AF_06/2014	CHOR - CUSTOS HORÁRIOS DE MÁQUINAS E EQUIPAMENTOS	H	1,0000000	54,88	54,88
Composição Auxiliar	88294	SINAPI	OPERADOR DE ESCAVADEIRA COM ENCARGOS COMPLEMENTARES	SEDI - SERVIÇOS DIVERSOS	H	1,0000000	31,97	31,97

MO sem LS =>	11,99	LS =>	13,53	MO com LS =>	25,52
Valor do BDI =>	22,77			Valor com BDI =>	124,12

	Código	Banco	Descrição	Tipo	Und	Quant.	Valor Unit	Total
Composição	5631	SINAPI	ESCAVADEIRA HIDRÁULICA SOBRE ESTEIRAS, CAÇAMBA 0,80 M3, PESO OPERACIONAL 17 T, POTENCIA BRUTA 111 HP - CHP DIURNO. AF_06/2014	CHOR - CUSTOS HORÁRIOS DE MÁQUINAS E EQUIPAMENTOS	CHP	1,0000000	244,69	244,69
Composição Auxiliar	88294	SINAPI	OPERADOR DE ESCAVADEIRA COM ENCARGOS COMPLEMENTARES	SEDI - SERVIÇOS DIVERSOS	H	1,0000000	31,97	31,97
Composição Auxiliar	5629	SINAPI	ESCAVADEIRA HIDRÁULICA SOBRE ESTEIRAS, CAÇAMBA 0,80 M3, PESO OPERACIONAL 17 T, POTENCIA BRUTA 111 HP - MANUTENÇÃO. AF_06/2014	CHOR - CUSTOS HORÁRIOS DE MÁQUINAS E EQUIPAMENTOS	H	1,0000000	68,60	68,60
Composição Auxiliar	5627	SINAPI	ESCAVADEIRA HIDRÁULICA SOBRE ESTEIRAS, CAÇAMBA 0,80 M3, PESO OPERACIONAL 17 T, POTENCIA BRUTA 111 HP - DEPRECIAÇÃO. AF_06/2014	CHOR - CUSTOS HORÁRIOS DE MÁQUINAS E EQUIPAMENTOS	H	1,0000000	54,88	54,88
Composição Auxiliar	5630	SINAPI	ESCAVADEIRA HIDRÁULICA SOBRE ESTEIRAS, CAÇAMBA 0,80 M3, PESO OPERACIONAL 17 T, POTENCIA BRUTA 111 HP - MATERIAIS NA OPERAÇÃO. AF_06/2014	CHOR - CUSTOS HORÁRIOS DE MÁQUINAS E EQUIPAMENTOS	H	1,0000000	74,74	74,74
Composição Auxiliar	5628	SINAPI	ESCAVADEIRA HIDRÁULICA SOBRE ESTEIRAS, CAÇAMBA 0,80 M3, PESO OPERACIONAL 17 T, POTENCIA BRUTA 111 HP - JUROS. AF_06/2014	CHOR - CUSTOS HORÁRIOS DE MÁQUINAS E EQUIPAMENTOS	H	1,0000000	14,50	14,50

MO sem LS =>	11,99	LS =>	13,53	MO com LS =>	25,52
Valor do BDI =>	54,98			Valor com BDI =>	299,67

	Código	Banco	Descrição	Tipo	Und	Quant.	Valor Unit	Total
--	--------	-------	-----------	------	-----	--------	------------	-------

Av. Afonso Pena - Centro - Alto Alegre dos Parecis / RO
/

Prefeitura Municipal de Alto Alegre dos Parecis
CNPJ: 84.744.994/0001-40

Composição	5627	SINAPI	ESCAVADEIRA HIDRÁULICA SOBRE ESTEIRAS, CAÇAMBA 0,80 M3, PESO OPERACIONAL 17 T, POTENCIA BRUTA 111 HP - DEPRECIAÇÃO. AF_06/2014	CHOR - CUSTOS HORÁRIOS DE MÁQUINAS E EQUIPAMENTOS	H	1,0000000	54,88	54,88	
Insumo	00010685	SINAPI	ESCAVADEIRA HIDRAULICA SOBRE ESTEIRAS, CACAMBA 0,80M3, PESO OPERACIONAL 17T, POTENCIA BRUTA 111HP	Equipamento para Aquisição Permanente	UN	0,0000560	980.000,00	54,88	
				MO sem LS =>	0,00	LS =>	0,00	MO com LS =>	0,00
				Valor do BDI =>	12,33			Valor com BDI =>	67,21
	Código	Banco	Descrição	Tipo	Und	Quant.	Valor Unit	Total	
Composição	5628	SINAPI	ESCAVADEIRA HIDRÁULICA SOBRE ESTEIRAS, CAÇAMBA 0,80 M3, PESO OPERACIONAL 17 T, POTENCIA BRUTA 111 HP - JUROS. AF_06/2014	CHOR - CUSTOS HORÁRIOS DE MÁQUINAS E EQUIPAMENTOS	H	1,00000000	14,50	14,50	
Insumo	00010685	SINAPI	ESCAVADEIRA HIDRAULICA SOBRE ESTEIRAS, CACAMBA 0,80M3, PESO OPERACIONAL 17T, POTENCIA BRUTA 111HP	Equipamento para Aquisição Permanente	UN	0,0000148	980.000,00	14,50	
				MO sem LS =>	0,00	LS =>	0,00	MO com LS =>	0,00
				Valor do BDI =>	3,25			Valor com BDI =>	17,75
	Código	Banco	Descrição	Tipo	Und	Quant.	Valor Unit	Total	
Composição	5629	SINAPI	ESCAVADEIRA HIDRÁULICA SOBRE ESTEIRAS, CAÇAMBA 0,80 M3, PESO OPERACIONAL 17 T, POTENCIA BRUTA 111 HP - MANUTENÇÃO. AF_06/2014	CHOR - CUSTOS HORÁRIOS DE MÁQUINAS E EQUIPAMENTOS	H	1,00000000	68,60	68,60	
Insumo	00010685	SINAPI	ESCAVADEIRA HIDRAULICA SOBRE ESTEIRAS, CACAMBA 0,80M3, PESO OPERACIONAL 17T, POTENCIA BRUTA 111HP	Equipamento para Aquisição Permanente	UN	0,0000700	980.000,00	68,60	
				MO sem LS =>	0,00	LS =>	0,00	MO com LS =>	0,00
				Valor do BDI =>	15,41			Valor com BDI =>	84,01
	Código	Banco	Descrição	Tipo	Und	Quant.	Valor Unit	Total	
Composição	5630	SINAPI	ESCAVADEIRA HIDRÁULICA SOBRE ESTEIRAS, CAÇAMBA 0,80 M3, PESO OPERACIONAL 17 T, POTENCIA BRUTA 111 HP - MATERIAIS NA OPERAÇÃO. AF_06/2014	CHOR - CUSTOS HORÁRIOS DE MÁQUINAS E EQUIPAMENTOS	H	1,00000000	74,74	74,74	
Insumo	00004221	SINAPI	OLEO DIESEL COMBUSTIVEL COMUM METROPOLITANO S-10 OU S-500	Material	L	10,77000000	6,94	74,74	
				MO sem LS =>	0,00	LS =>	0,00	MO com LS =>	0,00
				Valor do BDI =>	16,79			Valor com BDI =>	91,53
	Código	Banco	Descrição	Tipo	Und	Quant.	Valor Unit	Total	
Composição	93282	SINAPI	GUINCHO ELÉTRICO DE COLUNA, CAPACIDADE 400 KG, COM MOTO FREIO, MOTOR TRIFÁSICO DE 1,25 CV - CHI DIURNO. AF_03/2016	CHOR - CUSTOS HORÁRIOS DE MÁQUINAS E EQUIPAMENTOS	CHI	1,00000000	26,17	26,17	
Composição Auxiliar	93278	SINAPI	GUINCHO ELÉTRICO DE COLUNA, CAPACIDADE 400 KG, COM MOTO FREIO, MOTOR TRIFÁSICO DE 1,25 CV - JUROS. AF_03/2016	CHOR - CUSTOS HORÁRIOS DE MÁQUINAS E EQUIPAMENTOS	H	1,00000000	0,08	0,08	
Composição Auxiliar	88295	SINAPI	OPERADOR DE GUINCHO COM ENCARGOS COMPLEMENTARES	SEDI - SERVIÇOS DIVERSOS	H	1,00000000	25,74	25,74	
Composição Auxiliar	93277	SINAPI	GUINCHO ELÉTRICO DE COLUNA, CAPACIDADE 400 KG, COM MOTO FREIO, MOTOR TRIFÁSICO DE 1,25 CV - DEPRECIAÇÃO. AF_03/2016	CHOR - CUSTOS HORÁRIOS DE MÁQUINAS E EQUIPAMENTOS	H	1,00000000	0,35	0,35	
				MO sem LS =>	9,06	LS =>	10,23	MO com LS =>	19,29
				Valor do BDI =>	5,88			Valor com BDI =>	32,05
	Código	Banco	Descrição	Tipo	Und	Quant.	Valor Unit	Total	

Av. Afonso Pena - Centro - Alto Alegre dos Parecis / RO

/



Prefeitura Municipal de Alto Alegre dos Parecis
CNPJ: 84.744.994/0001-40

Composição	93281	SINAPI	GUINCHO ELÉTRICO DE COLUNA, CAPACIDADE 400 KG, COM MOTO FREIO, MOTOR TRIFÁSICO DE 1,25 CV - CHP DIURNO. AF_03/2016	CHOR - CUSTOS HORÁRIOS DE MÁQUINAS E EQUIPAMENTOS	CHP	1,0000000	27,74	27,74		
Composição Auxiliar	93280	SINAPI	GUINCHO ELÉTRICO DE COLUNA, CAPACIDADE 400 KG, COM MOTO FREIO, MOTOR TRIFÁSICO DE 1,25 CV - MATERIAIS NA OPERAÇÃO. AF_03/2016	CHOR - CUSTOS HORÁRIOS DE MÁQUINAS E EQUIPAMENTOS	H	1,0000000	1,24	1,24		
Composição Auxiliar	93279	SINAPI	GUINCHO ELÉTRICO DE COLUNA, CAPACIDADE 400 KG, COM MOTO FREIO, MOTOR TRIFÁSICO DE 1,25 CV - MANUTENÇÃO. AF_03/2016	CHOR - CUSTOS HORÁRIOS DE MÁQUINAS E EQUIPAMENTOS	H	1,0000000	0,33	0,33		
Composição Auxiliar	93277	SINAPI	GUINCHO ELÉTRICO DE COLUNA, CAPACIDADE 400 KG, COM MOTO FREIO, MOTOR TRIFÁSICO DE 1,25 CV - DEPRECIAÇÃO. AF_03/2016	CHOR - CUSTOS HORÁRIOS DE MÁQUINAS E EQUIPAMENTOS	H	1,0000000	0,35	0,35		
Composição Auxiliar	88295	SINAPI	OPERADOR DE GUINCHO COM ENCARGOS COMPLEMENTARES	SEDI - SERVIÇOS DIVERSOS	H	1,0000000	25,74	25,74		
Composição Auxiliar	93278	SINAPI	GUINCHO ELÉTRICO DE COLUNA, CAPACIDADE 400 KG, COM MOTO FREIO, MOTOR TRIFÁSICO DE 1,25 CV - JUROS. AF_03/2016	CHOR - CUSTOS HORÁRIOS DE MÁQUINAS E EQUIPAMENTOS	H	1,0000000	0,08	0,08		
					MO sem LS =>	9,06	LS =>	10,23	MO com LS =>	19,29
					Valor do BDI =>	6,23			Valor com BDI =>	33,97
	Código	Banco	Descrição	Tipo	Und	Quant.	Valor Unit	Total		
Composição	93277	SINAPI	GUINCHO ELÉTRICO DE COLUNA, CAPACIDADE 400 KG, COM MOTO FREIO, MOTOR TRIFÁSICO DE 1,25 CV - DEPRECIAÇÃO. AF_03/2016	CHOR - CUSTOS HORÁRIOS DE MÁQUINAS E EQUIPAMENTOS	H	1,0000000	0,35	0,35		
Insumo	00036487	SINAPI	GUINCHO ELETRICO DE COLUNA, CAPACIDADE 400 KG, COM MOTO FREIO, MOTOR TRIFASICO DE 1,25 CV	Equipamento para Aquisição Permanente	UN	0,0000640	5.614,01	0,35		
					MO sem LS =>	0,00	LS =>	0,00	MO com LS =>	0,00
					Valor do BDI =>	0,07			Valor com BDI =>	0,42
	Código	Banco	Descrição	Tipo	Und	Quant.	Valor Unit	Total		
Composição	93278	SINAPI	GUINCHO ELÉTRICO DE COLUNA, CAPACIDADE 400 KG, COM MOTO FREIO, MOTOR TRIFÁSICO DE 1,25 CV - JUROS. AF_03/2016	CHOR - CUSTOS HORÁRIOS DE MÁQUINAS E EQUIPAMENTOS	H	1,0000000	0,08	0,08		
Insumo	00036487	SINAPI	GUINCHO ELETRICO DE COLUNA, CAPACIDADE 400 KG, COM MOTO FREIO, MOTOR TRIFASICO DE 1,25 CV	Equipamento para Aquisição Permanente	UN	0,0000148	5.614,01	0,08		
					MO sem LS =>	0,00	LS =>	0,00	MO com LS =>	0,00
					Valor do BDI =>	0,01			Valor com BDI =>	0,09
	Código	Banco	Descrição	Tipo	Und	Quant.	Valor Unit	Total		
Composição	93279	SINAPI	GUINCHO ELÉTRICO DE COLUNA, CAPACIDADE 400 KG, COM MOTO FREIO, MOTOR TRIFÁSICO DE 1,25 CV - MANUTENÇÃO. AF_03/2016	CHOR - CUSTOS HORÁRIOS DE MÁQUINAS E EQUIPAMENTOS	H	1,0000000	0,33	0,33		
Insumo	00036487	SINAPI	GUINCHO ELETRICO DE COLUNA, CAPACIDADE 400 KG, COM MOTO FREIO, MOTOR TRIFASICO DE 1,25 CV	Equipamento para Aquisição Permanente	UN	0,0000600	5.614,01	0,33		
					MO sem LS =>	0,00	LS =>	0,00	MO com LS =>	0,00
					Valor do BDI =>	0,07			Valor com BDI =>	0,40
	Código	Banco	Descrição	Tipo	Und	Quant.	Valor Unit	Total		
Composição	93280	SINAPI	GUINCHO ELÉTRICO DE COLUNA, CAPACIDADE 400 KG, COM MOTO FREIO, MOTOR TRIFÁSICO DE 1,25 CV - MATERIAIS NA OPERAÇÃO. AF_03/2016	CHOR - CUSTOS HORÁRIOS DE MÁQUINAS E EQUIPAMENTOS	H	1,0000000	1,24	1,24		

Av. Afonso Pena - Centro - Alto Alegre dos Parecis / RO

/



Prefeitura Municipal de Alto Alegre dos Parecis
CNPJ: 84.744.994/0001-40

Insumo	00002705	SINAPI	ENERGIA ELETRICA ATE 2000 KWH INDUSTRIAL, SEM DEMANDA	Franquia	KWH	0,7800000	1,59	1,24	
				MO sem LS =>	0,00	LS =>	0,00	MO com LS =>	0,00
				Valor do BDI =>	0,27			Valor com BDI =>	1,51
	Código	Banco	Descrição	Tipo	Und	Quant.	Valor Unit	Total	
Composição	93288	SINAPI	GUINDASTE HIDRÁULICO AUTOPROPELIDO, COM LANÇA TELESCÓPICA 40 M, CAPACIDADE MÁXIMA 60 T, POTÊNCIA 260 KW - CHI DIURNO. AF_03/2016	CHOR - CUSTOS HORÁRIOS DE MÁQUINAS E EQUIPAMENTOS	CHI	1,0000000	180,39	180,39	
Composição Auxiliar	88296	SINAPI	OPERADOR DE GUINDASTE COM ENCARGOS COMPLEMENTARES	SEDI - SERVIÇOS DIVERSOS	H	1,0000000	31,75	31,75	
Composição Auxiliar	93283	SINAPI	GUINDASTE HIDRÁULICO AUTOPROPELIDO, COM LANÇA TELESCÓPICA 40 M, CAPACIDADE MÁXIMA 60 T, POTÊNCIA 260 KW - DEPRECIAÇÃO. AF_03/2016	CHOR - CUSTOS HORÁRIOS DE MÁQUINAS E EQUIPAMENTOS	H	1,0000000	99,43	99,43	
Composição Auxiliar	93284	SINAPI	GUINDASTE HIDRÁULICO AUTOPROPELIDO, COM LANÇA TELESCÓPICA 40 M, CAPACIDADE MÁXIMA 60 T, POTÊNCIA 260 KW - JUROS. AF_03/2016	CHOR - CUSTOS HORÁRIOS DE MÁQUINAS E EQUIPAMENTOS	H	1,0000000	35,05	35,05	
Composição Auxiliar	93296	SINAPI	GUINDASTE HIDRÁULICO AUTOPROPELIDO, COM LANÇA TELESCÓPICA 40 M, CAPACIDADE MÁXIMA 60 T, POTÊNCIA 260 KW - IMPOSTOS E SEGUROS. AF_03/2016	CHOR - CUSTOS HORÁRIOS DE MÁQUINAS E EQUIPAMENTOS	H	1,0000000	14,16	14,16	
				MO sem LS =>	11,89	LS =>	13,41	MO com LS =>	25,30
				Valor do BDI =>	40,53			Valor com BDI =>	220,92
	Código	Banco	Descrição	Tipo	Und	Quant.	Valor Unit	Total	
Composição	93287	SINAPI	GUINDASTE HIDRÁULICO AUTOPROPELIDO, COM LANÇA TELESCÓPICA 40 M, CAPACIDADE MÁXIMA 60 T, POTÊNCIA 260 KW - CHP DIURNO. AF_03/2016	CHOR - CUSTOS HORÁRIOS DE MÁQUINAS E EQUIPAMENTOS	CHP	1,0000000	360,89	360,89	
Composição Auxiliar	93284	SINAPI	GUINDASTE HIDRÁULICO AUTOPROPELIDO, COM LANÇA TELESCÓPICA 40 M, CAPACIDADE MÁXIMA 60 T, POTÊNCIA 260 KW - JUROS. AF_03/2016	CHOR - CUSTOS HORÁRIOS DE MÁQUINAS E EQUIPAMENTOS	H	1,0000000	35,05	35,05	
Composição Auxiliar	93283	SINAPI	GUINDASTE HIDRÁULICO AUTOPROPELIDO, COM LANÇA TELESCÓPICA 40 M, CAPACIDADE MÁXIMA 60 T, POTÊNCIA 260 KW - DEPRECIAÇÃO. AF_03/2016	CHOR - CUSTOS HORÁRIOS DE MÁQUINAS E EQUIPAMENTOS	H	1,0000000	99,43	99,43	
Composição Auxiliar	93285	SINAPI	GUINDASTE HIDRÁULICO AUTOPROPELIDO, COM LANÇA TELESCÓPICA 40 M, CAPACIDADE MÁXIMA 60 T, POTÊNCIA 260 KW - MANUTENÇÃO. AF_03/2016	CHOR - CUSTOS HORÁRIOS DE MÁQUINAS E EQUIPAMENTOS	H	1,0000000	159,83	159,83	
Composição Auxiliar	93296	SINAPI	GUINDASTE HIDRÁULICO AUTOPROPELIDO, COM LANÇA TELESCÓPICA 40 M, CAPACIDADE MÁXIMA 60 T, POTÊNCIA 260 KW - IMPOSTOS E SEGUROS. AF_03/2016	CHOR - CUSTOS HORÁRIOS DE MÁQUINAS E EQUIPAMENTOS	H	1,0000000	14,16	14,16	
Composição Auxiliar	88296	SINAPI	OPERADOR DE GUINDASTE COM ENCARGOS COMPLEMENTARES	SEDI - SERVIÇOS DIVERSOS	H	1,0000000	31,75	31,75	
Composição Auxiliar	93286	SINAPI	GUINDASTE HIDRÁULICO AUTOPROPELIDO, COM LANÇA TELESCÓPICA 40 M, CAPACIDADE MÁXIMA 60 T, POTÊNCIA 260 KW - MATERIAIS NA OPERAÇÃO. AF_03/2016	CHOR - CUSTOS HORÁRIOS DE MÁQUINAS E EQUIPAMENTOS	H	1,0000000	20,67	20,67	
				MO sem LS =>	11,89	LS =>	13,41	MO com LS =>	25,30
				Valor do BDI =>	81,09			Valor com BDI =>	441,98
	Código	Banco	Descrição	Tipo	Und	Quant.	Valor Unit	Total	

Av. Afonso Pena - Centro - Alto Alegre dos Parecis / RO
/

Prefeitura Municipal de Alto Alegre dos Parecis
CNPJ: 84.744.994/0001-40

Composição	93283	SINAPI	GUINDASTE HIDRÁULICO AUTOPROPELIDO, COM LANÇA TELESCÓPICA 40 M, CAPACIDADE MÁXIMA 60 T, POTÊNCIA 260 KW - DEPRECIAÇÃO. AF_03/2016	CHOR - CUSTOS HORÁRIOS DE MÁQUINAS E EQUIPAMENTOS	H	1,0000000	99,43	99,43	
Insumo	00044474	SINAPI	GUINDASTE HIDRAULICO AUTOPROPELIDO, COM LANCA TELESCOPICA 40 M, CAPACIDADE MAXIMA 60 T, POTENCIA 260 KW, TRACAO 6 X 6	Equipamento para Aquisição Permanente	UN	0,0000400	2.485.831,60	99,43	
				MO sem LS =>	0,00	LS =>	0,00	MO com LS =>	0,00
				Valor do BDI =>	22,34			Valor com BDI =>	121,77
	Código	Banco	Descrição	Tipo	Und	Quant.	Valor Unit	Total	
Composição	93296	SINAPI	GUINDASTE HIDRÁULICO AUTOPROPELIDO, COM LANÇA TELESCÓPICA 40 M, CAPACIDADE MÁXIMA 60 T, POTÊNCIA 260 KW - IMPOSTOS E SEGUROS. AF_03/2016	CHOR - CUSTOS HORÁRIOS DE MÁQUINAS E EQUIPAMENTOS	H	1,0000000	14,16	14,16	
Insumo	00044474	SINAPI	GUINDASTE HIDRAULICO AUTOPROPELIDO, COM LANCA TELESCOPICA 40 M, CAPACIDADE MAXIMA 60 T, POTENCIA 260 KW, TRACAO 6 X 6	Equipamento para Aquisição Permanente	UN	0,0000057	2.485.831,60	14,16	
				MO sem LS =>	0,00	LS =>	0,00	MO com LS =>	0,00
				Valor do BDI =>	3,18			Valor com BDI =>	17,34
	Código	Banco	Descrição	Tipo	Und	Quant.	Valor Unit	Total	
Composição	93284	SINAPI	GUINDASTE HIDRÁULICO AUTOPROPELIDO, COM LANÇA TELESCÓPICA 40 M, CAPACIDADE MÁXIMA 60 T, POTÊNCIA 260 KW - JUROS. AF_03/2016	CHOR - CUSTOS HORÁRIOS DE MÁQUINAS E EQUIPAMENTOS	H	1,0000000	35,05	35,05	
Insumo	00044474	SINAPI	GUINDASTE HIDRAULICO AUTOPROPELIDO, COM LANCA TELESCOPICA 40 M, CAPACIDADE MAXIMA 60 T, POTENCIA 260 KW, TRACAO 6 X 6	Equipamento para Aquisição Permanente	UN	0,0000141	2.485.831,60	35,05	
				MO sem LS =>	0,00	LS =>	0,00	MO com LS =>	0,00
				Valor do BDI =>	7,87			Valor com BDI =>	42,92
	Código	Banco	Descrição	Tipo	Und	Quant.	Valor Unit	Total	
Composição	93285	SINAPI	GUINDASTE HIDRÁULICO AUTOPROPELIDO, COM LANÇA TELESCÓPICA 40 M, CAPACIDADE MÁXIMA 60 T, POTÊNCIA 260 KW - MANUTENÇÃO. AF_03/2016	CHOR - CUSTOS HORÁRIOS DE MÁQUINAS E EQUIPAMENTOS	H	1,0000000	159,83	159,83	
Insumo	00044474	SINAPI	GUINDASTE HIDRAULICO AUTOPROPELIDO, COM LANCA TELESCOPICA 40 M, CAPACIDADE MAXIMA 60 T, POTENCIA 260 KW, TRACAO 6 X 6	Equipamento para Aquisição Permanente	UN	0,0000643	2.485.831,60	159,83	
				MO sem LS =>	0,00	LS =>	0,00	MO com LS =>	0,00
				Valor do BDI =>	35,91			Valor com BDI =>	195,74
	Código	Banco	Descrição	Tipo	Und	Quant.	Valor Unit	Total	
Composição	93286	SINAPI	GUINDASTE HIDRÁULICO AUTOPROPELIDO, COM LANÇA TELESCÓPICA 40 M, CAPACIDADE MÁXIMA 60 T, POTÊNCIA 260 KW - MATERIAIS NA OPERAÇÃO. AF_03/2016	CHOR - CUSTOS HORÁRIOS DE MÁQUINAS E EQUIPAMENTOS	H	1,0000000	20,67	20,67	
Insumo	00002705	SINAPI	ENERGIA ELETRICA ATE 2000 KWH INDUSTRIAL, SEM DEMANDA	Franquia	KWH	13,0000000	1,59	20,67	
				MO sem LS =>	0,00	LS =>	0,00	MO com LS =>	0,00
				Valor do BDI =>	4,64			Valor com BDI =>	25,31
	Código	Banco	Descrição	Tipo	Und	Quant.	Valor Unit	Total	
Composição	88270	SINAPI	IMPERMEABILIZADOR COM ENCARGOS COMPLEMENTARES	SEDI - SERVIÇOS DIVERSOS	H	1,0000000	30,55	30,55	

Av. Afonso Pena - Centro - Alto Alegre dos Parecis / RO
/

Prefeitura Municipal de Alto Alegre dos Parecis
CNPJ: 84.744.994/0001-40

Composição Auxiliar	95338	SINAPI	CURSO DE CAPACITAÇÃO PARA IMPERMEABILIZADOR (ENCARGOS COMPLEMENTARES) - HORISTA	SEDI - SERVIÇOS DIVERSOS	H	1,0000000	0,54	0,54
Insumo	00037373	SINAPI	SEGURO - HORISTA (COLETADO CAIXA - ENCARGOS COMPLEMENTARES)	Material	H	1,0000000	0,08	0,08
Insumo	00037371	SINAPI	TRANSPORTE - HORISTA (COLETADO CAIXA - ENCARGOS COMPLEMENTARES)	Material	H	1,0000000	0,60	0,60
Insumo	00043489	SINAPI	EPI - FAMILIA PEDREIRO - HORISTA (ENCARGOS COMPLEMENTARES - COLETADO CAIXA)	Material	H	1,0000000	1,31	1,31
Insumo	00043465	SINAPI	FERRAMENTAS - FAMILIA PEDREIRO - HORISTA (ENCARGOS COMPLEMENTARES - COLETADO CAIXA)	Material	H	1,0000000	0,78	0,78
Insumo	00037370	SINAPI	ALIMENTACAO - HORISTA (COLETADO CAIXA - ENCARGOS COMPLEMENTARES)	Material	H	1,0000000	3,44	3,44
Insumo	00012873	SINAPI	IMPERMEABILIZADOR (HORISTA)	Mão de Obra	H	1,0000000	22,37	22,37
Insumo	00037372	SINAPI	EXAMES - HORISTA (COLETADO CAIXA - ENCARGOS COMPLEMENTARES)	Material	H	1,0000000	1,43	1,43

MO sem LS => 10,77 LS => 12,14 MO com LS => 22,91
Valor do BDI => 6,86 Valor com BDI => 37,41

	Código	Banco	Descrição	Tipo	Und	Quant.	Valor Unit	Total
Composição	92259	SINAPI	INSTALAÇÃO DE TESOURA (INTEIRA OU MEIA), BIAPOIADA, EM MADEIRA NÃO APARELHADA, PARA VÃOS MAIORES OU IGUAIS A 3,0 M E MENORES QUE 6,0 M, INCLUSO IÇAMENTO. AF_07/2019	COBE - COBERTURA	UN	1,0000000	464,18	464,18
Composição Auxiliar	88239	SINAPI	AJUDANTE DE CARPINTEIRO COM ENCARGOS COMPLEMENTARES	SEDI - SERVIÇOS DIVERSOS	H	1,5830000	27,52	43,56
Composição Auxiliar	93288	SINAPI	GUINDASTE HIDRÁULICO AUTOPROPELIDO, COM LANÇA TELESCÓPICA 40 M, CAPACIDADE MÁXIMA 60 T, POTÊNCIA 260 KW - CHI DIURNO. AF_03/2016	CHOR - CUSTOS HORÁRIOS DE MÁQUINAS E EQUIPAMENTOS	CHI	0,1570000	180,39	28,32
Composição Auxiliar	88262	SINAPI	CARPINTEIRO DE FORMAS COM ENCARGOS COMPLEMENTARES	SEDI - SERVIÇOS DIVERSOS	H	3,3440000	29,84	99,78
Composição Auxiliar	93287	SINAPI	GUINDASTE HIDRÁULICO AUTOPROPELIDO, COM LANÇA TELESCÓPICA 40 M, CAPACIDADE MÁXIMA 60 T, POTÊNCIA 260 KW - CHP DIURNO. AF_03/2016	CHOR - CUSTOS HORÁRIOS DE MÁQUINAS E EQUIPAMENTOS	CHP	0,1133000	360,89	40,88
Insumo	00005075	SINAPI	PREGO DE ACO POLIDO COM CABECA 18 X 30 (2 3/4 X 10)	Material	KG	1,1250000	18,53	20,84
Insumo	00004425	SINAPI	VIGA NAO APARELHADA *6 X 12* CM, EM MACARANDUBA/MASSARANDUBA, ANGELIM OU EQUIVALENTE DA REGIAO - BRUTA	Material	M	9,0000000	25,38	228,42
Insumo	00040552	SINAPI	PARAFUSO, AUTOATARRAXANTE, CABECA CHATA, FENDA SIMPLES, EM ACO ZINCADO, 1/4" (6,35 MM) X 25 MM	Material	CENTO	0,0400000	59,52	2,38

MO sem LS => 53,41 LS => 60,20 MO com LS => 113,61
Valor do BDI => 104,30 Valor com BDI => 568,48

	Código	Banco	Descrição	Tipo	Und	Quant.	Valor Unit	Total
Composição	91958	SINAPI	INTERRUPTOR SIMPLES (2 MÓDULOS), 10A/250V, SEM SUPORTE E SEM PLACA - FORNECIMENTO E INSTALAÇÃO. AF_03/2023	INEL - INSTALAÇÃO ELÉTRICA/ELETRIFICAÇÃO E ILUMINAÇÃO EXTERNA	UN	1,0000000	38,18	38,18
Composição Auxiliar	88264	SINAPI	ELETRICISTA COM ENCARGOS COMPLEMENTARES	SEDI - SERVIÇOS DIVERSOS	H	0,4020000	31,90	12,82

Av. Afonso Pena - Centro - Alto Alegre dos Parecis / RO

/

Prefeitura Municipal de Alto Alegre dos Parecis
CNPJ: 84.744.994/0001-40

Composição Auxiliar	88247	SINAPI	AUXILIAR DE ELETRICISTA COM ENCARGOS COMPLEMENTARES	SEDI - SERVIÇOS DIVERSOS	H	0,4020000	28,28	11,36	
Insumo	00038112	SINAPI	INTERRUPTOR SIMPLES 10A, 250V (APENAS MODULO)	Material	UN	2,0000000	7,00	14,00	
				MO sem LS =>	8,47	LS =>	9,55	MO com LS =>	18,02
				Valor do BDI =>	8,57			Valor com BDI =>	46,75

	Código	Banco	Descrição	Tipo	Und	Quant.	Valor Unit	Total	
Composição	88274	SINAPI	MARMORISTA/GRANITEIRO COM ENCARGOS COMPLEMENTARES	SEDI - SERVIÇOS DIVERSOS	H	1,0000000	31,52	31,52	
Composição Auxiliar	95341	SINAPI	CURSO DE CAPACITAÇÃO PARA MARMORISTA/GRANITEIRO (ENCARGOS COMPLEMENTARES) - HORISTA	SEDI - SERVIÇOS DIVERSOS	H	1,0000000	0,39	0,39	
Insumo	00037373	SINAPI	SEGURO - HORISTA (COLETADO CAIXA - ENCARGOS COMPLEMENTARES)	Material	H	1,0000000	0,08	0,08	
Insumo	00037370	SINAPI	ALIMENTACAO - HORISTA (COLETADO CAIXA - ENCARGOS COMPLEMENTARES)	Material	H	1,0000000	3,44	3,44	
Insumo	00037371	SINAPI	TRANSPORTE - HORISTA (COLETADO CAIXA - ENCARGOS COMPLEMENTARES)	Material	H	1,0000000	0,60	0,60	
Insumo	00043489	SINAPI	EPI - FAMILIA PEDREIRO - HORISTA (ENCARGOS COMPLEMENTARES - COLETADO CAIXA)	Material	H	1,0000000	1,31	1,31	
Insumo	00004755	SINAPI	MARMORISTA / GRANITEIRO (HORISTA)	Mão de Obra	H	1,0000000	23,49	23,49	
Insumo	00037372	SINAPI	EXAMES - HORISTA (COLETADO CAIXA - ENCARGOS COMPLEMENTARES)	Material	H	1,0000000	1,43	1,43	
Insumo	00043465	SINAPI	FERRAMENTAS - FAMILIA PEDREIRO - HORISTA (ENCARGOS COMPLEMENTARES - COLETADO CAIXA)	Material	H	1,0000000	0,78	0,78	
				MO sem LS =>	11,22	LS =>	12,66	MO com LS =>	23,88
				Valor do BDI =>	7,08			Valor com BDI =>	38,60

	Código	Banco	Descrição	Tipo	Und	Quant.	Valor Unit	Total	
Composição	90780	SINAPI	MESTRE DE OBRAS COM ENCARGOS COMPLEMENTARES	SEDI - SERVIÇOS DIVERSOS	H	1,0000000	34,92	34,92	
Composição Auxiliar	95405	SINAPI	CURSO DE CAPACITAÇÃO PARA MESTRE DE OBRAS (ENCARGOS COMPLEMENTARES) - HORISTA	SEDI - SERVIÇOS DIVERSOS	H	1,0000000	0,76	0,76	
Insumo	00037372	SINAPI	EXAMES - HORISTA (COLETADO CAIXA - ENCARGOS COMPLEMENTARES)	Material	H	1,0000000	1,43	1,43	
Insumo	00043463	SINAPI	FERRAMENTAS - FAMILIA ENCARREGADO GERAL - HORISTA (ENCARGOS COMPLEMENTARES - COLETADO CAIXA)	Material	H	1,0000000	0,08	0,08	
Insumo	00037373	SINAPI	SEGURO - HORISTA (COLETADO CAIXA - ENCARGOS COMPLEMENTARES)	Material	H	1,0000000	0,08	0,08	
Insumo	00004069	SINAPI	MESTRE DE OBRAS (HORISTA)	Mão de Obra	H	1,0000000	31,29	31,29	
Insumo	00043487	SINAPI	EPI - FAMILIA ENCARREGADO GERAL - HORISTA (ENCARGOS COMPLEMENTARES - COLETADO CAIXA)	Material	H	1,0000000	1,28	1,28	
				MO sem LS =>	15,06	LS =>	16,99	MO com LS =>	32,05
				Valor do BDI =>	7,84			Valor com BDI =>	42,76

	Código	Banco	Descrição	Tipo	Und	Quant.	Valor Unit	Total
Composição	88278	SINAPI	MONTADOR DE ESTRUTURA METÁLICA COM ENCARGOS COMPLEMENTARES	SEDI - SERVIÇOS DIVERSOS	H	1,0000000	31,09	31,09

Av. Afonso Pena - Centro - Alto Alegre dos Parecis / RO

/



Prefeitura Municipal de Alto Alegre dos Parecis
CNPJ: 84.744.994/0001-40

Composição Auxiliar	95344	SINAPI	CURSO DE CAPACITAÇÃO PARA MONTADOR DE ESTRUTURA METÁLICA (ENCARGOS COMPLEMENTARES) - HORISTA	SEDI - SERVIÇOS DIVERSOS	H	1,0000000	0,32	0,32
Insumo	00043488	SINAPI	EPI - FAMÍLIA OPERADOR ESCAVADEIRA - HORISTA (ENCARGOS COMPLEMENTARES - COLETADO CAIXA)	Material	H	1,0000000	0,89	0,89
Insumo	00044497	SINAPI	MONTADOR DE ESTRUTURAS METÁLICAS HORISTA	Mão de Obra	H	1,0000000	24,32	24,32
Insumo	00037372	SINAPI	EXAMES - HORISTA (COLETADO CAIXA - ENCARGOS COMPLEMENTARES)	Material	H	1,0000000	1,43	1,43
Insumo	00043464	SINAPI	FERRAMENTAS - FAMÍLIA OPERADOR ESCAVADEIRA - HORISTA (ENCARGOS COMPLEMENTARES - COLETADO CAIXA)	Material	H	1,0000000	0,01	0,01
Insumo	00037371	SINAPI	TRANSPORTE - HORISTA (COLETADO CAIXA - ENCARGOS COMPLEMENTARES)	Material	H	1,0000000	0,60	0,60
Insumo	00037373	SINAPI	SEGURO - HORISTA (COLETADO CAIXA - ENCARGOS COMPLEMENTARES)	Material	H	1,0000000	0,08	0,08
Insumo	00037370	SINAPI	ALIMENTAÇÃO - HORISTA (COLETADO CAIXA - ENCARGOS COMPLEMENTARES)	Material	H	1,0000000	3,44	3,44

MO sem LS => 11,58 LS => 13,06 MO com LS => 24,64
Valor do BDI => 6,98 Valor com BDI => 38,07

	Código	Banco	Descrição	Tipo	Und	Quant.	Valor Unit	Total
Composição	5934	SINAPI	MOTONIVELADORA POTÊNCIA BÁSICA LÍQUIDA (PRIMEIRA MARCHA) 125 HP, PESO BRUTO 13032 KG, LARGURA DA LÂMINA DE 3,7 M - CHI DIURNO. AF_06/2014	CHOR - CUSTOS HORÁRIOS DE MÁQUINAS E EQUIPAMENTOS	CHI	1,0000000	107,99	107,99
Composição Auxiliar	89229	SINAPI	MOTONIVELADORA POTÊNCIA BÁSICA LÍQUIDA (PRIMEIRA MARCHA) 125 HP, PESO BRUTO 13032 KG, LARGURA DA LÂMINA DE 3,7 M - JUROS. AF_06/2014	CHOR - CUSTOS HORÁRIOS DE MÁQUINAS E EQUIPAMENTOS	H	1,0000000	18,47	18,47
Composição Auxiliar	89228	SINAPI	MOTONIVELADORA POTÊNCIA BÁSICA LÍQUIDA (PRIMEIRA MARCHA) 125 HP, PESO BRUTO 13032 KG, LARGURA DA LÂMINA DE 3,7 M - DEPRECIAÇÃO. AF_06/2014	CHOR - CUSTOS HORÁRIOS DE MÁQUINAS E EQUIPAMENTOS	H	1,0000000	52,40	52,40
Composição Auxiliar	88300	SINAPI	OPERADOR DE MOTONIVELADORA COM ENCARGOS COMPLEMENTARES	SEDI - SERVIÇOS DIVERSOS	H	1,0000000	37,12	37,12

MO sem LS => 14,42 LS => 16,25 MO com LS => 30,67
Valor do BDI => 24,26 Valor com BDI => 132,25

	Código	Banco	Descrição	Tipo	Und	Quant.	Valor Unit	Total
Composição	5932	SINAPI	MOTONIVELADORA POTÊNCIA BÁSICA LÍQUIDA (PRIMEIRA MARCHA) 125 HP, PESO BRUTO 13032 KG, LARGURA DA LÂMINA DE 3,7 M - CHP DIURNO. AF_06/2014	CHOR - CUSTOS HORÁRIOS DE MÁQUINAS E EQUIPAMENTOS	CHP	1,0000000	289,31	289,31
Composição Auxiliar	88300	SINAPI	OPERADOR DE MOTONIVELADORA COM ENCARGOS COMPLEMENTARES	SEDI - SERVIÇOS DIVERSOS	H	1,0000000	37,12	37,12
Composição Auxiliar	89228	SINAPI	MOTONIVELADORA POTÊNCIA BÁSICA LÍQUIDA (PRIMEIRA MARCHA) 125 HP, PESO BRUTO 13032 KG, LARGURA DA LÂMINA DE 3,7 M - DEPRECIAÇÃO. AF_06/2014	CHOR - CUSTOS HORÁRIOS DE MÁQUINAS E EQUIPAMENTOS	H	1,0000000	52,40	52,40
Composição Auxiliar	5779	SINAPI	MOTONIVELADORA POTÊNCIA BÁSICA LÍQUIDA (PRIMEIRA MARCHA) 125 HP, PESO BRUTO 13032 KG, LARGURA DA LÂMINA DE 3,7 M - MANUTENÇÃO. AF_06/2014	CHOR - CUSTOS HORÁRIOS DE MÁQUINAS E EQUIPAMENTOS	H	1,0000000	84,23	84,23
Composição Auxiliar	53849	SINAPI	MOTONIVELADORA POTÊNCIA BÁSICA LÍQUIDA (PRIMEIRA MARCHA) 125 HP, PESO BRUTO 13032 KG, LARGURA DA LÂMINA DE 3,7 M - MATERIAIS NA OPERAÇÃO. AF_06/2014	CHOR - CUSTOS HORÁRIOS DE MÁQUINAS E EQUIPAMENTOS	H	1,0000000	97,09	97,09

Av. Afonso Pena - Centro - Alto Alegre dos Parecis / RO
/

Prefeitura Municipal de Alto Alegre dos Parecis
CNPJ: 84.744.994/0001-40

Composição Auxiliar	89229	SINAPI	MOTONIVELADORA POTÊNCIA BÁSICA LÍQUIDA (PRIMEIRA MARCHA) 125 HP, PESO BRUTO 13032 KG, LARGURA DA LÂMINA DE 3,7 M - JUROS. AF_06/2014	CHOR - CUSTOS HORÁRIOS DE MÁQUINAS E EQUIPAMENTOS	H	1,0000000	18,47	18,47	
				MO sem LS =>	14,42	LS =>	16,25	MO com LS =>	30,67
				Valor do BDI =>	65,00			Valor com BDI =>	354,31
	Código	Banco	Descrição	Tipo	Und	Quant.	Valor Unit	Total	
Composição	89228	SINAPI	MOTONIVELADORA POTÊNCIA BÁSICA LÍQUIDA (PRIMEIRA MARCHA) 125 HP, PESO BRUTO 13032 KG, LARGURA DA LÂMINA DE 3,7 M - DEPRECIAÇÃO. AF_06/2014	CHOR - CUSTOS HORÁRIOS DE MÁQUINAS E EQUIPAMENTOS	H	1,0000000	52,40	52,40	
Insumo	00004090	SINAPI	MOTONIVELADORA POTENCIA BASICA LIQUIDA (PRIMEIRA MARCHA) 125 HP, PESO BRUTO 13843 KG, LARGURA DA LAMINA DE 3,7 M	Equipamento para Aquisição Permanente	UN	0,0000400	1.310.090,00	52,40	
				MO sem LS =>	0,00	LS =>	0,00	MO com LS =>	0,00
				Valor do BDI =>	11,77			Valor com BDI =>	64,17
	Código	Banco	Descrição	Tipo	Und	Quant.	Valor Unit	Total	
Composição	89229	SINAPI	MOTONIVELADORA POTÊNCIA BÁSICA LÍQUIDA (PRIMEIRA MARCHA) 125 HP, PESO BRUTO 13032 KG, LARGURA DA LÂMINA DE 3,7 M - JUROS. AF_06/2014	CHOR - CUSTOS HORÁRIOS DE MÁQUINAS E EQUIPAMENTOS	H	1,0000000	18,47	18,47	
Insumo	00004090	SINAPI	MOTONIVELADORA POTENCIA BASICA LIQUIDA (PRIMEIRA MARCHA) 125 HP, PESO BRUTO 13843 KG, LARGURA DA LAMINA DE 3,7 M	Equipamento para Aquisição Permanente	UN	0,0000141	1.310.090,00	18,47	
				MO sem LS =>	0,00	LS =>	0,00	MO com LS =>	0,00
				Valor do BDI =>	4,15			Valor com BDI =>	22,62
	Código	Banco	Descrição	Tipo	Und	Quant.	Valor Unit	Total	
Composição	5779	SINAPI	MOTONIVELADORA POTÊNCIA BÁSICA LÍQUIDA (PRIMEIRA MARCHA) 125 HP, PESO BRUTO 13032 KG, LARGURA DA LÂMINA DE 3,7 M - MANUTENÇÃO. AF_06/2014	CHOR - CUSTOS HORÁRIOS DE MÁQUINAS E EQUIPAMENTOS	H	1,0000000	84,23	84,23	
Insumo	00004090	SINAPI	MOTONIVELADORA POTENCIA BASICA LIQUIDA (PRIMEIRA MARCHA) 125 HP, PESO BRUTO 13843 KG, LARGURA DA LAMINA DE 3,7 M	Equipamento para Aquisição Permanente	UN	0,0000643	1.310.090,00	84,23	
				MO sem LS =>	0,00	LS =>	0,00	MO com LS =>	0,00
				Valor do BDI =>	18,92			Valor com BDI =>	103,15
	Código	Banco	Descrição	Tipo	Und	Quant.	Valor Unit	Total	
Composição	53849	SINAPI	MOTONIVELADORA POTÊNCIA BÁSICA LÍQUIDA (PRIMEIRA MARCHA) 125 HP, PESO BRUTO 13032 KG, LARGURA DA LÂMINA DE 3,7 M - MATERIAIS NA OPERAÇÃO. AF_06/2014	CHOR - CUSTOS HORÁRIOS DE MÁQUINAS E EQUIPAMENTOS	H	1,0000000	97,09	97,09	
Insumo	00004221	SINAPI	OLEO DIESEL COMBUSTIVEL COMUM METROPOLITANO S-10 OU S-500	Material	L	13,9900000	6,94	97,09	
				MO sem LS =>	0,00	LS =>	0,00	MO com LS =>	0,00
				Valor do BDI =>	21,81			Valor com BDI =>	118,90
	Código	Banco	Descrição	Tipo	Und	Quant.	Valor Unit	Total	
Composição	88281	SINAPI	MOTORISTA DE BASCULANTE COM ENCARGOS COMPLEMENTARES	SEDI - SERVIÇOS DIVERSOS	H	1,0000000	32,78	32,78	
Composição Auxiliar	95346	SINAPI	CURSO DE CAPACITAÇÃO PARA MOTORISTA DE BASCULANTE (ENCARGOS COMPLEMENTARES) - HORISTA	SEDI - SERVIÇOS DIVERSOS	H	1,0000000	0,15	0,15	

Av. Afonso Pena - Centro - Alto Alegre dos Parecis / RO

/





Prefeitura Municipal de Alto Alegre dos Parecis
CNPJ: 84.744.994/0001-40

Insumo	00037373	SINAPI	SEGURO - HORISTA (COLETADO CAIXA - ENCARGOS COMPLEMENTARES)	Material	H	1,0000000	0,08	0,08	
Insumo	00020020	SINAPI	MOTORISTA DE CAMINHÃO-BASCULANTE (HORISTA)	Mão de Obra	H	1,0000000	26,18	26,18	
Insumo	00037372	SINAPI	EXAMES - HORISTA (COLETADO CAIXA - ENCARGOS COMPLEMENTARES)	Material	H	1,0000000	1,43	1,43	
Insumo	00043464	SINAPI	FERRAMENTAS - FAMÍLIA OPERADOR ESCAVADEIRA - HORISTA (ENCARGOS COMPLEMENTARES - COLETADO CAIXA)	Material	H	1,0000000	0,01	0,01	
Insumo	00037371	SINAPI	TRANSPORTE - HORISTA (COLETADO CAIXA - ENCARGOS COMPLEMENTARES)	Material	H	1,0000000	0,60	0,60	
Insumo	00037370	SINAPI	ALIMENTAÇÃO - HORISTA (COLETADO CAIXA - ENCARGOS COMPLEMENTARES)	Material	H	1,0000000	3,44	3,44	
Insumo	00043488	SINAPI	EPI - FAMÍLIA OPERADOR ESCAVADEIRA - HORISTA (ENCARGOS COMPLEMENTARES - COLETADO CAIXA)	Material	H	1,0000000	0,89	0,89	
				MO sem LS =>	12,38	LS =>	13,95	MO com LS =>	26,33
				Valor do BDI =>	7,36			Valor com BDI =>	40,14
	Código	Banco	Descrição	Tipo	Und	Quant.	Valor Unit	Total	
Composição	88282	SINAPI	MOTORISTA DE CAMINHÃO COM ENCARGOS COMPLEMENTARES	SEDI - SERVIÇOS DIVERSOS	H	1,0000000	31,78	31,78	
Composição Auxiliar	95347	SINAPI	CURSO DE CAPACITAÇÃO PARA MOTORISTA DE CAMINHÃO (ENCARGOS COMPLEMENTARES) - HORISTA	SEDI - SERVIÇOS DIVERSOS	H	1,0000000	0,14	0,14	
Insumo	00037373	SINAPI	SEGURO - HORISTA (COLETADO CAIXA - ENCARGOS COMPLEMENTARES)	Material	H	1,0000000	0,08	0,08	
Insumo	00043488	SINAPI	EPI - FAMÍLIA OPERADOR ESCAVADEIRA - HORISTA (ENCARGOS COMPLEMENTARES - COLETADO CAIXA)	Material	H	1,0000000	0,89	0,89	
Insumo	00037370	SINAPI	ALIMENTAÇÃO - HORISTA (COLETADO CAIXA - ENCARGOS COMPLEMENTARES)	Material	H	1,0000000	3,44	3,44	
Insumo	00037372	SINAPI	EXAMES - HORISTA (COLETADO CAIXA - ENCARGOS COMPLEMENTARES)	Material	H	1,0000000	1,43	1,43	
Insumo	00037371	SINAPI	TRANSPORTE - HORISTA (COLETADO CAIXA - ENCARGOS COMPLEMENTARES)	Material	H	1,0000000	0,60	0,60	
Insumo	00004093	SINAPI	MOTORISTA DE CAMINHÃO (HORISTA)	Mão de Obra	H	1,0000000	25,19	25,19	
Insumo	00043464	SINAPI	FERRAMENTAS - FAMÍLIA OPERADOR ESCAVADEIRA - HORISTA (ENCARGOS COMPLEMENTARES - COLETADO CAIXA)	Material	H	1,0000000	0,01	0,01	
				MO sem LS =>	11,90	LS =>	13,43	MO com LS =>	25,33
				Valor do BDI =>	7,14			Valor com BDI =>	38,92
	Código	Banco	Descrição	Tipo	Und	Quant.	Valor Unit	Total	
Composição	88377	SINAPI	OPERADOR DE BETONEIRA ESTACIONÁRIA/MISTURADOR COM ENCARGOS COMPLEMENTARES	SEDI - SERVIÇOS DIVERSOS	H	1,0000000	25,57	25,57	
Composição Auxiliar	95389	SINAPI	CURSO DE CAPACITAÇÃO PARA OPERADOR DE BETONEIRA ESTACIONÁRIA/MISTURADOR (ENCARGOS COMPLEMENTARES) - HORISTA	SEDI - SERVIÇOS DIVERSOS	H	1,0000000	0,18	0,18	
Insumo	00037373	SINAPI	SEGURO - HORISTA (COLETADO CAIXA - ENCARGOS COMPLEMENTARES)	Material	H	1,0000000	0,08	0,08	
Insumo	00043464	SINAPI	FERRAMENTAS - FAMÍLIA OPERADOR ESCAVADEIRA - HORISTA (ENCARGOS COMPLEMENTARES - COLETADO CAIXA)	Material	H	1,0000000	0,01	0,01	

Av. Afonso Pena - Centro - Alto Alegre dos Parecis / RO
/

Prefeitura Municipal de Alto Alegre dos Parecis
CNPJ: 84.744.994/0001-40

Insumo	00043488	SINAPI	EPI - FAMILIA OPERADOR ESCAVADEIRA - HORISTA (ENCARGOS COMPLEMENTARES - COLETADO CAIXA)	Material	H	1,0000000	0,89	0,89	
Insumo	00037370	SINAPI	ALIMENTACAO - HORISTA (COLETADO CAIXA - ENCARGOS COMPLEMENTARES)	Material	H	1,0000000	3,44	3,44	
Insumo	00037372	SINAPI	EXAMES - HORISTA (COLETADO CAIXA - ENCARGOS COMPLEMENTARES)	Material	H	1,0000000	1,43	1,43	
Insumo	00037371	SINAPI	TRANSPORTE - HORISTA (COLETADO CAIXA - ENCARGOS COMPLEMENTARES)	Material	H	1,0000000	0,60	0,60	
Insumo	00037666	SINAPI	OPERADOR DE BETONEIRA ESTACIONARIA / MISTURADOR (HORISTA)	Mão de Obra	H	1,0000000	18,94	18,94	
				MO sem LS =>	8,99	LS =>	10,13	MO com LS =>	19,12
				Valor do BDI =>	5,74			Valor com BDI =>	31,31

	Código	Banco	Descrição	Tipo	Und	Quant.	Valor Unit	Total	
Composição	88294	SINAPI	OPERADOR DE ESCAVADEIRA COM ENCARGOS COMPLEMENTARES	SEDI - SERVIÇOS DIVERSOS	H	1,0000000	31,97	31,97	
Composição Auxiliar	95357	SINAPI	CURSO DE CAPACITAÇÃO PARA OPERADOR DE ESCAVADEIRA (ENCARGOS COMPLEMENTARES) - HORISTA	SEDI - SERVIÇOS DIVERSOS	H	1,0000000	0,33	0,33	
Insumo	00043464	SINAPI	FERRAMENTAS - FAMILIA OPERADOR ESCAVADEIRA - HORISTA (ENCARGOS COMPLEMENTARES - COLETADO CAIXA)	Material	H	1,0000000	0,01	0,01	
Insumo	00037371	SINAPI	TRANSPORTE - HORISTA (COLETADO CAIXA - ENCARGOS COMPLEMENTARES)	Material	H	1,0000000	0,60	0,60	
Insumo	00037373	SINAPI	SEGURO - HORISTA (COLETADO CAIXA - ENCARGOS COMPLEMENTARES)	Material	H	1,0000000	0,08	0,08	
Insumo	00043488	SINAPI	EPI - FAMILIA OPERADOR ESCAVADEIRA - HORISTA (ENCARGOS COMPLEMENTARES - COLETADO CAIXA)	Material	H	1,0000000	0,89	0,89	
Insumo	00037370	SINAPI	ALIMENTACAO - HORISTA (COLETADO CAIXA - ENCARGOS COMPLEMENTARES)	Material	H	1,0000000	3,44	3,44	
Insumo	00004234	SINAPI	OPERADOR DE ESCAVADEIRA (HORISTA)	Mão de Obra	H	1,0000000	25,19	25,19	
Insumo	00037372	SINAPI	EXAMES - HORISTA (COLETADO CAIXA - ENCARGOS COMPLEMENTARES)	Material	H	1,0000000	1,43	1,43	
				MO sem LS =>	11,99	LS =>	13,53	MO com LS =>	25,52
				Valor do BDI =>	7,18			Valor com BDI =>	39,15

	Código	Banco	Descrição	Tipo	Und	Quant.	Valor Unit	Total
Composição	88295	SINAPI	OPERADOR DE GUINCHO COM ENCARGOS COMPLEMENTARES	SEDI - SERVIÇOS DIVERSOS	H	1,0000000	25,74	25,74
Composição Auxiliar	95358	SINAPI	CURSO DE CAPACITAÇÃO PARA OPERADOR DE GUINCHO (ENCARGOS COMPLEMENTARES) - HORISTA	SEDI - SERVIÇOS DIVERSOS	H	1,0000000	0,35	0,35
Insumo	00004253	SINAPI	OPERADOR DE GUINCHO OU GUINCHEIRO (HORISTA)	Mão de Obra	H	1,0000000	18,94	18,94
Insumo	00037373	SINAPI	SEGURO - HORISTA (COLETADO CAIXA - ENCARGOS COMPLEMENTARES)	Material	H	1,0000000	0,08	0,08
Insumo	00037371	SINAPI	TRANSPORTE - HORISTA (COLETADO CAIXA - ENCARGOS COMPLEMENTARES)	Material	H	1,0000000	0,60	0,60
Insumo	00037370	SINAPI	ALIMENTACAO - HORISTA (COLETADO CAIXA - ENCARGOS COMPLEMENTARES)	Material	H	1,0000000	3,44	3,44
Insumo	00043464	SINAPI	FERRAMENTAS - FAMILIA OPERADOR ESCAVADEIRA - HORISTA (ENCARGOS COMPLEMENTARES - COLETADO CAIXA)	Material	H	1,0000000	0,01	0,01

Av. Afonso Pena - Centro - Alto Alegre dos Parecis / RO
/

Prefeitura Municipal de Alto Alegre dos Parecis
CNPJ: 84.744.994/0001-40

Insumo	00037372	SINAPI	EXAMES - HORISTA (COLETADO CAIXA - ENCARGOS COMPLEMENTARES)	Material	H	1,0000000	1,43	1,43	
Insumo	00043488	SINAPI	EPI - FAMILIA OPERADOR ESCAVADEIRA - HORISTA (ENCARGOS COMPLEMENTARES - COLETADO CAIXA)	Material	H	1,0000000	0,89	0,89	
				MO sem LS =>	9,06	LS =>	10,23	MO com LS =>	19,29
				Valor do BDI =>	5,78			Valor com BDI =>	31,52

	Código	Banco	Descrição	Tipo	Und	Quant.	Valor Unit	Total	
Composição	88296	SINAPI	OPERADOR DE GUINDASTE COM ENCARGOS COMPLEMENTARES	SEDI - SERVIÇOS DIVERSOS	H	1,0000000	31,75	31,75	
Composição Auxiliar	95359	SINAPI	CURSO DE CAPACITAÇÃO PARA OPERADOR DE GUINDASTE (ENCARGOS COMPLEMENTARES) - HORISTA	SEDI - SERVIÇOS DIVERSOS	H	1,0000000	0,46	0,46	
Insumo	00037370	SINAPI	ALIMENTACAO - HORISTA (COLETADO CAIXA - ENCARGOS COMPLEMENTARES)	Material	H	1,0000000	3,44	3,44	
Insumo	00043464	SINAPI	FERRAMENTAS - FAMILIA OPERADOR ESCAVADEIRA - HORISTA (ENCARGOS COMPLEMENTARES - COLETADO CAIXA)	Material	H	1,0000000	0,01	0,01	
Insumo	00004254	SINAPI	OPERADOR DE GUINDASTE (HORISTA)	Mão de Obra	H	1,0000000	24,84	24,84	
Insumo	00043488	SINAPI	EPI - FAMILIA OPERADOR ESCAVADEIRA - HORISTA (ENCARGOS COMPLEMENTARES - COLETADO CAIXA)	Material	H	1,0000000	0,89	0,89	
Insumo	00037373	SINAPI	SEGURO - HORISTA (COLETADO CAIXA - ENCARGOS COMPLEMENTARES)	Material	H	1,0000000	0,08	0,08	
Insumo	00037372	SINAPI	EXAMES - HORISTA (COLETADO CAIXA - ENCARGOS COMPLEMENTARES)	Material	H	1,0000000	1,43	1,43	
Insumo	00037371	SINAPI	TRANSPORTE - HORISTA (COLETADO CAIXA - ENCARGOS COMPLEMENTARES)	Material	H	1,0000000	0,60	0,60	
				MO sem LS =>	11,89	LS =>	13,41	MO com LS =>	25,30
				Valor do BDI =>	7,13			Valor com BDI =>	38,88

	Código	Banco	Descrição	Tipo	Und	Quant.	Valor Unit	Total	
Composição	88300	SINAPI	OPERADOR DE MOTONIVELADORA COM ENCARGOS COMPLEMENTARES	SEDI - SERVIÇOS DIVERSOS	H	1,0000000	37,12	37,12	
Composição Auxiliar	95363	SINAPI	CURSO DE CAPACITAÇÃO PARA OPERADOR DE MOTONIVELADORA (ENCARGOS COMPLEMENTARES) - HORISTA	SEDI - SERVIÇOS DIVERSOS	H	1,0000000	0,29	0,29	
Insumo	00037372	SINAPI	EXAMES - HORISTA (COLETADO CAIXA - ENCARGOS COMPLEMENTARES)	Material	H	1,0000000	1,43	1,43	
Insumo	00043464	SINAPI	FERRAMENTAS - FAMILIA OPERADOR ESCAVADEIRA - HORISTA (ENCARGOS COMPLEMENTARES - COLETADO CAIXA)	Material	H	1,0000000	0,01	0,01	
Insumo	00037370	SINAPI	ALIMENTACAO - HORISTA (COLETADO CAIXA - ENCARGOS COMPLEMENTARES)	Material	H	1,0000000	3,44	3,44	
Insumo	00004239	SINAPI	OPERADOR DE MOTONIVELADORA (HORISTA)	Mão de Obra	H	1,0000000	30,38	30,38	
Insumo	00037371	SINAPI	TRANSPORTE - HORISTA (COLETADO CAIXA - ENCARGOS COMPLEMENTARES)	Material	H	1,0000000	0,60	0,60	
Insumo	00037373	SINAPI	SEGURO - HORISTA (COLETADO CAIXA - ENCARGOS COMPLEMENTARES)	Material	H	1,0000000	0,08	0,08	
Insumo	00043488	SINAPI	EPI - FAMILIA OPERADOR ESCAVADEIRA - HORISTA (ENCARGOS COMPLEMENTARES - COLETADO CAIXA)	Material	H	1,0000000	0,89	0,89	
				MO sem LS =>	14,42	LS =>	16,25	MO com LS =>	30,67
				Valor do BDI =>	8,34			Valor com BDI =>	45,46

Av. Afonso Pena - Centro - Alto Alegre dos Parecis / RO
/

Prefeitura Municipal de Alto Alegre dos Parecis
CNPJ: 84.744.994/0001-40

	Código	Banco	Descrição	Tipo	Und	Quant.	Valor Unit	Total	
Composição	88297	SINAPI	OPERADOR DE MÁQUINAS E EQUIPAMENTOS COM ENCARGOS COMPLEMENTARES	SEDI - SERVIÇOS DIVERSOS	H	1,0000000	35,74	35,74	
Composição Auxiliar	95360	SINAPI	CURSO DE CAPACITAÇÃO PARA OPERADOR DE MÁQUINAS E EQUIPAMENTOS (ENCARGOS COMPLEMENTARES) - HORISTA	SEDI - SERVIÇOS DIVERSOS	H	1,0000000	0,38	0,38	
Insumo	00037370	SINAPI	ALIMENTACAO - HORISTA (COLETADO CAIXA - ENCARGOS COMPLEMENTARES)	Material	H	1,0000000	3,44	3,44	
Insumo	00037371	SINAPI	TRANSPORTE - HORISTA (COLETADO CAIXA - ENCARGOS COMPLEMENTARES)	Material	H	1,0000000	0,60	0,60	
Insumo	00004230	SINAPI	OPERADOR DE MAQUINAS E TRATORES DIVERSOS - TERRAPLANAGEM (HORISTA)	Mão de Obra	H	1,0000000	28,91	28,91	
Insumo	00043488	SINAPI	EPI - FAMILIA OPERADOR ESCAVADEIRA - HORISTA (ENCARGOS COMPLEMENTARES - COLETADO CAIXA)	Material	H	1,0000000	0,89	0,89	
Insumo	00043464	SINAPI	FERRAMENTAS - FAMILIA OPERADOR ESCAVADEIRA - HORISTA (ENCARGOS COMPLEMENTARES - COLETADO CAIXA)	Material	H	1,0000000	0,01	0,01	
Insumo	00037372	SINAPI	EXAMES - HORISTA (COLETADO CAIXA - ENCARGOS COMPLEMENTARES)	Material	H	1,0000000	1,43	1,43	
Insumo	00037373	SINAPI	SEGURO - HORISTA (COLETADO CAIXA - ENCARGOS COMPLEMENTARES)	Material	H	1,0000000	0,08	0,08	
				MO sem LS =>	13,77	LS =>	15,52	MO com LS =>	29,29
				Valor do BDI =>	8,03			Valor com BDI =>	43,77

	Código	Banco	Descrição	Tipo	Und	Quant.	Valor Unit	Total	
Composição	88303	SINAPI	OPERADOR DE ROLO COMPACTADOR COM ENCARGOS COMPLEMENTARES	SEDI - SERVIÇOS DIVERSOS	H	1,0000000	31,30	31,30	
Composição Auxiliar	95366	SINAPI	CURSO DE CAPACITAÇÃO PARA OPERADOR DE ROLO COMPACTADOR (ENCARGOS COMPLEMENTARES) - HORISTA	SEDI - SERVIÇOS DIVERSOS	H	1,0000000	0,23	0,23	
Insumo	00043488	SINAPI	EPI - FAMILIA OPERADOR ESCAVADEIRA - HORISTA (ENCARGOS COMPLEMENTARES - COLETADO CAIXA)	Material	H	1,0000000	0,89	0,89	
Insumo	00037372	SINAPI	EXAMES - HORISTA (COLETADO CAIXA - ENCARGOS COMPLEMENTARES)	Material	H	1,0000000	1,43	1,43	
Insumo	00037371	SINAPI	TRANSPORTE - HORISTA (COLETADO CAIXA - ENCARGOS COMPLEMENTARES)	Material	H	1,0000000	0,60	0,60	
Insumo	00037373	SINAPI	SEGURO - HORISTA (COLETADO CAIXA - ENCARGOS COMPLEMENTARES)	Material	H	1,0000000	0,08	0,08	
Insumo	00043464	SINAPI	FERRAMENTAS - FAMILIA OPERADOR ESCAVADEIRA - HORISTA (ENCARGOS COMPLEMENTARES - COLETADO CAIXA)	Material	H	1,0000000	0,01	0,01	
Insumo	00037370	SINAPI	ALIMENTACAO - HORISTA (COLETADO CAIXA - ENCARGOS COMPLEMENTARES)	Material	H	1,0000000	3,44	3,44	
Insumo	00004238	SINAPI	OPERADOR DE ROLO COMPACTADOR (HORISTA)	Mão de Obra	H	1,0000000	24,62	24,62	
				MO sem LS =>	11,68	LS =>	13,17	MO com LS =>	24,85
				Valor do BDI =>	7,03			Valor com BDI =>	38,33

	Código	Banco	Descrição	Tipo	Und	Quant.	Valor Unit	Total
Composição	88309	SINAPI	PEDREIRO COM ENCARGOS COMPLEMENTARES	SEDI - SERVIÇOS DIVERSOS	H	1,00000000	30,28	30,28
Composição Auxiliar	95371	SINAPI	CURSO DE CAPACITAÇÃO PARA PEDREIRO (ENCARGOS COMPLEMENTARES) - HORISTA	SEDI - SERVIÇOS DIVERSOS	H	1,00000000	0,53	0,53

Av. Afonso Pena - Centro - Alto Alegre dos Parecis / RO

/





Prefeitura Municipal de Alto Alegre dos Parecis
CNPJ: 84.744.994/0001-40

Insumo	00037373	SINAPI	SEGURO - HORISTA (COLETADO CAIXA - ENCARGOS COMPLEMENTARES)	Material	H	1,0000000	0,08	0,08
Insumo	00043465	SINAPI	FERRAMENTAS - FAMILIA PEDREIRO - HORISTA (ENCARGOS COMPLEMENTARES - COLETADO CAIXA)	Material	H	1,0000000	0,78	0,78
Insumo	00043489	SINAPI	EPI - FAMILIA PEDREIRO - HORISTA (ENCARGOS COMPLEMENTARES - COLETADO CAIXA)	Material	H	1,0000000	1,31	1,31
Insumo	00037370	SINAPI	ALIMENTACAO - HORISTA (COLETADO CAIXA - ENCARGOS COMPLEMENTARES)	Material	H	1,0000000	3,44	3,44
Insumo	00037371	SINAPI	TRANSPORTE - HORISTA (COLETADO CAIXA - ENCARGOS COMPLEMENTARES)	Material	H	1,0000000	0,60	0,60
Insumo	00037372	SINAPI	EXAMES - HORISTA (COLETADO CAIXA - ENCARGOS COMPLEMENTARES)	Material	H	1,0000000	1,43	1,43
Insumo	00004750	SINAPI	PEDREIRO (HORISTA)	Mão de Obra	H	1,0000000	22,11	22,11

MO sem LS => 10,64 LS => 12,00 MO com LS => 22,64
Valor do BDI => 6,80 Valor com BDI => 37,08

	Código	Banco	Descrição	Tipo	Und	Quant.	Valor Unit	Total
Composição	97735	SINAPI	PEÇA RETANGULAR PRÉ-MOLDADA, VOLUME DE CONCRETO DE 30 A 100 LITROS, TAXA DE AÇO APROXIMADA DE 30KG/M³. AF_03/2024	FUES - FUNDAÇÕES E ESTRUTURAS	m³	1,0000000	3.042,39	3.042,39
Composição Auxiliar	88316	SINAPI	SERVENTE COM ENCARGOS COMPLEMENTARES	SEDI - SERVIÇOS DIVERSOS	H	22,4974000	26,01	585,15
Composição Auxiliar	92767	SINAPI	ARMAÇÃO DE LAJE DE ESTRUTURA CONVENCIONAL DE CONCRETO ARMADO UTILIZANDO AÇO CA-60 DE 4,2 MM - MONTAGEM. AF_06/2022	FUES - FUNDAÇÕES E ESTRUTURAS	KG	28,9369000	19,21	555,87
Composição Auxiliar	90586	SINAPI	VIBRADOR DE IMERSÃO, DIÂMETRO DE PONTEIRA 45MM, MOTOR ELÉTRICO TRIFÁSICO POTÊNCIA DE 2 CV - CHP DIURNO. AF_06/2015	CHOR - CUSTOS HORÁRIOS DE MÁQUINAS E EQUIPAMENTOS	CHP	4,6865000	1,68	7,87
Composição Auxiliar	91693	SINAPI	SERRA CIRCULAR DE BANCADA COM MOTOR ELÉTRICO POTÊNCIA DE 5HP, COM COIFA PARA DISCO 10" - CHI DIURNO. AF_08/2015	CHOR - CUSTOS HORÁRIOS DE MÁQUINAS E EQUIPAMENTOS	CHI	0,4226000	35,86	15,15
Composição Auxiliar	88309	SINAPI	PEDREIRO COM ENCARGOS COMPLEMENTARES	SEDI - SERVIÇOS DIVERSOS	H	22,4974000	30,28	681,22
Composição Auxiliar	90587	SINAPI	VIBRADOR DE IMERSÃO, DIÂMETRO DE PONTEIRA 45MM, MOTOR ELÉTRICO TRIFÁSICO POTÊNCIA DE 2 CV - CHI DIURNO. AF_06/2015	CHOR - CUSTOS HORÁRIOS DE MÁQUINAS E EQUIPAMENTOS	CHI	12,7788000	0,53	6,77
Composição Auxiliar	91692	SINAPI	SERRA CIRCULAR DE BANCADA COM MOTOR ELÉTRICO POTÊNCIA DE 5HP, COM COIFA PARA DISCO 10" - CHP DIURNO. AF_08/2015	CHOR - CUSTOS HORÁRIOS DE MÁQUINAS E EQUIPAMENTOS	CHP	0,3130000	38,09	11,92
Composição Auxiliar	94972	SINAPI	CONCRETO FCK = 30MPA, TRAÇO 1:2,1:2,5 (EM MASSA SECA DE CIMENTO/ AREIA MÉDIA/ BRITA 1) - PREPARO MECÂNICO COM BETONEIRA 600 L. AF_05/2021	FUES - FUNDAÇÕES E ESTRUTURAS	m³	1,2000000	770,71	924,85
Composição Auxiliar	88261	SINAPI	CARPINTEIRO DE ESQUADRIA COM ENCARGOS COMPLEMENTARES	SEDI - SERVIÇOS DIVERSOS	H	3,6780000	28,59	105,15
Composição Auxiliar	88239	SINAPI	AJUDANTE DE CARPINTEIRO COM ENCARGOS COMPLEMENTARES	SEDI - SERVIÇOS DIVERSOS	H	0,7356000	27,52	20,24
Insumo	00004517	SINAPI	SARRAFO *2,5 X 7,5* CM EM PINUS, MISTA OU EQUIVALENTE DA REGIAO - BRUTA	Material	M	4,4770000	2,36	10,56

Av. Afonso Pena - Centro - Alto Alegre dos Parecis / RO
/

Prefeitura Municipal de Alto Alegre dos Parecis
CNPJ: 84.744.994/0001-40

Insumo	00020247	SINAPI	PREGO DE ACO POLIDO COM CABECA 15 X 15 (1 1/4 X 13)	Material	KG	0,2619000	20,52	5,37
Insumo	00001358	SINAPI	CHAPA/PAINEL DE MADEIRA COMPENSADA RESINADA (MADEIRITE RESINADO ROSA) PARA FORMA DE CONCRETO, DE 2200 X 1100 MM, E = 17 MM	Material	m²	1,3112000	85,26	111,79
Insumo	00002692	SINAPI	DESMOLDANTE PROTETOR PARA FORMAS DE MADEIRA, DE BASE OLEOSA EMULSIONADA EM AGUA	Material	L	0,0567000	8,47	0,48

MO sem LS =>	591,36	LS =>	666,36	MO com LS =>	1.257,72
Valor do BDI =>	683,62			Valor com BDI =>	3.726,01

	Código	Banco	Descrição	Tipo	Und	Quant.	Valor Unit	Total
Composição	88310	SINAPI	PINTOR COM ENCARGOS COMPLEMENTARES	SEDI - SERVIÇOS DIVERSOS	H	1,0000000	31,95	31,95
Composição Auxiliar	95372	SINAPI	CURSO DE CAPACITAÇÃO PARA PINTOR (ENCARGOS COMPLEMENTARES) - HORISTA	SEDI - SERVIÇOS DIVERSOS	H	1,0000000	0,37	0,37
Insumo	00037370	SINAPI	ALIMENTACAO - HORISTA (COLETADO CAIXA - ENCARGOS COMPLEMENTARES)	Material	H	1,0000000	3,44	3,44
Insumo	00037372	SINAPI	EXAMES - HORISTA (COLETADO CAIXA - ENCARGOS COMPLEMENTARES)	Material	H	1,0000000	1,43	1,43
Insumo	00004783	SINAPI	PINTOR (HORISTA)	Mão de Obra	H	1,0000000	22,13	22,13
Insumo	00037373	SINAPI	SEGURO - HORISTA (COLETADO CAIXA - ENCARGOS COMPLEMENTARES)	Material	H	1,0000000	0,08	0,08
Insumo	00037371	SINAPI	TRANSPORTE - HORISTA (COLETADO CAIXA - ENCARGOS COMPLEMENTARES)	Material	H	1,0000000	0,60	0,60
Insumo	00043490	SINAPI	EPI - FAMILIA PINTOR - HORISTA (ENCARGOS COMPLEMENTARES - COLETADO CAIXA)	Material	H	1,0000000	1,85	1,85
Insumo	00043466	SINAPI	FERRAMENTAS - FAMILIA PINTOR - HORISTA (ENCARGOS COMPLEMENTARES - COLETADO CAIXA)	Material	H	1,0000000	2,05	2,05

MO sem LS =>	10,57	LS =>	11,93	MO com LS =>	22,50
Valor do BDI =>	7,17			Valor com BDI =>	39,12

	Código	Banco	Descrição	Tipo	Und	Quant.	Valor Unit	Total
Composição	102234	SINAPI	PINTURA IMUNIZANTE PARA MADEIRA, 2 DEMÃOS. AF_01/2021	PINT - PINTURAS	m²	1,0000000	26,61	26,61
Composição Auxiliar	88310	SINAPI	PINTOR COM ENCARGOS COMPLEMENTARES	SEDI - SERVIÇOS DIVERSOS	H	0,4529000	31,95	14,47
Insumo	00007340	SINAPI	IMUNIZANTE PARA MADEIRA, INCOLOR	Material	L	0,3257000	37,30	12,14

MO sem LS =>	4,79	LS =>	5,40	MO com LS =>	10,19
Valor do BDI =>	5,97			Valor com BDI =>	32,58

	Código	Banco	Descrição	Tipo	Und	Quant.	Valor Unit	Total
Composição	91277	SINAPI	PLACA VIBRATÓRIA REVERSÍVEL COM MOTOR 4 TEMPOS A GASOLINA, FORÇA CENTRÍFUGA DE 25 KN (2500 KGF), POTÊNCIA 5,5 CV - CHP DIURNO. AF_08/2015	CHOR - CUSTOS HORÁRIOS DE MÁQUINAS E EQUIPAMENTOS	CHP	1,0000000	12,12	12,12
Composição Auxiliar	91275	SINAPI	PLACA VIBRATÓRIA REVERSÍVEL COM MOTOR 4 TEMPOS A GASOLINA, FORÇA CENTRÍFUGA DE 25 KN (2500 KGF), POTÊNCIA 5,5 CV - MANUTENÇÃO. AF_08/2015	CHOR - CUSTOS HORÁRIOS DE MÁQUINAS E EQUIPAMENTOS	H	1,0000000	0,91	0,91

Av. Afonso Pena - Centro - Alto Alegre dos Parecis / RO

/



Prefeitura Municipal de Alto Alegre dos Parecis
CNPJ: 84.744.994/0001-40

Composição Auxiliar	91273	SINAPI	PLACA VIBRATÓRIA REVERSÍVEL COM MOTOR 4 TEMPOS A GASOLINA, FORÇA CENTRÍFUGA DE 25 KN (2500 KGF), POTÊNCIA 5,5 CV - DEPRECIAÇÃO. AF_08/2015	CHOR - CUSTOS HORÁRIOS DE MÁQUINAS E EQUIPAMENTOS	H	1,0000000	0,73	0,73		
Composição Auxiliar	91274	SINAPI	PLACA VIBRATÓRIA REVERSÍVEL COM MOTOR 4 TEMPOS A GASOLINA, FORÇA CENTRÍFUGA DE 25 KN (2500 KGF), POTÊNCIA 5,5 CV - JUROS. AF_08/2015	CHOR - CUSTOS HORÁRIOS DE MÁQUINAS E EQUIPAMENTOS	H	1,0000000	0,19	0,19		
Composição Auxiliar	91276	SINAPI	PLACA VIBRATÓRIA REVERSÍVEL COM MOTOR 4 TEMPOS A GASOLINA, FORÇA CENTRÍFUGA DE 25 KN (2500 KGF), POTÊNCIA 5,5 CV - MATERIAIS NA OPERAÇÃO. AF_08/2015	CHOR - CUSTOS HORÁRIOS DE MÁQUINAS E EQUIPAMENTOS	H	1,0000000	10,29	10,29		
					MO sem LS =>	0,00	LS =>	0,00	MO com LS =>	0,00
					Valor do BDI =>	2,72			Valor com BDI =>	14,84
	Código	Banco	Descrição	Tipo	Und	Quant.	Valor Unit	Total		
Composição	91273	SINAPI	PLACA VIBRATÓRIA REVERSÍVEL COM MOTOR 4 TEMPOS A GASOLINA, FORÇA CENTRÍFUGA DE 25 KN (2500 KGF), POTÊNCIA 5,5 CV - DEPRECIAÇÃO. AF_08/2015	CHOR - CUSTOS HORÁRIOS DE MÁQUINAS E EQUIPAMENTOS	H	1,0000000	0,73	0,73		
Insumo	00001442	SINAPI	COMPACTADOR DE SOLO TIPO PLACA VIBRATORIA REVERSIVEL, A GASOLINA 4 TEMPOS, PESO 125 A 150 KG, FORCA CENTRIF. 2500 A 2800 KGF, LARG. TRABALHO 400 A 450 MM, FREQ. VIBRACAO 4300 A 4500 RPM, VELOC. TRABALHO 15 A 20 M/MIN, POT. 5,5 A 6,0 HP	Equipamento para Aquisição Permanente	UN	0,0000533	13.723,37	0,73		
					MO sem LS =>	0,00	LS =>	0,00	MO com LS =>	0,00
					Valor do BDI =>	0,16			Valor com BDI =>	0,89
	Código	Banco	Descrição	Tipo	Und	Quant.	Valor Unit	Total		
Composição	91274	SINAPI	PLACA VIBRATÓRIA REVERSÍVEL COM MOTOR 4 TEMPOS A GASOLINA, FORÇA CENTRÍFUGA DE 25 KN (2500 KGF), POTÊNCIA 5,5 CV - JUROS. AF_08/2015	CHOR - CUSTOS HORÁRIOS DE MÁQUINAS E EQUIPAMENTOS	H	1,0000000	0,19	0,19		
Insumo	00001442	SINAPI	COMPACTADOR DE SOLO TIPO PLACA VIBRATORIA REVERSIVEL, A GASOLINA 4 TEMPOS, PESO 125 A 150 KG, FORCA CENTRIF. 2500 A 2800 KGF, LARG. TRABALHO 400 A 450 MM, FREQ. VIBRACAO 4300 A 4500 RPM, VELOC. TRABALHO 15 A 20 M/MIN, POT. 5,5 A 6,0 HP	Equipamento para Aquisição Permanente	UN	0,0000143	13.723,37	0,19		
					MO sem LS =>	0,00	LS =>	0,00	MO com LS =>	0,00
					Valor do BDI =>	0,04			Valor com BDI =>	0,23
	Código	Banco	Descrição	Tipo	Und	Quant.	Valor Unit	Total		
Composição	91275	SINAPI	PLACA VIBRATÓRIA REVERSÍVEL COM MOTOR 4 TEMPOS A GASOLINA, FORÇA CENTRÍFUGA DE 25 KN (2500 KGF), POTÊNCIA 5,5 CV - MANUTENÇÃO. AF_08/2015	CHOR - CUSTOS HORÁRIOS DE MÁQUINAS E EQUIPAMENTOS	H	1,0000000	0,91	0,91		
Insumo	00001442	SINAPI	COMPACTADOR DE SOLO TIPO PLACA VIBRATORIA REVERSIVEL, A GASOLINA 4 TEMPOS, PESO 125 A 150 KG, FORCA CENTRIF. 2500 A 2800 KGF, LARG. TRABALHO 400 A 450 MM, FREQ. VIBRACAO 4300 A 4500 RPM, VELOC. TRABALHO 15 A 20 M/MIN, POT. 5,5 A 6,0 HP	Equipamento para Aquisição Permanente	UN	0,0000667	13.723,37	0,91		
					MO sem LS =>	0,00	LS =>	0,00	MO com LS =>	0,00
					Valor do BDI =>	0,20			Valor com BDI =>	1,11
	Código	Banco	Descrição	Tipo	Und	Quant.	Valor Unit	Total		

Av. Afonso Pena - Centro - Alto Alegre dos Parecis / RO

/



Prefeitura Municipal de Alto Alegre dos Parecis
CNPJ: 84.744.994/0001-40

Composição	91276	SINAPI	PLACA VIBRATÓRIA REVERSÍVEL COM MOTOR 4 TEMPOS A GASOLINA, FORÇA CENTRÍFUGA DE 25 KN (2500 KGF), POTÊNCIA 5,5 CV - MATERIAIS NA OPERAÇÃO. AF_08/2015	CHOR - CUSTOS HORÁRIOS DE MÁQUINAS E EQUIPAMENTOS	H	1,0000000	10,29	10,29	
Insumo	00004222	SINAPI	GASOLINA COMUM	Material	L	1,4400000	7,15	10,29	
				MO sem LS =>	0,00	LS =>	0,00	MO com LS =>	0,00
				Valor do BDI =>	2,31			Valor com BDI =>	12,60

	Código	Banco	Descrição	Tipo	Und	Quant.	Valor Unit	Total	
Composição	95277	SINAPI	POLIDORA DE PISO (POLITRIZ), PESO DE 100KG, DIÂMETRO 450 MM, MOTOR ELÉTRICO, POTÊNCIA 4 HP - CHI DIURNO. AF_05/2023	CHOR - CUSTOS HORÁRIOS DE MÁQUINAS E EQUIPAMENTOS	CHI	1,0000000	0,63	0,63	
Composição Auxiliar	95272	SINAPI	POLIDORA DE PISO (POLITRIZ), PESO DE 100KG, DIÂMETRO 450 MM, MOTOR ELÉTRICO, POTÊNCIA 4 HP - DEPRECIAÇÃO. AF_05/2023	CHOR - CUSTOS HORÁRIOS DE MÁQUINAS E EQUIPAMENTOS	H	1,0000000	0,51	0,51	
Composição Auxiliar	95273	SINAPI	POLIDORA DE PISO (POLITRIZ), PESO DE 100KG, DIÂMETRO 450 MM, MOTOR ELÉTRICO, POTÊNCIA 4 HP - JUROS. AF_05/2023	CHOR - CUSTOS HORÁRIOS DE MÁQUINAS E EQUIPAMENTOS	H	1,0000000	0,12	0,12	
				MO sem LS =>	0,00	LS =>	0,00	MO com LS =>	0,00
				Valor do BDI =>	0,14			Valor com BDI =>	0,77

	Código	Banco	Descrição	Tipo	Und	Quant.	Valor Unit	Total	
Composição	95276	SINAPI	POLIDORA DE PISO (POLITRIZ), PESO DE 100KG, DIÂMETRO 450 MM, MOTOR ELÉTRICO, POTÊNCIA 4 HP - CHP DIURNO. AF_05/2023	CHOR - CUSTOS HORÁRIOS DE MÁQUINAS E EQUIPAMENTOS	CHP	1,0000000	5,09	5,09	
Composição Auxiliar	95273	SINAPI	POLIDORA DE PISO (POLITRIZ), PESO DE 100KG, DIÂMETRO 450 MM, MOTOR ELÉTRICO, POTÊNCIA 4 HP - JUROS. AF_05/2023	CHOR - CUSTOS HORÁRIOS DE MÁQUINAS E EQUIPAMENTOS	H	1,0000000	0,12	0,12	
Composição Auxiliar	95272	SINAPI	POLIDORA DE PISO (POLITRIZ), PESO DE 100KG, DIÂMETRO 450 MM, MOTOR ELÉTRICO, POTÊNCIA 4 HP - DEPRECIAÇÃO. AF_05/2023	CHOR - CUSTOS HORÁRIOS DE MÁQUINAS E EQUIPAMENTOS	H	1,0000000	0,51	0,51	
Composição Auxiliar	95275	SINAPI	POLIDORA DE PISO (POLITRIZ), PESO DE 100KG, DIÂMETRO 450 MM, MOTOR ELÉTRICO, POTÊNCIA 4 HP - MATERIAIS NA OPERAÇÃO. AF_05/2023	CHOR - CUSTOS HORÁRIOS DE MÁQUINAS E EQUIPAMENTOS	H	1,0000000	4,03	4,03	
Composição Auxiliar	95274	SINAPI	POLIDORA DE PISO (POLITRIZ), PESO DE 100KG, DIÂMETRO 450 MM, MOTOR ELÉTRICO, POTÊNCIA 4 HP - MANUTENÇÃO. AF_05/2023	CHOR - CUSTOS HORÁRIOS DE MÁQUINAS E EQUIPAMENTOS	H	1,0000000	0,43	0,43	
				MO sem LS =>	0,00	LS =>	0,00	MO com LS =>	0,00
				Valor do BDI =>	1,14			Valor com BDI =>	6,23

	Código	Banco	Descrição	Tipo	Und	Quant.	Valor Unit	Total	
Composição	95272	SINAPI	POLIDORA DE PISO (POLITRIZ), PESO DE 100KG, DIÂMETRO 450 MM, MOTOR ELÉTRICO, POTÊNCIA 4 HP - DEPRECIAÇÃO. AF_05/2023	CHOR - CUSTOS HORÁRIOS DE MÁQUINAS E EQUIPAMENTOS	H	1,0000000	0,51	0,51	
Insumo	00013954	SINAPI	POLIDORA DE PISO (POLITRIZ) ELETRICA, MOTOR MONOFASICO DE 4 HP, PESO DE 100 KG, DIAMETRO DO TRABALHO DE 450 MM	Equipamento para Aquisição Permanente	UN	0,0000600	8.646,06	0,51	
				MO sem LS =>	0,00	LS =>	0,00	MO com LS =>	0,00
				Valor do BDI =>	0,11			Valor com BDI =>	0,62

	Código	Banco	Descrição	Tipo	Und	Quant.	Valor Unit	Total
--	--------	-------	-----------	------	-----	--------	------------	-------

Av. Afonso Pena - Centro - Alto Alegre dos Parecis / RO

/

Prefeitura Municipal de Alto Alegre dos Parecis
CNPJ: 84.744.994/0001-40

Composição	95273	SINAPI	POLIDORA DE PISO (POLITRIZ), PESO DE 100KG, DIÂMETRO 450 MM, MOTOR ELÉTRICO, POTÊNCIA 4 HP - JUROS. AF_05/2023	CHOR - CUSTOS HORÁRIOS DE MÁQUINAS E EQUIPAMENTOS	H	1,0000000	0,12	0,12		
Insumo	00013954	SINAPI	POLIDORA DE PISO (POLITRIZ) ELETRICA, MOTOR MONOFASICO DE 4 HP, PESO DE 100 KG, DIAMETRO DO TRABALHO DE 450 MM	Equipamento para Aquisição Permanente	UN	0,0000148	8.646,06	0,12		
				MO sem LS =>	0,00	LS =>	0,00	MO com LS =>	0,00	
				Valor do BDI =>	0,02				Valor com BDI =>	0,14
	Código	Banco	Descrição	Tipo	Und	Quant.	Valor Unit	Total		
Composição	95274	SINAPI	POLIDORA DE PISO (POLITRIZ), PESO DE 100KG, DIÂMETRO 450 MM, MOTOR ELÉTRICO, POTÊNCIA 4 HP - MANUTENÇÃO. AF_05/2023	CHOR - CUSTOS HORÁRIOS DE MÁQUINAS E EQUIPAMENTOS	H	1,0000000	0,43	0,43		
Insumo	00013954	SINAPI	POLIDORA DE PISO (POLITRIZ) ELETRICA, MOTOR MONOFASICO DE 4 HP, PESO DE 100 KG, DIAMETRO DO TRABALHO DE 450 MM	Equipamento para Aquisição Permanente	UN	0,0000500	8.646,06	0,43		
				MO sem LS =>	0,00	LS =>	0,00	MO com LS =>	0,00	
				Valor do BDI =>	0,09				Valor com BDI =>	0,52
	Código	Banco	Descrição	Tipo	Und	Quant.	Valor Unit	Total		
Composição	95275	SINAPI	POLIDORA DE PISO (POLITRIZ), PESO DE 100KG, DIÂMETRO 450 MM, MOTOR ELÉTRICO, POTÊNCIA 4 HP - MATERIAIS NA OPERAÇÃO. AF_05/2023	CHOR - CUSTOS HORÁRIOS DE MÁQUINAS E EQUIPAMENTOS	H	1,0000000	4,03	4,03		
Insumo	00002705	SINAPI	ENERGIA ELETRICA ATE 2000 KWH INDUSTRIAL, SEM DEMANDA	Franquia	KWH	2,5364800	1,59	4,03		
				MO sem LS =>	0,00	LS =>	0,00	MO com LS =>	0,00	
				Valor do BDI =>	0,90				Valor com BDI =>	4,93
	Código	Banco	Descrição	Tipo	Und	Quant.	Valor Unit	Total		
Composição	101616	SINAPI	PREPARO DE FUNDO DE VALA COM LARGURA MENOR QUE 1,5 M (ACERTO DO SOLO NATURAL). AF_08/2020	MOVT - MOVIMENTO DE TERRA	m²	1,0000000	7,35	7,35		
Composição Auxiliar	88309	SINAPI	PEDREIRO COM ENCARGOS COMPLEMENTARES	SEDI - SERVIÇOS DIVERSOS	H	0,1020000	30,28	3,08		
Composição Auxiliar	91533	SINAPI	COMPACTADOR DE SOLOS DE PERCUSSÃO (SOQUETE) COM MOTOR A GASOLINA 4 TEMPOS, POTÊNCIA 4 CV - CHP DIURNO. AF_08/2015	CHOR - CUSTOS HORÁRIOS DE MÁQUINAS E EQUIPAMENTOS	CHP	0,0036000	45,80	0,16		
Composição Auxiliar	88316	SINAPI	SERVENTE COM ENCARGOS COMPLEMENTARES	SEDI - SERVIÇOS DIVERSOS	H	0,1531000	26,01	3,98		
Composição Auxiliar	91534	SINAPI	COMPACTADOR DE SOLOS DE PERCUSSÃO (SOQUETE) COM MOTOR A GASOLINA 4 TEMPOS, POTÊNCIA 4 CV - CHI DIURNO. AF_08/2015	CHOR - CUSTOS HORÁRIOS DE MÁQUINAS E EQUIPAMENTOS	CHI	0,0036000	37,09	0,13		
				MO sem LS =>	2,50	LS =>	2,82	MO com LS =>	5,32	
				Valor do BDI =>	1,65				Valor com BDI =>	9,00
	Código	Banco	Descrição	Tipo	Und	Quant.	Valor Unit	Total		
Composição	5679	SINAPI	RETROESCAVADEIRA SOBRE RODAS COM CARREGADEIRA, TRAÇÃO 4x4, POTÊNCIA LÍQ. 88 HP, CAÇAMBA CARREG. CAP. MÍN. 1 M3, CAÇAMBA RETRO CAP. 0,26 M3, PESO OPERACIONAL MÍN. 6.674 KG, PROFUNDIDADE ESCAVAÇÃO MÁX. 4,37 M - CHI DIURNO. AF_06/2014	CHOR - CUSTOS HORÁRIOS DE MÁQUINAS E EQUIPAMENTOS	CHI	1,0000000	64,99	64,99		

Av. Afonso Pena - Centro - Alto Alegre dos Parecis / RO
/

Prefeitura Municipal de Alto Alegre dos Parecis
CNPJ: 84.744.994/0001-40

Composição Auxiliar	88858	SINAPI	RETROESCAVADEIRA SOBRE RODAS COM CARREGADEIRA, TRAÇÃO 4X4, POTÊNCIA LÍQ. 88 HP, CAÇAMBA CARREG. CAP. MÍN. 1 M3, CAÇAMBA RETRO CAP. 0.26 M3, PESO OPERACIONAL MÍN. 6.674 KG, PROFUNDIDADE ESCAVAÇÃO MÁX. 4.37 M - JUROS. AF_06/2014	CHOR - CUSTOS HORÁRIOS DE MÁQUINAS E EQUIPAMENTOS	H	1,0000000	6,90	6,90		
Composição Auxiliar	88857	SINAPI	RETROESCAVADEIRA SOBRE RODAS COM CARREGADEIRA, TRAÇÃO 4X4, POTÊNCIA LÍQ. 88 HP, CAÇAMBA CARREG. CAP. MÍN. 1 M3, CAÇAMBA RETRO CAP. 0.26 M3, PESO OPERACIONAL MÍN. 6.674 KG, PROFUNDIDADE ESCAVAÇÃO MÁX. 4.37 M - DEPRECIAÇÃO. AF_06/2014	CHOR - CUSTOS HORÁRIOS DE MÁQUINAS E EQUIPAMENTOS	H	1,0000000	26,12	26,12		
Composição Auxiliar	88294	SINAPI	OPERADOR DE ESCAVADEIRA COM ENCARGOS COMPLEMENTARES	SEDI - SERVIÇOS DIVERSOS	H	1,0000000	31,97	31,97		
					MO sem LS =>	11,99	LS =>	13,53	MO com LS =>	25,52
					Valor do BDI =>	14,60			Valor com BDI =>	79,59

	Código	Banco	Descrição	Tipo	Und	Quant.	Valor Unit	Total	
Composição	5678	SINAPI	RETROESCAVADEIRA SOBRE RODAS COM CARREGADEIRA, TRAÇÃO 4X4, POTÊNCIA LÍQ. 88 HP, CAÇAMBA CARREG. CAP. MÍN. 1 M3, CAÇAMBA RETRO CAP. 0,26 M3, PESO OPERACIONAL MÍN. 6.674 KG, PROFUNDIDADE ESCAVAÇÃO MÁX. 4,37 M - CHP DIURNO. AF_06/2014	CHOR - CUSTOS HORÁRIOS DE MÁQUINAS E EQUIPAMENTOS	CHP	1,0000000	156,83	156,83	
Composição Auxiliar	5664	SINAPI	RETROESCAVADEIRA SOBRE RODAS COM CARREGADEIRA, TRAÇÃO 4X4, POTÊNCIA LÍQ. 88 HP, CAÇAMBA CARREG. CAP. MÍN. 1 M3, CAÇAMBA RETRO CAP. 0,26 M3, PESO OPERACIONAL MÍN. 6.674 KG, PROFUNDIDADE ESCAVAÇÃO MÁX. 4,37 M - MANUTENÇÃO. AF_06/2014	CHOR - CUSTOS HORÁRIOS DE MÁQUINAS E EQUIPAMENTOS	H	1,0000000	32,65	32,65	
Composição Auxiliar	88294	SINAPI	OPERADOR DE ESCAVADEIRA COM ENCARGOS COMPLEMENTARES	SEDI - SERVIÇOS DIVERSOS	H	1,0000000	31,97	31,97	
Composição Auxiliar	88858	SINAPI	RETROESCAVADEIRA SOBRE RODAS COM CARREGADEIRA, TRAÇÃO 4X4, POTÊNCIA LÍQ. 88 HP, CAÇAMBA CARREG. CAP. MÍN. 1 M3, CAÇAMBA RETRO CAP. 0,26 M3, PESO OPERACIONAL MÍN. 6.674 KG, PROFUNDIDADE ESCAVAÇÃO MÁX. 4,37 M - JUROS. AF_06/2014	CHOR - CUSTOS HORÁRIOS DE MÁQUINAS E EQUIPAMENTOS	H	1,0000000	6,90	6,90	
Composição Auxiliar	53786	SINAPI	RETROESCAVADEIRA SOBRE RODAS COM CARREGADEIRA, TRAÇÃO 4X4, POTÊNCIA LÍQ. 88 HP, CAÇAMBA CARREG. CAP. MÍN. 1 M3, CAÇAMBA RETRO CAP. 0,26 M3, PESO OPERACIONAL MÍN. 6.674 KG, PROFUNDIDADE ESCAVAÇÃO MÁX. 4,37 M - MATERIAIS NA OPERAÇÃO. AF_06/2014	CHOR - CUSTOS HORÁRIOS DE MÁQUINAS E EQUIPAMENTOS	H	1,0000000	59,19	59,19	
Composição Auxiliar	88857	SINAPI	RETROESCAVADEIRA SOBRE RODAS COM CARREGADEIRA, TRAÇÃO 4X4, POTÊNCIA LÍQ. 88 HP, CAÇAMBA CARREG. CAP. MÍN. 1 M3, CAÇAMBA RETRO CAP. 0,26 M3, PESO OPERACIONAL MÍN. 6.674 KG, PROFUNDIDADE ESCAVAÇÃO MÁX. 4,37 M - DEPRECIAÇÃO. AF_06/2014	CHOR - CUSTOS HORÁRIOS DE MÁQUINAS E EQUIPAMENTOS	H	1,0000000	26,12	26,12	
				MO sem LS =>	11,99	LS =>	13,53	MO com LS =>	25,52
				Valor do BDI =>	35,23			Valor com BDI =>	192,06
	Código	Banco	Descrição	Tipo	Und	Quant.	Valor Unit	Total	

	Código	Banco	Descrição	Tipo	Und	Quant.	Valor Unit	Total
--	--------	-------	-----------	------	-----	--------	------------	-------

Av. Afonso Pena - Centro - Alto Alegre dos Parecis / RO
/

Prefeitura Municipal de Alto Alegre dos Parecis
CNPJ: 84.744.994/0001-40

Composição	88857	SINAPI	RETROESCAVADEIRA SOBRE RODAS COM CARREGADEIRA, TRAÇÃO 4X4, POTÊNCIA LÍQ. 88 HP, CAÇAMBA CARREG. CAP. MÍN. 1 M3, CAÇAMBA RETRO CAP. 0.26 M3, PESO OPERACIONAL MÍN. 6.674 KG, PROFUNDIDADE ESCAVAÇÃO MÁX. 4,37 M - DEPRECIAÇÃO. AF_06/2014	CHOR - CUSTOS HORÁRIOS DE MÁQUINAS E EQUIPAMENTOS	H	1,0000000	26,12	26,12	
Insumo	00036531	SINAPI	RETROESCAVADEIRA SOBRE RODAS COM CARREGADEIRA, TRACAO 4 X 4, POTENCIA LIQUIDA 88 HP, PESO OPERACIONAL MINIMO DE 6674 KG, CAPACIDADE DA CARREGADEIRA DE 1,00 M3 E DA RETROESCAVADEIRA MINIMA DE 0,26 M3, PROFUNDIDADE DE ESCAVACAO MAXIMA DE 4,37 M	Equipamento para Aquisição Permanente	UN	0,0000560	466.463,38	26,12	
				MO sem LS =>	0,00	LS =>	0,00	MO com LS =>	0,00
				Valor do BDI =>	5,86			Valor com BDI =>	31,98

	Código	Banco	Descrição	Tipo	Und	Quant.	Valor Unit	Total	
Composição	88858	SINAPI	RETROESCAVADEIRA SOBRE RODAS COM CARREGADEIRA, TRAÇÃO 4X4, POTÊNCIA LÍQ. 88 HP, CAÇAMBA CARREG. CAP. MÍN. 1 M3, CAÇAMBA RETRO CAP. 0,26 M3, PESO OPERACIONAL MÍN. 6.674 KG, PROFUNDIDADE ESCAVAÇÃO MÁX. 4,37 M - JUROS. AF_06/2014	CHOR - CUSTOS HORÁRIOS DE MÁQUINAS E EQUIPAMENTOS	H	1,0000000	6,90	6,90	
Insumo	00036531	SINAPI	RETROESCAVADEIRA SOBRE RODAS COM CARREGADEIRA, TRACAO 4 X 4, POTENCIA LIQUIDA 88 HP, PESO OPERACIONAL MINIMO DE 6674 KG, CAPACIDADE DA CARREGADEIRA DE 1,00 M3 E DA RETROESCAVADEIRA MINIMA DE 0,26 M3, PROFUNDIDADE DE ESCAVACAO MAXIMA DE 4,37 M	Equipamento para Aquisição Permanente	UN	0,0000148	466.463,38	6,90	
				MO sem LS =>	0,00	LS =>	0,00	MO com LS =>	0,00
				Valor do BDI =>	1,55			Valor com BDI =>	8,45

	Código	Banco	Descrição	Tipo	Und	Quant.	Valor Unit	Total	
Composição	5664	SINAPI	RETROESCAVADEIRA SOBRE RODAS COM CARREGADEIRA, TRAÇÃO 4X4, POTÊNCIA LÍQ. 88 HP, CAÇAMBA CARREG. CAP. MÍN. 1 M3, CAÇAMBA RETRO CAP. 0,26 M3, PESO OPERACIONAL MÍN. 6.674 KG, PROFUNDIDADE ESCAVAÇÃO MÁX. 4,37 M - MANUTENÇÃO. AF_06/2014	CHOR - CUSTOS HORÁRIOS DE MÁQUINAS E EQUIPAMENTOS	H	1,0000000	32,65	32,65	
Insumo	00036531	SINAPI	RETROESCAVADEIRA SOBRE RODAS COM CARREGADEIRA, TRACAO 4 X 4, POTENCIA LIQUIDA 88 HP, PESO OPERACIONAL MINIMO DE 6674 KG, CAPACIDADE DA CARREGADEIRA DE 1,00 M3 E DA RETROESCAVADEIRA MINIMA DE 0,26 M3, PROFUNDIDADE DE ESCAVACAO MAXIMA DE 4,37 M	Equipamento para Aquisição Permanente	UN	0,0000700	466.463,38	32,65	
				MO sem LS =>	0,00	LS =>	0,00	MO com LS =>	0,00
				Valor do BDI =>	7,33			Valor com BDI =>	39,98

	Código	Banco	Descrição	Tipo	Und	Quant.	Valor Unit	Total	
Composição	53786	SINAPI	RETROESCAVADEIRA SOBRE RODAS COM CARREGADEIRA, TRAÇÃO 4X4, POTÊNCIA LÍQ. 88 HP, CAÇAMBA CARREG. CAP. MÍN. 1 M3, CAÇAMBA RETRO CAP. 0,26 M3, PESO OPERACIONAL MÍN. 6.674 KG, PROFUNDIDADE ESCAVAÇÃO MÁX. 4,37 M - MATERIAIS NA OPERAÇÃO. AF_06/2014	CHOR - CUSTOS HORÁRIOS DE MÁQUINAS E EQUIPAMENTOS	H	1,0000000	59,19	59,19	
Insumo	00004221	SINAPI	OLEO DIESEL COMBUSTIVEL COMUM METROPOLITANO S-10 OU S-500	Material	L	8,5300000	6,94	59,19	
				MO sem LS =>	0,00	LS =>	0,00	MO com LS =>	0,00

Av. Afonso Pena - Centro - Alto Alegre dos Parecis / RO
/

Prefeitura Municipal de Alto Alegre dos Parecis
CNPJ: 84.744.994/0001-40

				Valor do BDI =>	13,29	Valor com BDI =>		72,48	
	Código	Banco	Descrição	Tipo	Und	Quant.	Valor Unit	Total	
Composição	93244	SINAPI	ROLO COMPACTADOR VIBRATÓRIO PÉ DE CARNEIRO PARA SOLOS, POTÊNCIA 80 HP, PESO OPERACIONAL SEM/COM LASTRO 7,4 / 8,8 T, LARGURA DE TRABALHO 1,68 M - CHI DIURNO. AF_02/2016	CHOR - CUSTOS HORÁRIOS DE MÁQUINAS E EQUIPAMENTOS	CHI	1,0000000	75,92	75,92	
Composição Auxiliar	88303	SINAPI	OPERADOR DE ROLO COMPACTADOR COM ENCARGOS COMPLEMENTARES	SEDI - SERVIÇOS DIVERSOS	H	1,0000000	31,30	31,30	
Composição Auxiliar	73309	SINAPI	ROLO COMPACTADOR VIBRATÓRIO PÉ DE CARNEIRO PARA SOLOS, POTÊNCIA 80 HP, PESO OPERACIONAL SEM/COM LASTRO 7,4 / 8,8 T, LARGURA DE TRABALHO 1,68 M - DEPRECIAÇÃO. AF_02/2016	CHOR - CUSTOS HORÁRIOS DE MÁQUINAS E EQUIPAMENTOS	H	1,0000000	35,13	35,13	
Composição Auxiliar	73313	SINAPI	ROLO COMPACTADOR VIBRATÓRIO PÉ DE CARNEIRO PARA SOLOS, POTÊNCIA 80 HP, PESO OPERACIONAL SEM/COM LASTRO 7,4 / 8,8 T, LARGURA DE TRABALHO 1,68 M - JUROS. AF_02/2016	CHOR - CUSTOS HORÁRIOS DE MÁQUINAS E EQUIPAMENTOS	H	1,0000000	9,49	9,49	
				MO sem LS =>	11,68	LS =>	13,17	MO com LS =>	24,85
				Valor do BDI =>	17,05	Valor com BDI =>		92,97	
	Código	Banco	Descrição	Tipo	Und	Quant.	Valor Unit	Total	
Composição	73436	SINAPI	ROLO COMPACTADOR VIBRATÓRIO PÉ DE CARNEIRO PARA SOLOS, POTÊNCIA 80 HP, PESO OPERACIONAL SEM/COM LASTRO 7,4 / 8,8 T, LARGURA DE TRABALHO 1,68 M - CHP DIURNO. AF_02/2016	CHOR - CUSTOS HORÁRIOS DE MÁQUINAS E EQUIPAMENTOS	CHP	1,0000000	186,16	186,16	
Composição Auxiliar	73309	SINAPI	ROLO COMPACTADOR VIBRATÓRIO PÉ DE CARNEIRO PARA SOLOS, POTÊNCIA 80 HP, PESO OPERACIONAL SEM/COM LASTRO 7,4 / 8,8 T, LARGURA DE TRABALHO 1,68 M - DEPRECIAÇÃO. AF_02/2016	CHOR - CUSTOS HORÁRIOS DE MÁQUINAS E EQUIPAMENTOS	H	1,0000000	35,13	35,13	
Composição Auxiliar	5089	SINAPI	ROLO COMPACTADOR VIBRATÓRIO PÉ DE CARNEIRO PARA SOLOS, POTÊNCIA 80 HP, PESO OPERACIONAL SEM/COM LASTRO 7,4 / 8,8 T, LARGURA DE TRABALHO 1,68 M - MANUTENÇÃO. AF_02/2016	CHOR - CUSTOS HORÁRIOS DE MÁQUINAS E EQUIPAMENTOS	H	1,0000000	43,97	43,97	
Composição Auxiliar	73313	SINAPI	ROLO COMPACTADOR VIBRATÓRIO PÉ DE CARNEIRO PARA SOLOS, POTÊNCIA 80 HP, PESO OPERACIONAL SEM/COM LASTRO 7,4 / 8,8 T, LARGURA DE TRABALHO 1,68 M - JUROS. AF_02/2016	CHOR - CUSTOS HORÁRIOS DE MÁQUINAS E EQUIPAMENTOS	H	1,0000000	9,49	9,49	
Composição Auxiliar	73315	SINAPI	ROLO COMPACTADOR VIBRATÓRIO PÉ DE CARNEIRO PARA SOLOS, POTÊNCIA 80 HP, PESO OPERACIONAL SEM/COM LASTRO 7,4 / 8,8 T, LARGURA DE TRABALHO 1,68 M - MATERIAIS NA OPERAÇÃO. AF_02/2016	CHOR - CUSTOS HORÁRIOS DE MÁQUINAS E EQUIPAMENTOS	H	1,0000000	66,27	66,27	
Composição Auxiliar	88303	SINAPI	OPERADOR DE ROLO COMPACTADOR COM ENCARGOS COMPLEMENTARES	SEDI - SERVIÇOS DIVERSOS	H	1,0000000	31,30	31,30	
				MO sem LS =>	11,68	LS =>	13,17	MO com LS =>	24,85
				Valor do BDI =>	41,83	Valor com BDI =>		227,99	
	Código	Banco	Descrição	Tipo	Und	Quant.	Valor Unit	Total	

Av. Afonso Pena - Centro - Alto Alegre dos Parecis / RO
/

Prefeitura Municipal de Alto Alegre dos Parecis
CNPJ: 84.744.994/0001-40

Composição	73309	SINAPI	ROLO COMPACTADOR VIBRATÓRIO PÉ DE CARNEIRO PARA SOLOS, POTÊNCIA 80 HP, PESO OPERACIONAL SEM/COM LASTRO 7,4 / 8,8 T, LARGURA DE TRABALHO 1,68 M - DEPRECIAÇÃO. AF_02/2016	CHOR - CUSTOS HORÁRIOS DE MÁQUINAS E EQUIPAMENTOS	H	1,0000000	35,13	35,13	
Insumo	00014513	SINAPI	ROLO COMPACTADOR PE DE CARNEIRO VIBRATORIO, POTENCIA 80 HP, PESO OPERACIONAL SEM/COM LASTRO 7,4/8,8 T, LARGURA DE TRABALHO 1,68 M	Equipamento para Aquisição Permanente	UN	0,0000533	659.269,78	35,13	
				MO sem LS =>	0,00	LS =>	0,00	MO com LS =>	0,00
				Valor do BDI =>	7,89			Valor com BDI =>	43,02
	Código	Banco	Descrição	Tipo	Und	Quant.	Valor Unit	Total	
Composição	73313	SINAPI	ROLO COMPACTADOR VIBRATÓRIO PÉ DE CARNEIRO PARA SOLOS, POTÊNCIA 80 HP, PESO OPERACIONAL SEM/COM LASTRO 7,4 / 8,8 T, LARGURA DE TRABALHO 1,68 M - JUROS. AF_02/2016	CHOR - CUSTOS HORÁRIOS DE MÁQUINAS E EQUIPAMENTOS	H	1,0000000	9,49	9,49	
Insumo	00014513	SINAPI	ROLO COMPACTADOR PE DE CARNEIRO VIBRATORIO, POTENCIA 80 HP, PESO OPERACIONAL SEM/COM LASTRO 7,4/8,8 T, LARGURA DE TRABALHO 1,68 M	Equipamento para Aquisição Permanente	UN	0,0000144	659.269,78	9,49	
				MO sem LS =>	0,00	LS =>	0,00	MO com LS =>	0,00
				Valor do BDI =>	2,13			Valor com BDI =>	11,62
	Código	Banco	Descrição	Tipo	Und	Quant.	Valor Unit	Total	
Composição	5089	SINAPI	ROLO COMPACTADOR VIBRATÓRIO PÉ DE CARNEIRO PARA SOLOS, POTÊNCIA 80 HP, PESO OPERACIONAL SEM/COM LASTRO 7,4 / 8,8 T, LARGURA DE TRABALHO 1,68 M - MANUTENÇÃO. AF_02/2016	CHOR - CUSTOS HORÁRIOS DE MÁQUINAS E EQUIPAMENTOS	H	1,0000000	43,97	43,97	
Insumo	00014513	SINAPI	ROLO COMPACTADOR PE DE CARNEIRO VIBRATORIO, POTENCIA 80 HP, PESO OPERACIONAL SEM/COM LASTRO 7,4/8,8 T, LARGURA DE TRABALHO 1,68 M	Equipamento para Aquisição Permanente	UN	0,0000667	659.269,78	43,97	
				MO sem LS =>	0,00	LS =>	0,00	MO com LS =>	0,00
				Valor do BDI =>	9,88			Valor com BDI =>	53,85
	Código	Banco	Descrição	Tipo	Und	Quant.	Valor Unit	Total	
Composição	73315	SINAPI	ROLO COMPACTADOR VIBRATÓRIO PÉ DE CARNEIRO PARA SOLOS, POTÊNCIA 80 HP, PESO OPERACIONAL SEM/COM LASTRO 7,4 / 8,8 T, LARGURA DE TRABALHO 1,68 M - MATERIAIS NA OPERAÇÃO. AF_02/2016	CHOR - CUSTOS HORÁRIOS DE MÁQUINAS E EQUIPAMENTOS	H	1,0000000	66,27	66,27	
Insumo	00004221	SINAPI	OLEO DIESEL COMBUSTIVEL COMUM METROPOLITANO S-10 OU S-500	Material	L	9,5500000	6,94	66,27	
				MO sem LS =>	0,00	LS =>	0,00	MO com LS =>	0,00
				Valor do BDI =>	14,89			Valor com BDI =>	81,16
	Código	Banco	Descrição	Tipo	Und	Quant.	Valor Unit	Total	
Composição	91693	SINAPI	SERRA CIRCULAR DE BANCADA COM MOTOR ELÉTRICO POTÊNCIA DE 5HP, COM COIFA PARA DISCO 10" - CHI DIURNO. AF_08/2015	CHOR - CUSTOS HORÁRIOS DE MÁQUINAS E EQUIPAMENTOS	CHI	1,0000000	35,86	35,86	
Composição Auxiliar	91689	SINAPI	SERRA CIRCULAR DE BANCADA COM MOTOR ELÉTRICO POTÊNCIA DE 5HP, COM COIFA PARA DISCO 10" - JUROS. AF_08/2015	CHOR - CUSTOS HORÁRIOS DE MÁQUINAS E EQUIPAMENTOS	H	1,0000000	0,02	0,02	

Av. Afonso Pena - Centro - Alto Alegre dos Parecis / RO
/

Prefeitura Municipal de Alto Alegre dos Parecis
CNPJ: 84.744.994/0001-40

Composição Auxiliar	88297	SINAPI	OPERADOR DE MÁQUINAS E EQUIPAMENTOS COM ENCARGOS COMPLEMENTARES	SEDI - SERVIÇOS DIVERSOS	H	1,0000000	35,74	35,74
Composição Auxiliar	91688	SINAPI	SERRA CIRCULAR DE BANCADA COM MOTOR ELÉTRICO POTÊNCIA DE 5HP, COM COIFA PARA DISCO 10" - DEPRECIAÇÃO. AF_08/2015	CHOR - CUSTOS HORÁRIOS DE MÁQUINAS E EQUIPAMENTOS	H	1,0000000	0,10	0,10
					MO sem LS =>	13,77	LS =>	15,52
					Valor do BDI =>	8,05	MO com LS =>	29,29
							Valor com BDI =>	43,91

	Código	Banco	Descrição	Tipo	Und	Quant.	Valor Unit	Total
Composição	91692	SINAPI	SERRA CIRCULAR DE BANCADA COM MOTOR ELÉTRICO POTÊNCIA DE 5HP, COM COIFA PARA DISCO 10" - CHP DIURNO. AF_08/2015	CHOR - CUSTOS HORÁRIOS DE MÁQUINAS E EQUIPAMENTOS	CHP	1,0000000	38,09	38,09
Composição Auxiliar	91689	SINAPI	SERRA CIRCULAR DE BANCADA COM MOTOR ELÉTRICO POTÊNCIA DE 5HP, COM COIFA PARA DISCO 10" - JUROS. AF_08/2015	CHOR - CUSTOS HORÁRIOS DE MÁQUINAS E EQUIPAMENTOS	H	1,0000000	0,02	0,02
Composição Auxiliar	91691	SINAPI	SERRA CIRCULAR DE BANCADA COM MOTOR ELÉTRICO POTÊNCIA DE 5HP, COM COIFA PARA DISCO 10" - MATERIAIS NA OPERAÇÃO. AF_08/2015	CHOR - CUSTOS HORÁRIOS DE MÁQUINAS E EQUIPAMENTOS	H	1,0000000	2,16	2,16
Composição Auxiliar	88297	SINAPI	OPERADOR DE MÁQUINAS E EQUIPAMENTOS COM ENCARGOS COMPLEMENTARES	SEDI - SERVIÇOS DIVERSOS	H	1,0000000	35,74	35,74
Composição Auxiliar	91690	SINAPI	SERRA CIRCULAR DE BANCADA COM MOTOR ELÉTRICO POTÊNCIA DE 5HP, COM COIFA PARA DISCO 10" - MANUTENÇÃO. AF_08/2015	CHOR - CUSTOS HORÁRIOS DE MÁQUINAS E EQUIPAMENTOS	H	1,0000000	0,07	0,07
Composição Auxiliar	91688	SINAPI	SERRA CIRCULAR DE BANCADA COM MOTOR ELÉTRICO POTÊNCIA DE 5HP, COM COIFA PARA DISCO 10" - DEPRECIAÇÃO. AF_08/2015	CHOR - CUSTOS HORÁRIOS DE MÁQUINAS E EQUIPAMENTOS	H	1,0000000	0,10	0,10
					MO sem LS =>	13,77	LS =>	15,52
					Valor do BDI =>	8,55	MO com LS =>	29,29
							Valor com BDI =>	46,64

	Código	Banco	Descrição	Tipo	Und	Quant.	Valor Unit	Total
Composição	91688	SINAPI	SERRA CIRCULAR DE BANCADA COM MOTOR ELÉTRICO POTÊNCIA DE 5HP, COM COIFA PARA DISCO 10" - DEPRECIAÇÃO. AF_08/2015	CHOR - CUSTOS HORÁRIOS DE MÁQUINAS E EQUIPAMENTOS	H	1,0000000	0,10	0,10
Insumo	00014618	SINAPI	SERRA CIRCULAR DE BANCADA COM MOTOR ELETRICO, POTENCIA DE *1600* W, PARA DISCO DE DIAMETRO DE 10" (250 MM)	Equipamento para Aquisição Permanente	UN	0,0000720	1.519,62	0,10
					MO sem LS =>	0,00	LS =>	0,00
					Valor do BDI =>	0,02	MO com LS =>	0,00
							Valor com BDI =>	0,12

	Código	Banco	Descrição	Tipo	Und	Quant.	Valor Unit	Total
Composição	91689	SINAPI	SERRA CIRCULAR DE BANCADA COM MOTOR ELÉTRICO POTÊNCIA DE 5HP, COM COIFA PARA DISCO 10" - JUROS. AF_08/2015	CHOR - CUSTOS HORÁRIOS DE MÁQUINAS E EQUIPAMENTOS	H	1,0000000	0,02	0,02
Insumo	00014618	SINAPI	SERRA CIRCULAR DE BANCADA COM MOTOR ELETRICO, POTENCIA DE *1600* W, PARA DISCO DE DIAMETRO DE 10" (250 MM)	Equipamento para Aquisição Permanente	UN	0,0000148	1.519,62	0,02
					MO sem LS =>	0,00	LS =>	0,00
					Valor do BDI =>	0,00	MO com LS =>	0,00
							Valor com BDI =>	0,02

	Código	Banco	Descrição	Tipo	Und	Quant.	Valor Unit	Total
--	--------	-------	-----------	------	-----	--------	------------	-------

Av. Afonso Pena - Centro - Alto Alegre dos Parecis / RO

/



Prefeitura Municipal de Alto Alegre dos Parecis
CNPJ: 84.744.994/0001-40

Composição	91690	SINAPI	SERRA CIRCULAR DE BANCADA COM MOTOR ELÉTRICO POTÊNCIA DE 5HP, COM COIFA PARA DISCO 10" - MANUTENÇÃO. AF_08/2015	CHOR - CUSTOS HORÁRIOS DE MÁQUINAS E EQUIPAMENTOS	H	1,0000000	0,07	0,07	
Insumo	00014618	SINAPI	SERRA CIRCULAR DE BANCADA COM MOTOR ELETRICO, POTENCIA DE *1600* W, PARA DISCO DE DIAMETRO DE 10" (250 MM)	Equipamento para Aquisição Permanente	UN	0,0000500	1.519,62	0,07	
				MO sem LS =>	0,00	LS =>	0,00	MO com LS =>	0,00
				Valor do BDI =>	0,01			Valor com BDI =>	0,08
	Código	Banco	Descrição	Tipo	Und	Quant.	Valor Unit	Total	
Composição	91691	SINAPI	SERRA CIRCULAR DE BANCADA COM MOTOR ELÉTRICO POTÊNCIA DE 5HP, COM COIFA PARA DISCO 10" - MATERIAIS NA OPERAÇÃO. AF_08/2015	CHOR - CUSTOS HORÁRIOS DE MÁQUINAS E EQUIPAMENTOS	H	1,0000000	2,16	2,16	
Insumo	00002705	SINAPI	ENERGIA ELETRICA ATE 2000 KWH INDUSTRIAL, SEM DEMANDA	Franquia	KWH	1,3600000	1,59	2,16	
				MO sem LS =>	0,00	LS =>	0,00	MO com LS =>	0,00
				Valor do BDI =>	0,48			Valor com BDI =>	2,64
	Código	Banco	Descrição	Tipo	Und	Quant.	Valor Unit	Total	
Composição	88315	SINAPI	SERRALHEIRO COM ENCARGOS COMPLEMENTARES	SEDI - SERVIÇOS DIVERSOS	H	1,0000000	30,04	30,04	
Composição Auxiliar	95377	SINAPI	CURSO DE CAPACITAÇÃO PARA SERRALHEIRO (ENCARGOS COMPLEMENTARES) - HORISTA	SEDI - SERVIÇOS DIVERSOS	H	1,0000000	0,29	0,29	
Insumo	00037370	SINAPI	ALIMENTACAO - HORISTA (COLETADO CAIXA - ENCARGOS COMPLEMENTARES)	Material	H	1,0000000	3,44	3,44	
Insumo	00043465	SINAPI	FERRAMENTAS - FAMILIA PEDREIRO - HORISTA (ENCARGOS COMPLEMENTARES - COLETADO CAIXA)	Material	H	1,0000000	0,78	0,78	
Insumo	00037371	SINAPI	TRANSPORTE - HORISTA (COLETADO CAIXA - ENCARGOS COMPLEMENTARES)	Material	H	1,0000000	0,60	0,60	
Insumo	00006110	SINAPI	SERRALHEIRO (HORISTA)	Mão de Obra	H	1,0000000	22,11	22,11	
Insumo	00037373	SINAPI	SEGURO - HORISTA (COLETADO CAIXA - ENCARGOS COMPLEMENTARES)	Material	H	1,0000000	0,08	0,08	
Insumo	00043489	SINAPI	EPI - FAMILIA PEDREIRO - HORISTA (ENCARGOS COMPLEMENTARES - COLETADO CAIXA)	Material	H	1,0000000	1,31	1,31	
Insumo	00037372	SINAPI	EXAMES - HORISTA (COLETADO CAIXA - ENCARGOS COMPLEMENTARES)	Material	H	1,0000000	1,43	1,43	
				MO sem LS =>	10,53	LS =>	11,87	MO com LS =>	22,40
				Valor do BDI =>	6,74			Valor com BDI =>	36,78
	Código	Banco	Descrição	Tipo	Und	Quant.	Valor Unit	Total	
Composição	88316	SINAPI	SERVENTE COM ENCARGOS COMPLEMENTARES	SEDI - SERVIÇOS DIVERSOS	H	1,0000000	26,01	26,01	
Composição Auxiliar	95378	SINAPI	CURSO DE CAPACITAÇÃO PARA SERVENTE (ENCARGOS COMPLEMENTARES) - HORISTA	SEDI - SERVIÇOS DIVERSOS	H	1,0000000	0,44	0,44	
Insumo	00037373	SINAPI	SEGURO - HORISTA (COLETADO CAIXA - ENCARGOS COMPLEMENTARES)	Material	H	1,0000000	0,08	0,08	
Insumo	00037372	SINAPI	EXAMES - HORISTA (COLETADO CAIXA - ENCARGOS COMPLEMENTARES)	Material	H	1,0000000	1,43	1,43	
Insumo	00037371	SINAPI	TRANSPORTE - HORISTA (COLETADO CAIXA - ENCARGOS COMPLEMENTARES)	Material	H	1,0000000	0,60	0,60	

Av. Afonso Pena - Centro - Alto Alegre dos Parecis / RO
/

Prefeitura Municipal de Alto Alegre dos Parecis
CNPJ: 84.744.994/0001-40

Insumo	00006111	SINAPI	SERVENTE DE OBRAS (HORISTA)	Mão de Obra	H	1,0000000	18,02	18,02
Insumo	00043491	SINAPI	EPI - FAMILIA SERVENTE - HORISTA (ENCARGOS COMPLEMENTARES - COLETADO CAIXA)	Material	H	1,0000000	1,39	1,39
Insumo	00043467	SINAPI	FERRAMENTAS - FAMILIA SERVENTE - HORISTA (ENCARGOS COMPLEMENTARES - COLETADO CAIXA)	Material	H	1,0000000	0,61	0,61
Insumo	00037370	SINAPI	ALIMENTACAO - HORISTA (COLETADO CAIXA - ENCARGOS COMPLEMENTARES)	Material	H	1,0000000	3,44	3,44

MO sem LS => 8,67 LS => 9,79 MO com LS => 18,46
Valor do BDI => 5,84 Valor com BDI => 31,85

	Código	Banco	Descrição	Tipo	Und	Quant.	Valor Unit	Total
Composição	91946	SINAPI	SUPORTE PARAFUSADO COM PLACA DE ENCAIXE 4" X 2" MÉDIO (1,30 M DO PISO) PARA PONTO ELÉTRICO - FORNECIMENTO E INSTALAÇÃO. AF_03/2023	INEL - INSTALAÇÃO ELÉTRICA/ELETRIFICAÇÃO E ILUMINAÇÃO EXTERNA	UN	1,0000000	12,19	12,19
Composição Auxiliar	88264	SINAPI	ELETRICISTA COM ENCARGOS COMPLEMENTARES	SEDI - SERVIÇOS DIVERSOS	H	0,1280000	31,90	4,08
Composição Auxiliar	88247	SINAPI	AUXILIAR DE ELETRICISTA COM ENCARGOS COMPLEMENTARES	SEDI - SERVIÇOS DIVERSOS	H	0,1280000	28,28	3,61
Insumo	00038099	SINAPI	SUPORTE DE FIXACAO PARA ESPELHO / PLACA 4" X 2", PARA 3 MODULOS, PARA INSTALACAO DE TOMADAS E INTERRUPTORES (SOMENTE SUPORTE)	Material	UN	1,0000000	1,54	1,54
Insumo	00038094	SINAPI	ESPELHO / PLACA DE 3 POSTOS 4" X 2", PARA INSTALACAO DE TOMADAS E INTERRUPTORES	Material	UN	1,0000000	2,96	2,96

MO sem LS => 2,69 LS => 3,04 MO com LS => 5,73
Valor do BDI => 2,73 Valor com BDI => 14,92

	Código	Banco	Descrição	Tipo	Und	Quant.	Valor Unit	Total
Composição	88323	SINAPI	TELHADISTA COM ENCARGOS COMPLEMENTARES	SEDI - SERVIÇOS DIVERSOS	H	1,0000000	29,56	29,56
Composição Auxiliar	95385	SINAPI	CURSO DE CAPACITAÇÃO PARA TELHADISTA (ENCARGOS COMPLEMENTARES) - HORISTA	SEDI - SERVIÇOS DIVERSOS	H	1,0000000	0,29	0,29
Insumo	00043459	SINAPI	FERRAMENTAS - FAMILIA CARPINTEIRO DE FORMAS - HORISTA (ENCARGOS COMPLEMENTARES - COLETADO CAIXA)	Material	H	1,0000000	0,44	0,44
Insumo	00037370	SINAPI	ALIMENTACAO - HORISTA (COLETADO CAIXA - ENCARGOS COMPLEMENTARES)	Material	H	1,0000000	3,44	3,44
Insumo	00037371	SINAPI	TRANSPORTE - HORISTA (COLETADO CAIXA - ENCARGOS COMPLEMENTARES)	Material	H	1,0000000	0,60	0,60
Insumo	00037373	SINAPI	SEGURO - HORISTA (COLETADO CAIXA - ENCARGOS COMPLEMENTARES)	Material	H	1,0000000	0,08	0,08
Insumo	00037372	SINAPI	EXAMES - HORISTA (COLETADO CAIXA - ENCARGOS COMPLEMENTARES)	Material	H	1,0000000	1,43	1,43
Insumo	00043483	SINAPI	EPI - FAMILIA CARPINTEIRO DE FORMAS - HORISTA (ENCARGOS COMPLEMENTARES - COLETADO CAIXA)	Material	H	1,0000000	1,43	1,43
Insumo	00012869	SINAPI	TELHADOR / TELHADISTA (HORISTA)	Mão de Obra	H	1,0000000	21,85	21,85

MO sem LS => 10,41 LS => 11,73 MO com LS => 22,14
Valor do BDI => 6,64 Valor com BDI => 36,20

	Código	Banco	Descrição	Tipo	Und	Quant.	Valor Unit	Total
--	--------	-------	-----------	------	-----	--------	------------	-------

Av. Afonso Pena - Centro - Alto Alegre dos Parecis / RO

/



Prefeitura Municipal de Alto Alegre dos Parecis
CNPJ: 84.744.994/0001-40

Composição	90587	SINAPI	VIBRADOR DE IMERSÃO, DIÂMETRO DE PONTEIRA 45MM, MOTOR ELÉTRICO TRIFÁSICO POTÊNCIA DE 2 CV - CHI DIURNO. AF_06/2015	CHOR - CUSTOS HORÁRIOS DE MÁQUINAS E EQUIPAMENTOS	CHI	1,0000000	0,53	0,53	
Composição Auxiliar	90582	SINAPI	VIBRADOR DE IMERSÃO, DIÂMETRO DE PONTEIRA 45MM, MOTOR ELÉTRICO TRIFÁSICO POTÊNCIA DE 2 CV - DEPRECIAÇÃO. AF_06/2015	CHOR - CUSTOS HORÁRIOS DE MÁQUINAS E EQUIPAMENTOS	H	1,0000000	0,43	0,43	
Composição Auxiliar	90583	SINAPI	VIBRADOR DE IMERSÃO, DIÂMETRO DE PONTEIRA 45MM, MOTOR ELÉTRICO TRIFÁSICO POTÊNCIA DE 2 CV - JUROS. AF_06/2015	CHOR - CUSTOS HORÁRIOS DE MÁQUINAS E EQUIPAMENTOS	H	1,0000000	0,10	0,10	
				MO sem LS =>	0,00	LS =>	0,00	MO com LS =>	0,00
				Valor do BDI =>	0,11			Valor com BDI =>	0,64

	Código	Banco	Descrição	Tipo	Und	Quant.	Valor Unit	Total	
Composição	90586	SINAPI	VIBRADOR DE IMERSÃO, DIÂMETRO DE PONTEIRA 45MM, MOTOR ELÉTRICO TRIFÁSICO POTÊNCIA DE 2 CV - CHP DIURNO. AF_06/2015	CHOR - CUSTOS HORÁRIOS DE MÁQUINAS E EQUIPAMENTOS	CHP	1,0000000	1,68	1,68	
Composição Auxiliar	90584	SINAPI	VIBRADOR DE IMERSÃO, DIÂMETRO DE PONTEIRA 45MM, MOTOR ELÉTRICO TRIFÁSICO POTÊNCIA DE 2 CV - MANUTENÇÃO. AF_06/2015	CHOR - CUSTOS HORÁRIOS DE MÁQUINAS E EQUIPAMENTOS	H	1,0000000	0,33	0,33	
Composição Auxiliar	90582	SINAPI	VIBRADOR DE IMERSÃO, DIÂMETRO DE PONTEIRA 45MM, MOTOR ELÉTRICO TRIFÁSICO POTÊNCIA DE 2 CV - DEPRECIAÇÃO. AF_06/2015	CHOR - CUSTOS HORÁRIOS DE MÁQUINAS E EQUIPAMENTOS	H	1,0000000	0,43	0,43	
Composição Auxiliar	90583	SINAPI	VIBRADOR DE IMERSÃO, DIÂMETRO DE PONTEIRA 45MM, MOTOR ELÉTRICO TRIFÁSICO POTÊNCIA DE 2 CV - JUROS. AF_06/2015	CHOR - CUSTOS HORÁRIOS DE MÁQUINAS E EQUIPAMENTOS	H	1,0000000	0,10	0,10	
Composição Auxiliar	90585	SINAPI	VIBRADOR DE IMERSÃO, DIÂMETRO DE PONTEIRA 45MM, MOTOR ELÉTRICO TRIFÁSICO POTÊNCIA DE 2 CV - MATERIAIS NA OPERAÇÃO. AF_06/2015	CHOR - CUSTOS HORÁRIOS DE MÁQUINAS E EQUIPAMENTOS	H	1,0000000	0,82	0,82	
				MO sem LS =>	0,00	LS =>	0,00	MO com LS =>	0,00
				Valor do BDI =>	0,37			Valor com BDI =>	2,05

	Código	Banco	Descrição	Tipo	Und	Quant.	Valor Unit	Total	
Composição	90582	SINAPI	VIBRADOR DE IMERSÃO, DIÂMETRO DE PONTEIRA 45MM, MOTOR ELÉTRICO TRIFÁSICO POTÊNCIA DE 2 CV - DEPRECIAÇÃO. AF_06/2015	CHOR - CUSTOS HORÁRIOS DE MÁQUINAS E EQUIPAMENTOS	H	1,0000000	0,43	0,43	
Insumo	00013896	SINAPI	VIBRADOR DE IMERSAO, DIAMETRO DA PONTEIRA DE *45* MM, COM MOTOR ELETRICO TRIFASICO DE 2 HP (2 CV)	Equipamento para Aquisição Permanente	UN	0,0001280	3.390,99	0,43	
				MO sem LS =>	0,00	LS =>	0,00	MO com LS =>	0,00
				Valor do BDI =>	0,09			Valor com BDI =>	0,52

	Código	Banco	Descrição	Tipo	Und	Quant.	Valor Unit	Total	
Composição	90583	SINAPI	VIBRADOR DE IMERSÃO, DIÂMETRO DE PONTEIRA 45MM, MOTOR ELÉTRICO TRIFÁSICO POTÊNCIA DE 2 CV - JUROS. AF_06/2015	CHOR - CUSTOS HORÁRIOS DE MÁQUINAS E EQUIPAMENTOS	H	1,0000000	0,10	0,10	
Insumo	00013896	SINAPI	VIBRADOR DE IMERSAO, DIAMETRO DA PONTEIRA DE *45* MM, COM MOTOR ELETRICO TRIFASICO DE 2 HP (2 CV)	Equipamento para Aquisição Permanente	UN	0,0000296	3.390,99	0,10	
				MO sem LS ==>	0,00	LS ==>	0,00	MO com LS ==>	0,00
				Valor do BDI ==>	0,02			Valor com BDI ==>	0,12

	Código	Banco	Descrição	Tipo	Und	Quant.	Valor Unit	Total
--	--------	-------	-----------	------	-----	--------	------------	-------

Av. Afonso Pena - Centro - Alto Alegre dos Parecis / RO

/





Prefeitura Municipal de Alto Alegre dos Parecis
CNPJ: 84.744.994/0001-40

Composição	90584	SINAPI	VIBRADOR DE IMERSÃO, DIÂMETRO DE PONTEIRA 45MM, MOTOR ELÉTRICO TRIFÁSICO POTÊNCIA DE 2 CV - MANUTENÇÃO. AF_06/2015	CHOR - CUSTOS HORÁRIOS DE MÁQUINAS E EQUIPAMENTOS	H	1,0000000	0,33	0,33	
Insumo	00013896	SINAPI	VIBRADOR DE IMERSAO, DIAMETRO DA PONTEIRA DE *45* MM, COM MOTOR ELETRICO TRIFASICO DE 2 HP (2 CV)	Equipamento para Aquisição Permanente	UN	0,0001000	3.390,99	0,33	
				MO sem LS =>	0,00	LS =>	0,00	MO com LS =>	0,00
				Valor do BDI =>	0,07			Valor com BDI =>	0,40
	Código	Banco	Descrição	Tipo	Und	Quant.	Valor Unit	Total	
Composição	90585	SINAPI	VIBRADOR DE IMERSÃO, DIÂMETRO DE PONTEIRA 45MM, MOTOR ELÉTRICO TRIFÁSICO POTÊNCIA DE 2 CV - MATERIAIS NA OPERAÇÃO. AF_06/2015	CHOR - CUSTOS HORÁRIOS DE MÁQUINAS E EQUIPAMENTOS	H	1,0000000	0,82	0,82	
Insumo	00002705	SINAPI	ENERGIA ELETRICA ATE 2000 KWH INDUSTRIAL, SEM DEMANDA	Franquia	KWH	0,5200000	1,59	0,82	
				MO sem LS =>	0,00	LS =>	0,00	MO com LS =>	0,00
				Valor do BDI =>	0,18			Valor com BDI =>	1,00
	Código	Banco	Descrição	Tipo	Und	Quant.	Valor Unit	Total	
Composição	88325	SINAPI	VIDRACEIRO COM ENCARGOS COMPLEMENTARES	SEDI - SERVIÇOS DIVERSOS	H	1,0000000	27,47	27,47	
Composição Auxiliar	95387	SINAPI	CURSO DE CAPACITAÇÃO PARA VIDRACEIRO (ENCARGOS COMPLEMENTARES) - HORISTA	SEDI - SERVIÇOS DIVERSOS	H	1,0000000	0,33	0,33	
Insumo	00037370	SINAPI	ALIMENTACAO - HORISTA (COLETADO CAIXA - ENCARGOS COMPLEMENTARES)	Material	H	1,0000000	3,44	3,44	
Insumo	00037372	SINAPI	EXAMES - HORISTA (COLETADO CAIXA - ENCARGOS COMPLEMENTARES)	Material	H	1,0000000	1,43	1,43	
Insumo	00010489	SINAPI	VIDRACEIRO (HORISTA)	Mão de Obra	H	1,0000000	19,50	19,50	
Insumo	00037371	SINAPI	TRANSPORTE - HORISTA (COLETADO CAIXA - ENCARGOS COMPLEMENTARES)	Material	H	1,0000000	0,60	0,60	
Insumo	00043465	SINAPI	FERRAMENTAS - FAMILIA PEDREIRO - HORISTA (ENCARGOS COMPLEMENTARES - COLETADO CAIXA)	Material	H	1,0000000	0,78	0,78	
Insumo	00043489	SINAPI	EPI - FAMILIA PEDREIRO - HORISTA (ENCARGOS COMPLEMENTARES - COLETADO CAIXA)	Material	H	1,0000000	1,31	1,31	
Insumo	00037373	SINAPI	SEGURO - HORISTA (COLETADO CAIXA - ENCARGOS COMPLEMENTARES)	Material	H	1,0000000	0,08	0,08	
				MO sem LS =>	9,32	LS =>	10,51	MO com LS =>	19,83
				Valor do BDI =>	6,17			Valor com BDI =>	33,64

FABIANA COELHO
BENICIO DA
ROSA:67637876268

Assinado digitalmente por FABIANA COELHO BENICIO DA
ROSA:67637876268
ND_C=BR; O=ICP-Brasil; OU=A/C DIGITAL MULTIPLA G1, OU=2444843000108, OU=videoconferencia, OU=Certificado PF A1, CN=FABIANA COELHO BENICIO DA ROSA:67637876268
Razão: Eu sou o autor deste documento
Localização:
Data: 2025.05.09 13:05:24-04'00'
Foxit PDF Reader Versão: 2023.3.0

Fabiana Coelho Benicio da Rosa.
Engenheira Civil – CREA 17630 D/RO - **ART 8500372168**
Diretora Geral de Departamento de Engenharia
Portaria nº 018/GP/2022

Av. Afonso Pena - Centro - Alto Alegre dos Parecis / RO
/

Total sem BDI
Total do BDI
Total Geral

97.096,68
21.810,45
118.907,13



Estado de Rondônia
Prefeitura Municipal de Alto Alegre dos Parecis
Fundo Municipal de Assistência Social
CNPJ: 15.840.076/0001-00
Secretaria Municipal de Assistência Social

Informações do Documento

ID do Documento: **2.0C8.AF0** - Tipo de Documento: **DEMAIS DOCUMENTOS.**

Juntado por **SUELI APARECIDA DA COSTA**, CPF: 751.61*.**2*9, em **13/03/2026 - 08:21:44**

Código de Autenticidade deste Documento: 08V7.4R21.344X.Z686.7744

A autenticidade do documento pode ser conferida no site:

<https://athus.altoalegre.ro.gov.br/verdocumento>



<div>Obra</div> <div>SINAPI-01/2025 - Rondônia</div> <div>CONSTRUÇÃO DE CORREDOR COBERTO - ENTRE OS PRÉDIOS PÚBLICOS DO CRAS E AUDITÓRIO</div>		<div>Bancos</div> <div>SINAPI-01/2025 - Rondônia</div> <div>SICRO3-01/2025 - Rondônia</div>		<div>Curva ABC de Insumos</div>										
Código Banco		Descrição	Tipo	Und	Quantidade	Improdutiva	Valor Operativa	Improdutiva	Total Operativa	Improdutiva	Gerai	Peso	Valor Acumulado	Peso Acumulado
0000699 SINAPI		MESTRE DE OBRAS (HORISTA)	Mão de Obra	H	327,8144000						12.967,8818	10,59%		
0004393 SINAPI		PERFIL "U" ENRIQUECIDO, EM CHAPA DOBRADA DE AÇO LAMINADO, E = 3,75 MM, H = 200 MM, L = 1,01 MM (S.M.H.C.M)	Material	KG	296,3948700	22,81			6.770,77		6.770,77	5,66%	19.322,61	20,25%
0003462 SINAPI		CONCRETO USINADO BOMBEÁVEL, CLASSE DE RESISTÊNCIA C20, COM BRTA DE 1, SINAPI + 120 + 20 MM, EXCLUI SERVIÇO DE BOMBEAMENTO (NR 8003)	Material	m³	5,4568840				5.006,75		5.006,75	4,26%	24.389,37	16,21%
P9864 SICRO3		Engenharia de segurança do trabalho	Mão de Obra	mês	0,1500000		29.752,23		4.462,83		4.462,83	3,75%	28.652,20	24,26%
0003184 SINAPI		TELHA DE FIBRA DE VIDRO ONDULADA, TRANSLUCIDA / INCOLOR, E = 10,67 MM, DE 10,50 X 2,44 M (L X C)	Material	m²	81,6302500	54,22			4.426,43		4.426,43	3,72%	33.278,63	27,88%
0000111 SINAPI		SERVENTE DE OBRAS (HORISTA)	Mão de Obra	H	184,5061001		22,06		4.070,20		4.070,20	3,42%	37.348,83	31,41%
0004913 SINAPI		PLACA DE OBRA PARA CONSTRUÇÃO CIVIL EM CHAPA GALVANIZADA 76,12" ADEQUADA, DE 2,4 X 1,2 M (SEM PORTES PARA FRANGIA)	Material	m²	6,0000000		489,88		3.919,04		3.919,04	3,30%	41.267,87	34,19%
0004828 SINAPI		CIMENTO PORTLAND ESTRUTURAL BRANCO CPB-32 OU CPB-40	Material	KG	509,1000000	7,43			3.762,61		3.762,61	3,18%	45.050,48	37,82%
0003770 SINAPI		ALIMENTAÇÃO - HORISTA COLETADO CAIXA - ENCARGOS COMPLEMENTARES)	Material	H	866,6555332	4,21			3.607,36		3.607,36	3,03%	48.657,84	40,06%
0004516 SINAPI		ENCOLTECER MINERAL DE BASE CINZENTICA PARA PRBO DE CONCRETO	Material	KG	268,3400000	13,28			3.562,23		3.562,23	3,00%	52.220,07	43,92%
0000113 SINAPI		CANFITEIRO DE FORMAS PARA CONCRETO (HORISTA)	Mão de Obra	H	121,1743665	27,10			3.263,83		3.263,83	2,76%	55.523,96	46,28%
0002031 SINAPI		RODAPÉ OU RODAPÊLACADA EM GRANITO, POLIDO, TIPO ANDORINHA/ QUARTZ CASTELO/ CORUMBA OU OUTROS EQUIVALENTES DA REGIÃO, H= 10 CM, ES= 7,07 CM	Material	M	33,7782000	94,79			3.201,93		3.201,93	2,66%	58.727,63	49,37%
0000110 SINAPI		SERRALHEIRO (HORISTA)	Mão de Obra	H	112,6396807	27,07			3.049,05		3.049,05	2,56%	61.754,88	51,94%
0000060 SINAPI		BARRA DE AÇO CHATO, RETANGULAR, 25,4 MM X 4,76 MM (L X E), 0,94 KG/M	Material	M	126,1187000	24,10			2.867,27		2.867,27	2,44%	64.662,15	54,17%
0000612 SINAPI		TABUA 2,5 X 30 CM EM PINUS, MISTA OU EQUIVALENTE DA REGIÃO - BRUTA	Material	M	189,8298600	13,89			2.598,75		2.598,75	2,19%	67.267,01	56,19%
0000376 SINAPI		ENFERMEIRO CIVIL DE OBRA JUNIOR (HORISTA)	Mão de Obra	H	16,2719400		2.556,14		2.556,14		2.556,14	2,15%	69.820,95	58,58%
0000139 SINAPI		CIMENTO PORTLAND COMPOSTO CP II-33	Material	KG	1.716,5518212	1,39			2.385,94		2.385,94	2,01%	72.192,99	60,16%
0000252 SINAPI		AJUDANTE DE SERRALHEIRO (HORISTA)	Mão de Obra	H	62,5237621	24,21			2.240,00		2.240,00	1,86%	74.432,99	62,02%
0004730 SINAPI		PIEDREIRO (HORISTA)	Mão de Obra	H	82,8630019	27,07			2.238,20		2.238,20	1,86%	76.671,19	64,48%
0004777 SINAPI		CANTONEIRA AÇO ABAS IGUAIS (QUALQUER BITOLA), ESPESSURA ENTRE 10 E 14T	Material	KG	86,8018400	21,12			2.088,81		2.088,81	1,76%	78.760,00	66,24%
0003732 SINAPI		EXAMES - HORISTA (COLETADO CAIXA - ENCARGOS COMPLEMENTARES)	Material	H	1.192,8555332	1,75			2.087,50		2.087,50	1,76%	80.847,49	67,49%
P9876 SICRO3		Técnico de segurança do trabalho	Mão de Obra	mês	0,2000000		9.885,48		1.997,10		1.997,10	1,66%	82.844,59	69,67%
0004755 SINAPI		MARMORISTA / GRANITEIRO (HORISTA)	Mão de Obra	H	66,6011859	28,76			1.915,45		1.915,45	1,61%	84.765,04	71,28%
0004630 SINAPI		PORTA DE ABRIR (OBRO, EM CHUVA, FERRO, COM BARRA CHATA 3 CM X 14T, COM REQUADRO E QUARNICAO - COMPLETO - ACABAMENTO NATURAL	Material	m²	1,5600000	821,71			1.553,03		1.553,03	1,31%	86.313,07	72,56%
0000033 SINAPI		ACQ CA-20, 8,0 MM, VERGALHAO	Material	KG	106,5560000	14,28			1.550,21		1.550,21	1,30%	87.883,28	73,90%
0004425 SINAPI		MOCA NAO APARELHADA 76 X 12 CM, EM MACACANDUBA/MASSARANDUBA, ANGEIM OU EQUIVALENTE DA REGIÃO - BRUTA	Material	M	49,5000000	31,08			1.536,46		1.536,46	1,29%	89.401,74	75,58%
0000743 SINAPI		TELHA TRAPEZOIDAL EM AÇO ZINCADO, SEM PINTURA, ALTURA DE APROXIMADAMENTE 40 MM, ESPESSURA DE 0,50 MM E LARGURA UTIL DE 985 MM	Material	M²	25,4655500		55,68		1.417,13		1.417,13	1,19%	90.818,87	76,38%
0000189 SINAPI		TABUA NAO APARELHADA 2,5 X 30 CM, EM MACACANDUBA/MASSARANDUBA, ANGEIM OU EQUIVALENTE DA REGIÃO - BRUTA	Material	M	46,1702400	30,31			1.399,42		1.399,42	1,18%	92.218,29	77,55%
0004967 SINAPI		RUCO INTERNO EXTERNO DE CHAPA DE AÇO GALVANIZADA NUM 24, CORTE 25 CM	Material	M	28,8330000	42,99			1.239,53		1.239,53	1,04%	93.457,82	78,83%
0000117 SINAPI		CANFITEIRO AJUDAR (HORISTA)	Mão de Obra	H	50,9661219	24,21			1.234,37		1.234,37	1,04%	94.692,20	79,64%
0000531 SINAPI		VIDRO TEMPERADO INCOLOR PARA PORTA DE ABRIR, E = 10 MM (SEM FERRAGEM E SEM COLOCACAO)	Material	m²	1,8660000	612,35			1.157,34		1.157,34	0,97%	95.849,54	80,46%
0004783 SINAPI		PINTOR (HORISTA)	Mão de Obra	H	38,3146172	27,10			1.038,33		1.038,33	0,87%	96.887,87	81,61%
0000034 SINAPI		ACQ CA-20, 10,0 MM, VERGALHAO	Material	KG	76,8120000	13,40			1.033,12		1.033,12	0,87%	97.920,99	82,36%
0004624 SINAPI		GRANILHA GRANA PEDREIRO OU AGREGADO EM MARMORE/ GRANITO QUARTZO E CALCARIO PRETO CINZA, PALHA OU BRANCO/ BLOCO DE VEDACAO DE CONCRETO APARISTE 14 X 19 X 38 CM (CLASSE C - NR 8136)	Material	KG	1.018,2000000	0,90			916,38		916,38	0,77%	98.837,37	83,16%
00037103 SINAPI		OPERADOR DE MAQUINAS E TRATORES DIVERSOS - TERRAPLANAGEM (HORISTA)	Material	UN	132,6000000	6,35			842,01		842,01	0,71%	99.679,38	83,83%
0004290 SINAPI		SANITARIO 2,5 X 7,5 CM EM PINUS, MISTA OU EQUIVALENTE DA REGIÃO - BRUTA	Material	M	23,6190712	35,40			836,11		836,11	0,70%	100.515,49	84,53%
0004617 SINAPI		SANITARIO 2,5 X 7,5 CM EM PINUS, MISTA OU EQUIVALENTE DA REGIÃO - BRUTA	Material	M	279,6163884	3,89			836,36		836,36	0,69%	101.351,85	85,21%
0000070 SINAPI		ATRELA MEDIA - POSTO JAZIDA/FORMEADOR (RETRADO NA JAZIDA, SEM TRANSPORTE)	Material	m²	4,0339568	177,58			716,25		716,25	0,60%	102.068,09	85,81%
0000059 SINAPI		ACQ CA-20, 12 MM, OU 0,0 MM, OU 6,0 MM, OU 7,0 MM, VERGALHAO ARMADOR (HORISTA)	Material	KG	82,2484770	12,73			674,05		674,05	0,57%	102.742,14	86,38%
0000078 SINAPI		TRANSPORTE - HORISTA COLETADO CAIXA - ENCARGOS COMPLEMENTARES)	Material	H	22,1285773	27,07			626,09		626,09	0,53%	103.368,23	87,43%
0003721 SINAPI		TRANSPORTE - HORISTA COLETADO CAIXA - ENCARGOS COMPLEMENTARES)	Material	H	866,6555332	0,73			625,50		625,50	0,53%	103.993,73	87,91%

Prefeitura Municipal de Alto Alegre dos Parecis
CNPJ: 84.744.894/0001-40

0000926 SINAPI	MANTA LÍQUIDA DE BASE ASFÁLTICA MODIFICADA COM A ADICAO DE ELASTOMEROS DIÁCIDOS EM SOLVENTE ORGÂNICO - APLICACAO A FIO (MEMBRANA DE EMULSAO ASFÁLTICA PARA IMPERMEABILIZACAO FLEXÍVEL)	Material	KG	20,4750000	30,21	618,55		618,55	0,52%	104.562,28	87,88%
0004349 SINAPI	EPI - FAMÍLIA PEDREIRO - HORISTA (ENCARGOS COMPLEMENTARES - COLETADO CAIXA)	Material	H	384,4180452	1,00	615,07		615,07	0,52%	105,197,35	88,47%
00004721 SINAPI	PIRETE	Material	m²	2,1808806	274,84	569,39		569,39	0,50%	106,796,74	88,97%
00008194 SINAPI	TABUA 7,5 X 15 CM EM PINUS, MISTA OU EQUIVALENTE DA REGIÃO - BRUTA	Material	M	87,0000000	5,89	512,43		512,43	0,43%	106,306,17	89,41%
00043487 SINAPI	EPI - FAMÍLIA ENCARREGADO GERAL - HORISTA (ENCARGOS COMPLEMENTARES - COLETADO CAIXA)	Material	H	320,0000000	1,56	469,20		469,20	0,42%	106,808,37	89,83%
0000981 SINAPI	CABO DE COBRE, FLEXÍVEL, CLASSE 4 OU 5, ISOLACAO EM PVC/CA, ANTICHAMA BVMS-1, CONDUTOR: 450750 V, SECAO NOMINAL 4 MM2	Material	M	60,420480	5,32	481,03		481,03	0,40%	107,289,40	90,23%
00007396 SINAPI	TINTA LÁTEX AZULADA PREMIUM, COR BRANCO FOSCO	Material	L	12,3641350	38,19	472,19		472,19	0,40%	107,781,59	90,63%
00007304 SINAPI	TINTA EPOXI BASE AGUA PREMIUM, BRANCA	Material	L	5,2030300	89,84	467,19		467,19	0,39%	108,228,79	91,02%
0000461 SINAPI	POSTALITE 7,5 X 7,5 CM EM PINUS, MISTA OU EQUIVALENTE DA REGIÃO - BRUTA	Material	M	53,8611600	6,25	444,35		444,35	0,37%	108,673,14	91,39%
00040472 SINAPI	PRIMER EPOXI/EPÓXIDICO	Material	L	3,2556400	135,28	440,45		440,45	0,37%	109,113,59	91,76%
0000950 SINAPI	BLOCO DE VEDACAO DE CONCRETO, 9 X 19 X 36 CM (CLASSE C - NBR 8158)	Material	UN	83,0460000	4,89	406,09		406,09	0,34%	109,519,66	92,11%
0004302 SINAPI	PARAFUSO ZINCOADO ROSCA SOBERBA, CABECA SEXTAVADA, 5/16" X 250 MM, PARA FIXACAO DE TELHA EM MADEIRA	Material	UN	91,8181000	4,26	361,15		361,15	0,33%	109,910,83	92,43%
00002436 SINAPI	ELETRICISTA (HORISTA)	Mão de Obra	H	12,9829649	28,46	369,50		369,50	0,31%	110,280,33	92,74%
00043495 SINAPI	FERRAMENTAS - FAMÍLIA PEDREIRO - HORISTA (ENCARGOS COMPLEMENTARES - COLETADO CAIXA)	Material	H	384,4180452	0,95	365,20		365,20	0,31%	110,645,52	93,05%
00044897 SINAPI	MONTADOR DE ESTRUTURAS METÁLICAS HORISTA	Mão de Obra	H	12,2633802	29,78	365,17		365,17	0,31%	111,010,70	93,36%
00002674 SINAPI	ELETRICOUTO DE PVC RÍGIDO ROSCAVEL, DE 3/4" - SEM LULA	Material	M	54,1654000	6,74	365,07		365,07	0,31%	111,375,77	93,67%
00043626 SINAPI	MASSA CORRIDA PARA SUPERFÍCIES DE AMBIENTES INTERNOS	Material	KG	72,4478790	4,50	326,02		326,02	0,27%	111,791,79	93,94%
00007267 SINAPI	BLOCO CERÂMICO / TULDO VAZADO PARA ALVENARIA DE VEDACAO, 6 FUROS NA HORIZONTAL DE 8 X 14 X 19 CM L, 8 X 8 X 19 CM	Material	UN	341,1666000	0,93	317,29		317,29	0,27%	112,019,07	94,21%
00043483 SINAPI	EPI - FAMÍLIA CARPINTERO DE FORMAS - HORISTA (ENCARGOS COMPLEMENTARES - COLETADO CAIXA)	Material	H	180,9666671	1,75	316,70		316,70	0,27%	112,335,77	94,47%
00000247 SINAPI	EPI - FAMÍLIA SERVENTE - HORISTA (ENCARGOS COMPLEMENTARES - COLETADO CAIXA)	Mão de Obra	H	12,9829649	24,21	314,32		314,32	0,26%	112,650,09	94,74%
00043461 SINAPI	EPI - FAMÍLIA SERVENTE - HORISTA (ENCARGOS COMPLEMENTARES - COLETADO CAIXA)	Mão de Obra	H	181,8325510	1,70	309,43		309,43	0,26%	112,959,50	95,00%
00012869 SINAPI	TELHADOR / TELHADISTA (HORISTA)	Mão de Obra	H	10,7296915	26,75	287,02		287,02	0,24%	113,245,54	95,24%
00000142 SINAPI	SELANTE ELÁSTICO MONOCOMPONENTE A BASE DE POLIURETANO (PU) PARA JUNTAS DIVERSAS	Material	310ML	5,4370800	51,80	281,64		281,64	0,24%	113,527,16	95,48%
00010114 SINAPI	CABO DE COBRE, FLEXÍVEL, CLASSE 4 OU 5, ISOLACAO EM PVC/CA, ANTICHAMA BVMS-1, CONDUTOR: 450750 V, SECAO NOMINAL 2,5 MM2	Material	M	87,5602280	3,20	280,19		280,19	0,24%	113,807,37	95,71%
00006193 SINAPI	TABUA LIMO PARCELADA 7,5 X 207 CM, EM MACARANDUBA/MASSARANDUBA, ANGELIM OU EQUIVALENTE DA REGIÃO - BRUTA	Material	M	10,7664000	20,75	223,40		223,40	0,19%	114,030,77	95,90%
00044474 SINAPI	GUINCHATO HIDRÁULICO AUTOPROPULSIVO, COM LANÇA TELESCÓPICA, 40 N, CAPACIDADE MÁXIMA 1 T, POTÊNCIA 290 KW, TRACAO 8 X 8	Equipamento para Aquisição Permanente	UN	0,0000703	3,044,367,96	214,17		214,17	0,18%	114,244,94	96,08%
00001106 SINAPI	CAL. HIDRATADA CH4 PARA ARGAMASSAS	Material	KG	133,5204642	1,57	208,63		208,63	0,18%	114,454,57	96,26%
00031104 SINAPI	COIL DE FERRAGEM PARA PORTA DE VIDRO TEMPERADO, EM ZAMAC CROMADO, CONTEMPLANDO DOBRADICA INF., DOBRADICA SUP., PIVO PARA DOBRADICA INF., PIVO PARA DOBRADICA SUP., FECHADURA CENTRAL, EM ZAMAC CROMADO, CONTRA FECHADURA DE PRESSAO	Material	CJ	1,0000000	183,47	183,47		183,47	0,15%	114,638,04	96,41%
00007219 SINAPI	CUMEIRA UNIVERSAL PARA TELHA ONDULADA DE FERROCONTO, E = 6 MM, ASA 210 MM, COMPRIMENTO 1100 MM (SEM AMANTO)	Material	UN	2,5725000	67,97	174,85		174,85	0,15%	114,812,89	96,56%
00000656 SINAPI	SELAÇAO ACRÍLICO OPACO PREMIUM INTERIOREXTERIOR	Material	L	17,9836892	9,46	170,13		170,13	0,14%	114,983,01	96,70%
00043132 SINAPI	ARAME RECOCIDO 16 BVG, D = 1,65 MM (0,016 KG/M) OU 18 BVG, D = 1,25 MM (0,01 KG/M)	Material	KG	5,4171373	31,11	168,53		168,53	0,14%	115,151,54	96,84%
00013368 SINAPI	SOLDA EM BARRA DE ESTANHOCUMBURO 50/50	Material	KG	1,2357000	136,10	166,94		166,94	0,14%	115,318,48	96,98%
00012873 SINAPI	IMPERMEABILIZADOR (HORISTA)	Mão de Obra	H	6,0143449	27,39	164,65		164,65	0,14%	115,483,14	97,13%
00037695 SINAPI	OPERADOR DE BETOINEIRA ESTACIONARIA / MISTURADOR (HORISTA)	Mão de Obra	H	6,7030764	23,19	155,44		155,44	0,13%	115,638,56	97,25%
0004400 SINAPI	CABRO NAO APARELHADO, 1/4" X 8" CM, EM MACARANDUBA/MASSARANDUBA, ANGELIM OU EQUIVALENTE DA REGIÃO - BRUTA	Material	M	6,0000000	23,19	140,34		140,34	0,12%	115,778,92	97,37%
00009071 SINAPI	JUNTA PLÁSTICA DE DEJACAO PARA PISOS, COR CINZA, 17 X 3 MM (ALTURA X ESPESURA)	Material	M	85,1970000	1,62	137,73		137,73	0,12%	115,919,65	97,49%
00043467 SINAPI	FERRAMENTAS - FAMÍLIA SERVENTE - HORISTA (ENCARGOS COMPLEMENTARES - COLETADO CAIXA)	Material	H	181,8325510	0,74	134,26		134,26	0,11%	116,060,91	97,60%
00040549 SINAPI	PARAFUSO COMUM ASTA A307, SEXTAVADO, DIÁMETRO 1/2" (12,7 MM), COMPRIMENTO 1" (25,4 MM)	Material	CENTO	0,4480100	288,55	129,33		129,33	0,11%	116,196,24	97,71%
00006114 SINAPI	AJUDANTE DE ARMADOR (HORISTA)	Mão de Obra	H	5,2023269	24,21	125,95		125,95	0,11%	116,306,19	97,81%
00037973 SINAPI	ART. DE OBRA OU SERVIÇO, COM BASE NA RESOLUCAO Nº 1.967/2015 - TABELA A, FAIXA 3	Taxas	UN	1,0000000	122,02	122,02		122,02	0,10%	116,428,21	97,92%
00037973 SINAPI	SEGURO - HORISTA COLETADO CAIXA - ENCARGOS COMPLEMENTARES	Material	H	1,192,655532	0,09	107,36		107,36	0,09%	116,535,57	98,01%
00045058 SINAPI	SARRAFO 7,5 X 10" CM EM PINUS, MISTA OU EQUIVALENTE DA REGIÃO - BRUTA	Material	M	25,6664000	4,18	107,29		107,29	0,09%	116,642,85	98,10%
00021142 SINAPI	ESTREBO COM PARAFUSO EM CHAPA DE FERRO FUNDIDO DE 2" X 3/16" X 35 CM, SECAO "U" PARA MADEIRAMENTO DE TELHADO	Material	UN	3,0000000	35,21	105,63		105,63	0,09%	116,748,48	98,18%
00043459 SINAPI	FERRAMENTAS - FAMÍLIA CARPINTERO DE FORMAS - HORISTA (ENCARGOS COMPLEMENTARES - COLETADO CAIXA)	Material	H	180,9666671	0,53	95,91		95,91	0,08%	116,844,40	98,27%



00037565 SINAPI	ARGAMASSA COLANTE TIPO AC III	Material	KG	27,878270	3,38	94,57	94,57	0,00%	116,938,86	98,34%
00043466 SINAPI	FERRAMENTAS - FAMILIA FINTOR - HORISTA (ENCARGOS COMPLEMENTARES - COLETADO CAIXA)	Material	H	37,6746270	2,51	94,96	94,96	0,00%	117,253,33	98,43%
00043460 SINAPI	EPH - FAMILIA FINTOR - HORISTA (ENCARGOS COMPLEMENTARES - COLETADO CAIXA)	Material	H	37,6746270	2,26	85,14	85,14	0,07%	117,116,67	98,50%
00039796 SINAPI	QUADRO DE DISTRIBUICAO SEM BARRAMENTO EM PVC, DE EMBUTIR, PARA 6 DISJUNTORES NEMA OU 8 DISJUNTORES DIN	Material	UN	1,0000000	80,57	80,57	80,57	0,00%	117,199,24	98,56%
00050575 SINAPI	PREGO DE ACO POILDO COM CABECA 18 X 30 (2 3/4 X 10)	Material	KG	3,3750000	22,99	76,58	76,58	0,06%	117,275,62	98,63%
00000698 SINAPI	PREGO DE ACO POILDO COM CABECA 17 X 21 (2 X 11)	Material	KG	3,2180600	22,69	73,02	73,02	0,06%	117,348,84	98,69%
00050561 SINAPI	PREGO DE ACO POILDO COM CABECA 18 X 27 (2 X 10)	Material	KG	3,1227600	22,31	69,67	69,67	0,06%	117,418,51	98,75%
00043533 SINAPI	OPERADOR DE QUINCHO OU QUINCHERO (HORISTA)	Mão de Obra	H	2,1688861	23,19	64,72	64,72	0,05%	117,483,23	98,80%
00002705 SINAPI	ENERGIA ELÉTRICA ATE 2000 KWH INDUSTRIAL, SEM DEMANDA	Franquia	KWH	33,1679725	1,94	64,39	64,39	0,05%	117,547,57	98,86%
00003530 SINAPI	OLIVANTE EPDM	Material	L	1,0336000	61,35	63,41	63,41	0,05%	117,599,98	98,91%
00001123 SINAPI	ADITIVO IMPERMEABILIZANTE DE PEGA NORMAL PARA ARGAMASSAS E CONCRETOS SEM ARMACAO, LIQUIDO E BIENTO DE CLORETOS	Material	L	5,6606280	10,80	61,14	61,14	0,05%	117,672,12	98,96%
00007340 SINAPI	IMANIZANTE PARA MADEIRA, BICOLO	Material	L	1,3028000	45,68	59,51	59,51	0,05%	117,731,63	99,01%
00040490 SINAPI	MOTONVELADORA POTENCIA BASICA LIQUIDA (PRIMEIRA MARCHA) 125 HP, PESO BRUTO 1086 KG, LARGURA DA LAMPA DE 37 M	Equipamento para Aquisição Permanente	UN	0,0000347	1,804,467,22	59,70	59,70	0,00%	117,767,34	99,06%
00034616 SINAPI	DISJUNTOR TERMOMAGNETICO PARA TRILHO DIN (BEC), BIPOLAR, 6-32 A	Material	UN	1,0000000	54,14	54,14	54,14	0,00%	117,841,48	99,10%
00034623 SINAPI	DISJUNTOR TERMOMAGNETICO PARA TRILHO DIN (BEC), BIPOLAR, 40-50 A	Material	UN	1,0000000	53,31	53,31	53,31	0,04%	117,864,79	99,15%
00044231 SINAPI	OLEO DIESEL COMBUSTIVEL COMUM METROPOLITANO S-10 OU S-200	Material	L	6,0677112	8,49	51,51	51,51	0,04%	117,846,30	99,19%
00043466 SINAPI	EPH - FAMILIA OPERADOR ESCAVADORA - HORISTA (ENCARGOS COMPLEMENTARES - COLETADO CAIXA)	Material	H	47,4675429	1,08	51,26	51,26	0,04%	117,897,57	99,24%
00010469 SINAPI	VERACABRO (HORISTA)	Mão de Obra	H	1,8526208	23,88	46,63	46,63	0,04%	118,044,16	99,27%
00039307 SINAPI	PREGO DE ACO POILDO COM CABECA 19 X 36 (3 1/4 X 9)	Material	KG	2,6200000	22,66	49,89	49,89	0,04%	118,040,08	99,31%
00039317 SINAPI	ESPACADOR / DESTANCADOR CIRCULAR COM ENTRADA LATERAL, EM PLASTICO, PARA VERGALHAO 1/2 X 12 1/2" MM, CORRIMENTO 30 MM	Material	UN	173,0767468	0,26	45,00	45,00	0,04%	118,135,08	99,35%
00011002 SINAPI	ELETRODO REVESTIDO AWS - E6013, DIAMETRO IGUAL A 2,50 MM	Material	KG	1,5076800	26,66	40,19	40,19	0,03%	118,175,27	99,38%
00014513 SINAPI	ROLO COMPACTADOR PE DE CARNEIRO VIBRATORIO, POTENCIA 80 HP, PESO OPERACIONAL SEMCOM LASTRO 7.498,81, LARGURA DE TRABALHO 1,18 M	Equipamento para Aquisição Permanente	UN	0,0000486	39,28	39,28	39,28	0,03%	118,214,50	99,42%
00043464 SINAPI	EPH - FAMILIA ELETRICISTA - HORISTA (ENCARGOS COMPLEMENTARES - COLETADO CAIXA)	Material	H	24,6662000	1,54	38,34	38,34	0,03%	118,252,89	99,45%
00037756 SINAPI	CAMINHÃO TRUCAO, PESO BRUTO TOTAL 23000 KG, CARGA UTIL MAXIMA 19285 KG, DISTANCIA ENTRE EIXOS 4,80 M, POTENCIA 326 CV (INCLUI CABINE E CHASSI, NAO INCLUI CARROCEIRO)	Equipamento para Aquisição Permanente	UN	0,0000040	952,839,13	38,16	38,16	0,03%	118,291,05	99,49%
00000397 SINAPI	AREA GROSSA - POSTO JAZIDA/FORNECEDOR (RETRADO NA JAZIDA, SEM TRANSPORTE)	Material	m²	0,1822668	179,89	34,59	34,59	0,03%	118,325,64	99,51%
00000793 SINAPI	PREGO DE ACO POILDO COM CABECA 17 X 24 (2 1/4 X 11)	Material	KG	1,4367600	23,13	33,23	33,23	0,03%	118,358,67	99,54%
00000402 SINAPI	ALJANTATE ESPECIALIZADO (HORISTA)	Mão de Obra	H	1,5402363	24,65	33,80	33,80	0,02%	118,391,17	99,57%
00043463 SINAPI	FERRAMENTAS - FAMILIA ENCARREGADO GERAL - HORISTA (ENCARGOS COMPLEMENTARES - COLETADO CAIXA)	Material	H	320,0000000	0,09	28,80	28,80	0,02%	118,420,57	99,59%
00039397 SINAPI	BATERIA, CAPACIDADE NOMINAL 600 L, CAPACIDADE DE MISTURA 36L, MOTOR ELÉTRICO TRIFASICO 220/380V, POTENCIA 4CV, EXCLUSO CARREGADOR	Equipamento para Aquisição Permanente	UN	0,0000469	29,307,35	27,75	27,75	0,02%	118,448,32	99,61%
00043460 SINAPI	FERRAMENTAS - FAMILIA ELETRICISTA - HORISTA (ENCARGOS COMPLEMENTARES - COLETADO CAIXA)	Material	H	24,6662000	1,05	26,14	26,14	0,02%	118,474,46	99,64%
00001907 SINAPI	CONJUNTO ARRUELAS DE VEDACAO 5/16" PARA TELHA FIBROCIMENTO (UMA ARRUELA METALICA E UMA ARRUELA PVC-COMICAS)	Material	CJ	91,8181000	0,28	25,71	25,71	0,02%	118,500,17	99,66%
00043457 SINAPI	RESANTE QUENTIDIO, QUALQUER COR	Material	KG	3,8976800	6,46	25,18	25,18	0,02%	118,525,35	99,68%
00043454 SINAPI	OPERADOR DE QUINCHATE (HORISTA)	Mão de Obra	H	0,0261655	36,42	25,13	25,13	0,02%	118,550,48	99,70%
00013598 SINAPI	CHAPA/PANEL DE MADEIRA COMPENSADA RESINADA (MADEIRITE RESINADO ROSA) PARA FORMA DE CONCRETO, DE 2200 X 1100 MM, E = 17 MM	Material	m²	0,2349670	104,41	24,53	24,53	0,02%	118,575,02	99,72%
00043447 SINAPI	TELA DE ACO SOLDADA GALVANIZADINACA PARA ALVENARIA, FIO D = 1,20 X 1,70" MM, MALHA 15 X 15 MM, (C X L) 750 X 170" MM	Material	M	4,0660000	5,85	23,96	23,96	0,02%	118,598,97	99,74%
00043439 SINAPI	OPERADOR DE MOTONVELADORA (HORISTA)	Mão de Obra	H	0,9632003	37,20	20,95	20,95	0,02%	118,615,92	99,76%
00043457 SINAPI	TELA DE ACO SOLDADA GALVANIZADINACA PARA ALVENARIA, FIO D = 1,20 X 1,70" MM, MALHA 15 X 15 MM, (C X L) 750 X 170" MM	Material	M	5,2432000	3,71	19,45	19,45	0,02%	118,639,38	99,77%
00041967 SINAPI	CERA LIQUIDA POCOLOR MULTIPLO	Material	L	0,6369750	28,09	17,88	17,88	0,02%	118,667,25	99,79%
00040493 SINAPI	MOTORISTA DE CAMINHÃO (HORISTA)	Mão de Obra	H	0,6697026	30,85	17,58	17,58	0,01%	118,674,83	99,80%
00038112 SINAPI	INTERFURTO SIMPLIS 10A, 200V (APENAS MOULCO)	Material	UN	2,0000000	8,57	17,14	17,14	0,01%	118,691,97	99,82%
00012114 SINAPI	CARPINTIRO DE ESQUADRIAS (HORISTA)	Mão de Obra	H	0,6702657	25,46	17,09	17,09	0,01%	118,706,95	99,83%
00043438 SINAPI	OPERADOR DE ROLO COMPACTADOR (HORISTA)	Mão de Obra	H	0,9632019	30,15	16,98	16,98	0,01%	118,726,03	99,85%
00043466 SINAPI	EPH - FAMILIA ENFERMEIRO CIVIL - HORISTA (ENCARGOS COMPLEMENTARES - COLETADO CAIXA)	Material	H	16,0000000	0,94	15,04	15,04	0,01%	118,741,07	99,86%
00013564 SINAPI	POLIDORA DE PISO POLITRILE ELÉTRICA, MOTOR MONOFASICO DE 4 HP, PESO DE 100 KG, DIAMETRO DO TRABALHO DE 450 MM	Equipamento para Aquisição Permanente	UN	0,0019378	103,588,92	14,80	14,80	0,01%	118,755,67	99,87%
00040494 SINAPI	PREGO DE ACO POILDO COM CABECA DUPLA 17 X 27 (2 X 11)	Material	KG	0,4780000	28,00	13,41	13,41	0,01%	118,766,26	99,88%
00034623 SINAPI	DISJUNTOR TERMOMAGNETICO PARA TRILHO DIN (BEC), MONOPOLAR, 6-32 A	Material	UN	1,0000000	9,44	9,44	9,44	0,01%	118,778,72	99,90%
00037395 SINAPI	PINO DE ACO COM FURIO, HASTE = 27 MM (ACAO DIRETA)	Material	CENTO	0,1568760	54,91	8,78	8,78	0,01%	118,787,50	99,90%
00042052 SINAPI	PARAFUSO, AUTOATARRAXANTE, CABECA CHATA, FENDA SIMPLIS, EM ACO INOXADO, 1/4" (20,3 MM) X 2,0 MM	Material	CENTO	0,1200000	72,89	8,75	8,75	0,01%	118,796,25	99,91%
00042222 SINAPI	GASOLINA COMUM	Material	L	0,8787681	8,75	7,69	7,69	0,01%	118,803,94	99,91%
00033767 SINAPI	LJA EM FOLHA PARA PAREDE OU MADEIRA, NUMERO 120, COR VERMELHA	Material	UN	4,3366220	1,51	6,55	6,55	0,01%	118,810,49	99,92%



Equipamento	R\$ 0,00
Equipamento para Aquisição Permanente	R\$ 415,98
Mão de Obra	R\$ 44.130,41
Materiais	R\$ 74.149,21
Serviços	R\$ 0,00
Taxas	R\$ 122,03
Administração	R\$ 0,00
Aluguel	R\$ 0,00
Verbas	R\$ 0,00
Transporte	R\$ 0,00
Franquia	R\$ 64,33
Outros	R\$ 0,00
	97.096,68
	21.810,45
	118.907,13

Assinado digitalmente por FABIANA CORDEIRO BENACIO DA ROSA.67037670208
 NDI: CN#R, O=D+C-Brazil, OU=AC DIGITAL MULTIPLO SA, OU=24444443000708, CN=Idoconferencia, OU=Certificado PE Art. CN#FABIANA
 CORDEIRO BENACIO DA ROSA.67037670208
 Razão: Este é o valor deste documento
 Localização:
 Data: 2025.05.09 13:14:48-04'00'
 Pódi PDF-Reader Versão: 2023.2.0

Av. Afonso Pena - Centro - Alto Alegre dos Parecis / RO



Prefeitura Municipal de Alto Alegre dos Parecis

CNPJ: 84.744.994/0001-40

Obra

CONSTRUÇÃO DE CORREDOR COBERTO - ENTRE OS PRÉDIOS PÚBLICOS DO CRAS E AUDITÓRIO

Bancos

SINAPI - 03/2025 - Rondônia

SICRO3 - 01/2025 - Rondônia

B.D.I.

22,47%

Encargos Sociais

Não Desonerado:

Horista: 112,68%

Mensalista: 69,90%

Curva ABC de Serviços										
Código Banco	Descrição	Tipo	Und	Quant.	Valor Unit	Total	Peso (%)	Peso Acumulado (%)		
22 Próprio	ADMINISTRAÇÃO E CONTROLE	CANT - CANTEIRO DE OBRAS	MES	2,0	8,143,07	16,286,14	13,70	13,70		
99861 SINAPI	GRADIL EM FERRO FIXADO EM VÃOS DE JANELAS, FORMADO POR BARRAS CHATAS DE 25x4,8 MM, AF_04/2019	ESQV - ESQUADRIAS/FERRAGENS/VIDROS	m²	13,11	940,48	12,329,69	10,37	24,07		
101747 SINAPI	PISO EM CONCRETO 20 MPA PREPARO MECÂNICO, ESPESSURA 7CM, AF_09/2020	PISO - PISOS	m²	67,06	134,42	9,014,20	7,58	31,65		
104162 SINAPI	PISO EM GRANILITE, MARMORITE OU GRANITINA EM AMBIENTES INTERNOS, COM ESPESSURA DE 8 MM, INCLUSO MISTURA EM BETONEIRA, COLOCAÇÃO DAS JUNTAS, APLICAÇÃO DO PISO, 4 POLIMENTOS COM POLITRIZ, ESTUCAMENTO, SELADOR E CERA, AF_06/2022	PISO - PISOS	m²	50,91	155,10	7,896,14	6,64	38,29		
92581 SINAPI	TRAMA DE AÇO COMPOSTA POR TERÇAS PARA TELHADOS DE ATÉ 2 ÁGUAS PARA TELHA ESTRUTURAL DE FIBROCIMENTO, INCLUSO TRANSPORTE VERTICAL, AF_07/2019	COBE - COBERTURA	m²	64,03	118,59	7,593,31	6,39	44,67		
9748002 - Próprio DER/RO	Programa de Gerenciamento de Risco - PGR (Substituindo o PPRA e PCMAT) - Deve atender as NR's 1, NR 9 e NR 18,	SERT - SERVIÇOS TÉCNICOS	UN	1,0	6,459,93	6,459,93	5,43	50,11		
94449 SINAPI	TELHAMENTO COM TELHA ONDULADA DE FIBRA DE VIDRO E = 0,6 MM, PARA TELHADO COM INCLINAÇÃO MAIOR QUE 10°, COM ATÉ 2 ÁGUAS, INCLUSO IÇAMENTO, AF_07/2019	COBE - COBERTURA	m²	64,03	84,19	5,390,68	4,53	54,64		
98459 SINAPI	TAPUME COM TELHA METÁLICA, AF_03/2024	CANT - CANTEIRO DE OBRAS	m²	43,5	105,88	4,605,78	3,87	58,51		
103689 SINAPI	FORNECIMENTO E INSTALAÇÃO DE PLACA DE OBRA COM CHAPA GALVANIZADA E ESTRUTURA DE MADEIRA, AF_03/2022_FS	PAVI - PAVIMENTAÇÃO	m²	8,0	569,62	4,556,96	3,83	62,35		
100357 SINAPI	FABRICAÇÃO E INSTALAÇÃO DE MEIA TESOURA DE MADEIRA NÃO APARELHADA, COM VÃO DE 3 M, PARA TELHA CERÂMICA OU DE CONCRETO, INCLUSO IÇAMENTO, AF_07/2019	COBE - COBERTURA	UN	3,0	1,293,30	3,879,90	3,26	65,61		
98685 SINAPI	RODAPÉ EM GRANITO, ALTURA 10 CM, AF_09/2020	PISO - PISOS	M	32,48	118,56	3,850,82	3,24	68,85		
96529 SINAPI	FABRICAÇÃO, MONTAGEM E DESMONTAGEM DE FÔRMA PARA SAPATA, EM MADEIRA SERRADA, E=25 MM, 1 UTILIZAÇÃO, AF_01/2024	FUES - FUNDAÇÕES E ESTRUTURAS	m²	10,19	318,93	3,249,89	2,73	71,58		
92269 SINAPI	FABRICAÇÃO DE FÔRMA PARA PILARES E ESTRUTURAS SIMILARES, EM MADEIRA SERRADA, E=25 MM, AF_09/2020	FUES - FUNDAÇÕES E ESTRUTURAS	m²	21,97	142,28	3,125,89	2,63	74,21		
97906 SINAPI	CAIXA ENTERRADA HIDRÁULICA RETANGULAR, EM ALVENARIA COM BLOCOS DE CONCRETO, DIMENSÕES INTERNAS: 0,6X0,6X0,6 M PARA REDE DE ESGOTO, AF_12/2020	INHI - INSTALAÇÕES HIDROS SANITÁRIAS	UN	4,0	675,26	2,701,04	2,27	76,48		
94971 SINAPI	CONCRETO FCK = 25MPa, TRAÇO 1:2,3:2,7 (EM MASSA SECA DE CIMENTO)/ FUES - FUNDAÇÕES E ESTRUTURAS AREIA MÉDIA/ BRITA 1) - PREPARO MECÂNICO COM BETONEIRA 600 L, AF_05/2021	FUES - FUNDAÇÕES E ESTRUTURAS	m³	2,87	912,15	2,617,87	2,20	78,68		

Av. Afonso Pena - Centro - Alto Alegre dos Parecis / RO

Prefeitura Municipal de Alto Alegre dos Parecis
CNPJ: 84.744.994/0001-40

92270	SINAPI	FABRICAÇÃO DE FÓRMA PARA VIGAS, COM MADEIRA SERRADA, E = 25 MM, AF_09/2020	FUES - FUNDAÇÕES E ESTRUTURAS	m²	10,38	197,33	2.048,28	1,72	80,40
94231	SINAPI	RUIO EM CHAPA DE AÇO GALVANIZADO NÚMERO 24, CORTE DE 25 CM, INCLUSO TRANSPORTE VERTICAL, AF_07/2019	COBE - COBERTURA	M	27,46	73,34	2.013,91	1,69	82,10
103339	SINAPI	ALVENARIA DE VEDAÇÃO DE BLOCOS VAZADOS DE CONCRETO APARENTE DE 14X19X39 CM (ESPESSURA 14 CM) E ARGAMASSA DE ASSENTAMENTO COM PREPARO MANUAL, AF_12/2021	PARE - PAREDES/PAINÉIS	m²	9,75	169,49	1.652,52	1,39	83,49
100701	SINAPI	PORTA DE FERRO, DE ABRIR, TIPO GRADE COM CHAPA, COM GUARNIÇÕES, AF_12/2019	ESQV - ESQUADRIAS/FERRAGENS/MDROS	m²	1,89	858,82	1.623,16	1,37	84,85
103332	SINAPI	ALVENARIA DE VEDAÇÃO DE BLOCOS CERÂMICOS FURADOS NA HORIZONTAL DE 9X14X19 CM (ESPESSURA 9 CM) E ARGAMASSA DE ASSENTAMENTO COM PREPARO EM BETONEIRA, AF_12/2021	PARE - PAREDES/PAINÉIS	m²	9,04	163,70	1.479,84	1,24	86,10
102182	SINAPI	PORTA PIVOTANTE DE VIDRO TEMPERADO, 90X210 CM, ESPESSURA 10 MM, INCLUSIVE ACESSÓRIOS, AF_01/2021	ESQV - ESQUADRIAS/FERRAGENS/MDROS	UN	1,0	1.464,87	1.464,87	1,23	87,33
88497	SINAPI	EMASSAMENTO COM MASSA LÁTEX, APLICAÇÃO EM PAREDE, DUAS DEMÃOS, LIXAMENTO MANUAL, AF_04/2023	PINT - PINTURAS	m²	54,11	24,07	1.302,42	1,10	88,42
92762	SINAPI	ARMAÇÃO DE PILAR OU VIGA DE ESTRUTURA CONVENCIONAL DE CONCRETO ARMADO UTILIZANDO AÇO CA-50 DE 10,0 MM - MONTAGEM, AF_06/2022	FUES - FUNDAÇÕES E ESTRUTURAS	KG	69,2	17,83	1.233,83	1,04	89,46
102494	SINAPI	PINTURA DE PISO COM TINTA EPÓXI, APLICAÇÃO MANUAL, 2 DEMÃOS, INCLUSO PRIMER EPÓXI, AF_05/2021	PINT - PINTURAS	m²	16,15	74,64	1.205,43	1,01	90,48
87530	SINAPI	MASSA ÚNICA, EM ARGAMASSA TRAÇO 1:2:8, PREPARO MANUAL, APLICADA MANUALMENTE EM PAREDES INTERNAS DE AMBIENTES COM ÁREA ENTRE 5M² E 10M², E = 17,5MM, COM TALISCAS, AF_03/2024	REVE - REVESTIMENTO E TRATAMENTO DE SUPERFÍCIES	m²	18,79	58,32	1.095,83	0,92	91,40
92761	SINAPI	ARMAÇÃO DE PILAR OU VIGA DE ESTRUTURA CONVENCIONAL DE CONCRETO ARMADO UTILIZANDO AÇO CA-50 DE 8,0 MM - MONTAGEM, AF_06/2022	FUES - FUNDAÇÕES E ESTRUTURAS	KG	54,7	19,85	1.085,79	0,91	92,31
96545	SINAPI	ARMAÇÃO DE BLOCO UTILIZANDO AÇO CA-50 DE 8 MM - MONTAGEM, AF_01/2024	FUES - FUNDAÇÕES E ESTRUTURAS	KG	43,1	24,88	1.072,32	0,90	93,21
92759	SINAPI	ARMAÇÃO DE PILAR OU VIGA DE ESTRUTURA CONVENCIONAL DE CONCRETO ARMADO UTILIZANDO AÇO CA-60 DE 5,0 MM - MONTAGEM, AF_06/2022	FUES - FUNDAÇÕES E ESTRUTURAS	KG	44,3	21,67	959,98	0,81	94,02
88489	SINAPI	PINTURA LÁTEX ACRÍLICA PREMIUM, APLICAÇÃO MANUAL EM PAREDES, DUAS DEMÃOS, AF_04/2023	PINT - PINTURAS	m²	54,11	16,82	910,13	0,77	94,79
98557	SINAPI	IMPERMEABILIZAÇÃO DE SUPERFÍCIE COM EMULSÃO ASFÁLTICA, 2 DEMÃOS, AF_09/2023	IMPE - IMPERMEABILIZAÇÕES E PROTEÇÕES DIVERSAS	m²	13,65	64,68	882,88	0,74	95,53
91863	SINAPI	ELETRODUTO RÍGIDO ROSCÁVEL, PVC, DN 25 MM (3/4"), PARA CIRCUITOS TERMINAIS, INSTALADO EM FORRO - FORNECIMENTO E INSTALAÇÃO, AF_03/2023	INEL - INSTALAÇÃO ELÉTRICA/ELETRIFICAÇÃO E ILUMINAÇÃO EXTERNA	M	53,26	15,61	831,38	0,70	96,23
96527	SINAPI	ESCAVAÇÃO MANUAL PARA VIGA BALDRAME OU SAPATA CORRIDA (INCLUINDO ESCAVAÇÃO PARA COLOCAÇÃO DE FORMAS), AF_01/2024	MOVT - MOVIMENTO DE TERRA	m³	3,12	149,19	465,47	0,39	96,62
96523	SINAPI	ESCAVAÇÃO MANUAL PARA BLOCO DE COROAMENTO OU SAPATA (INCLUINDO ESCAVAÇÃO PARA COLOCAÇÃO DE FORMAS), AF_01/2024	MOVT - MOVIMENTO DE TERRA	m³	3,02	135,39	408,87	0,34	96,96
99804	SINAPI	LIMPEZA DE PISO CERÂMICO OU PORCELANATO UTILIZANDO DETERGENTE NEUTRO E ESCOVAÇÃO MANUAL, AF_04/20219	SEDI - SERVIÇOS DIVERSOS	m²	50,91	7,99	406,77	0,34	97,30

Av. Afonso Pena - Centro - Alto Alegre dos Parecis / RO
/



Prefeitura Municipal de Alto Alegre dos Parecis
CNPJ: 84.744.994/0001-40

87894	SINAPI	CHAPISCO APLICADO EM ALVENARIA (SEM PRESENÇA DE VÃOS) E ESTRUTURAS DE CONCRETO DE FACHADA, COM COLHER DE PEDREIRO, ARGAMASSA TRAÇO 1:3 COM PREPARO EM BETONEIRA 400L, AF_10/2022	REVE - REVESTIMENTO E TRATAMENTO DE SUPERFÍCIES	m²	37,52	9,98	374,44	0,31	97,62
88415	SINAPI	APLICAÇÃO MANUAL DE FUNDO SELADOR ACRILICO EM PAREDES EXTERNAS DE CASAS, AF_03/2024	PINT - PINTURAS	m²	54,11	5,26	284,61	0,24	97,86
98524	SINAPI	LIMPEZA MANUAL DE VEGETAÇÃO EM TERRENO COM ENXADA, AF_03/2024	URBA - URBANIZAÇÃO	m²	40,0	6,78	271,20	0,23	98,09
96385	SINAPI	EXECUÇÃO E COMPACTAÇÃO DE CORPO DE ATERRO DE ATERRO (95% DE ENERGIA DO PROCTOR NORMAL) COM SOLO PREDOMINANTEMENTE ARGILOSO ESPESSURA 15 CM + EXCLUSIVE MATERIAL, ESCAVAÇÃO, CARGA E TRANSPORTE, AF_09/2024	MOVT - MOVIMENTO DE TERRA	m³	15,64	16,50	258,06	0,22	98,30
94223	SINAPI	CUMEIRA PARA TELHA DE FIBROCIMENTO ONDULADA E = 6 MM, INCLUSO ACESSÓRIOS DE FIXAÇÃO E IÇAMENTO, AF_07/2019	COBE - COBERTURA	M	2,5	93,60	234,00	0,20	98,50
91928	SINAPI	CABO DE COBRE FLEXÍVEL ISOLADO, 4 MM², ANTI-CHAMA 450/750 V, PARA CIRCUITOS TERMINAIS - FORNECIMENTO E INSTALAÇÃO, AF_03/2023 - VERDE AMARELO	INEL - INSTALAÇÃO ELÉTRICA/ELETRIFICAÇÃO E ILUMINAÇÃO EXTERNA	M	18,18	9,51	172,89	0,15	98,65
91928	SINAPI	CABO DE COBRE FLEXÍVEL ISOLADO, 4 MM², ANTI-CHAMA 450/750 V, PARA CIRCUITOS TERMINAIS - FORNECIMENTO E INSTALAÇÃO, AF_03/2023 - BRANCO	INEL - INSTALAÇÃO ELÉTRICA/ELETRIFICAÇÃO E ILUMINAÇÃO EXTERNA	M	18,18	9,51	172,89	0,15	98,79
91928	SINAPI	CABO DE COBRE FLEXÍVEL ISOLADO, 4 MM², ANTI-CHAMA 450/750 V, PARA CIRCUITOS TERMINAIS - FORNECIMENTO E INSTALAÇÃO, AF_03/2023 - AZUL CLARO	INEL - INSTALAÇÃO ELÉTRICA/ELETRIFICAÇÃO E ILUMINAÇÃO EXTERNA	M	18,18	9,51	172,89	0,15	98,94
91928	SINAPI	CABO DE COBRE FLEXÍVEL ISOLADO, 4 MM², ANTI-CHAMA 450/750 V, PARA CIRCUITOS TERMINAIS - FORNECIMENTO E INSTALAÇÃO, AF_03/2023 - PRETO	INEL - INSTALAÇÃO ELÉTRICA/ELETRIFICAÇÃO E ILUMINAÇÃO EXTERNA	M	18,18	9,51	172,89	0,15	99,08
91926	SINAPI	CABO DE COBRE FLEXÍVEL ISOLADO, 2,5 MM², ANTI-CHAMA 450/750 V, PARA CIRCUITOS TERMINAIS - FORNECIMENTO E INSTALAÇÃO, AF_03/2023 - VERDE AMARELO	INEL - INSTALAÇÃO ELÉTRICA/ELETRIFICAÇÃO E ILUMINAÇÃO EXTERNA	M	21,31	6,14	130,84	0,11	99,19
91926	SINAPI	CABO DE COBRE FLEXÍVEL ISOLADO, 2,5 MM², ANTI-CHAMA 450/750 V, PARA CIRCUITOS TERMINAIS - FORNECIMENTO E INSTALAÇÃO, AF_03/2023 - AZUL CLARO	INEL - INSTALAÇÃO ELÉTRICA/ELETRIFICAÇÃO E ILUMINAÇÃO EXTERNA	M	21,31	6,14	130,84	0,11	99,30
91926	SINAPI	CABO DE COBRE FLEXÍVEL ISOLADO, 2,5 MM², ANTI-CHAMA 450/750 V, PARA CIRCUITOS TERMINAIS - FORNECIMENTO E INSTALAÇÃO, AF_03/2023 - AMARELO	INEL - INSTALAÇÃO ELÉTRICA/ELETRIFICAÇÃO E ILUMINAÇÃO EXTERNA	M	21,3	6,14	130,78	0,11	99,41
65163	Próprio	TAXAS E EMOLUMENTOS	SEDI - SERVIÇOS DIVERSOS	UN	1,0	122,02	122,02	0,10	99,51
101878	SINAPI	QUADRO DE DISTRIBUIÇÃO DE ENERGIA EM PVC, DE EMBUTIR, SEM BARRAMENTO, PARA 6 DISJUNTORES - FORNECIMENTO E INSTALAÇÃO, AF_10/2020	INEL - INSTALAÇÃO ELÉTRICA/ELETRIFICAÇÃO E ILUMINAÇÃO EXTERNA	UN	1,0	109,46	109,46	0,09	99,61
97645	SINAPI	REMOÇÃO DE JANELAS, DE FORMA MANUAL, SEM REAPROVEITAMENTO, AF_09/2023	SERP - SERVIÇOS PRELIMINARES	m²	2,2	35,67	78,47	0,07	99,67
93665	SINAPI	DISJUNTOR BIPOLAR TIPO DIN, CORRENTE NOMINAL DE 40A - FORNECIMENTO E INSTALAÇÃO, AF_10/2020	INEL - INSTALAÇÃO ELÉTRICA/ELETRIFICAÇÃO E	UN	1,0	77,33	77,33	0,07	99,74
93660	SINAPI	DISJUNTOR BIPOLAR TIPO DIN, CORRENTE NOMINAL DE 10A - FORNECIMENTO E INSTALAÇÃO, AF_10/2020	INEL - INSTALAÇÃO ELÉTRICA/ELETRIFICAÇÃO E	UN	1,0	61,76	61,76	0,05	99,79
91959	SINAPI	INTERRUPTOR SIMPLES (2 MÓDULOS), 10A/250V, INCLUINDO SUPORTE E PLACA - FORNECIMENTO E INSTALAÇÃO, AF_03/2023	INEL - INSTALAÇÃO ELÉTRICA/ELETRIFICAÇÃO E ILUMINAÇÃO EXTERNA	UN	1,0	61,68	61,68	0,05	99,84

Av. Afonso Pena - Centro - Alto Alegre dos Parecis / RO
/



104737	SINAPI	REATERRO MANUAL DE VALAS, COM PLACA VIBRATÓRIA, AF_08/2023	MOVT - MOVIMENTO DE TERRA	m³	1,42	31,87	45,25	0,04	99,88
91926	SINAPI	CAPO DE COBRE FLEXÍVEL ISOLADO, 2,5 MM, ANTI-CHAMA 450/750 V, PARA CIRCUITOS TERMINAIS - FORNECIMENTO E INSTALAÇÃO, AF_03/2023 - BRANCO	INEL - INSTALAÇÃO ELÉTRICA/ELETRIFICAÇÃO E ILUMINAÇÃO EXTERNA	M	6,5	6,14	39,91	0,03	99,91
97621	SINAPI	DEMOLIÇÃO DE ALVENARIA DE BLOCO FURADO, DE FORMA MANUAL, COM REAPROVEITAMENTO, AF_09/2023	SERP - SERVIÇOS PRELIMINARES	m³	0,2	170,42	34,08	0,03	99,94
97644	SINAPI	REMOÇÃO DE PORTAS, DE FORMA MANUAL, SEM REAPROVEITAMENTO, AF_09/2023	SERP - SERVIÇOS PRELIMINARES	m²	1,68	13,81	23,20	0,02	99,96
100982	SINAPI	CARGA, MANOBRAS E DESCARGA DE ENTULHO EM CAMINHÃO BASCULANTE 10 M³ - CARGA COM ESCAVADEIRA HIDRÁULICA (CAÇAMBA DE 0,80 M³ / 111 HP) E DESCARGA LIVRE (UNIDADE: M3), AF_07/2020	TRAN - TRANSPORTES, CARGAS E DESCARGAS	m³	1,5	12,49	18,73	0,02	99,98
93653	SINAPI	DISJUNTOR MONOPOLAR TIPO DIN, CORRENTE NOMINAL DE 10A - FORNECIMENTO E INSTALAÇÃO, AF_10/2020	INEL - INSTALAÇÃO ELÉTRICA/ELETRIFICAÇÃO E FUES - FUNDAÇÕES E ESTRUTURAS	UN	1,0	13,25	13,25	0,01	99,99
96619	SINAPI	LASTRO DE CONCRETO MAGRO, APLICADO EM BLOCOS DE COROAMENTO OU SAPATAS, ESPESURA DE 5 CM, AF_01/2024	FUES - FUNDAÇÕES E ESTRUTURAS	m²	0,126	66,29	8,35	0,01	100,00
96544	SINAPI	ARMAÇÃO DE BLOCO UTILIZANDO AÇO CA-50 DE 6,3 MM - MONTAGEM, AF_01/2024	FUES - FUNDAÇÕES E ESTRUTURAS	KG	0,2	27,22	5,44	0,00	100,00

[illegible]

Pág.: 8 / 9 - ID. do



Estado de Rondônia
Prefeitura Municipal de Alto Alegre dos Parecis
Fundo Municipal de Assistência Social
CNPJ: 15.840.076/0001-00
Secretaria Municipal de Assistência Social

Informações do Documento

ID do Documento: **2.0C8.9C4** - Tipo de Documento: **DEMAIS DOCUMENTOS.**

Juntado por **SUELI APARECIDA DA COSTA**, CPF: 751.61*. **2*9 , em **13/03/2026 - 08:19:42**

Código de Autenticidade deste Documento: 08R3.1X19.2422.840R.8662

A autenticidade do documento pode ser conferida no site:
<https://athus.altoalegre.ro.gov.br/verdocumento>



Obra
CONSTRUÇÃO DE CORREDOR COBERTO - ENTRE OS PRÉDIOS
PÚBLICOS DO CRAS E AUDITÓRIO



Observações				
Item	Descrição	Und	Quant.	Observações
1	SERVIÇOS PRELIMINARES			
1.1	FORNECIMENTO E INSTALAÇÃO DE PLACA DE OBRA COM CHAPA GALVANIZADA E ESTRUTURA DE MADEIRA. AF_03/2022_PS	m²	8	= 4,00m x 2,00m = 8,00m²
1.2	TAXAS E EMOLUMENTOS	UN	1	= taxa de execução de obra
1.3	Programa de Gerenciamento de Risco - PGR (Substituindo o PPRA E PCMAT) - Deve atender as NR's 1, NR 9 e NR 18.	UN	1	= 01 Programa de Gerenciamento de Risco, documento detalhado
1.4	LIMPEZA MANUAL DE VEGETAÇÃO EM TERRENO COM ENXADA. AF_03/2024	m²	40	= área em solo natural
1.5	TAPUME COM TELHA METÁLICA. AF_03/2024	m²	43,5	= 5,10+0,95+11,90+3,8= 21,75m X 2,00m =43,50 m²
2	ADMINISTRAÇÃO E CONTROLE			
2.1	ADMINISTRAÇÃO E CONTROLE	MES	2,0	= Engenheiro civil = 1dia x 2h x 4 semanas x 1mês = 8h = Mestre de Obra = 5 dias x 8h x 4semanas x 1 mês = 160h
3	MOVIMENTAÇÃO DE TERRA			
3.1	ESCAVAÇÃO MANUAL PARA BLOCO DE COROAMENTO OU SAPATA (INCLUINDO ESCAVAÇÃO PARA COLOCAÇÃO DE FÓRMAS). AF_01/2024	m³	3,02	= 0,60x0,70 = 0,42 m²x 1,2 = 0,504³ x 6 = 3,02m³
3.2	ESCAVAÇÃO MANUAL PARA VIGA BALDRAME OU SAPATA CORRIDA (INCLUINDO ESCAVAÇÃO PARA COLOCAÇÃO DE FÓRMAS). AF_01/2024	m³	3,12	= 6,56+8,45+2+2,5=19,51m x 0,80m x0,20m = 3,12m³
3.3	REATERRO MANUAL DE VALAS, COM PLACA VIBRATÓRIA. AF_08/2023	m³	1,42	= embasamento = F14 x 0,05 x 0,50 = 0,485 m³ = sapata = 0,6x 0,7= 0,42m² x 0,40m = 0,168m³ x 6 sapatas = 1,008m³ = fuste 0,14 x 0,28 = 0,0392 x 0,9 = 0,03528m³ x 6 = 0,2116 m³ Fuste + sapata + embasamento = 1,704m³ = 3,12m³ - 1,704m³ = 1,415m³ = Aterro = 31,28m² x 0,5 = 15,64m³
3.4	EXECUÇÃO E COMPACTAÇÃO DE CORPO DE ATERRO DE ATERRO (95% DE ENERGIA DO PROCTOR NORMAL) COM SOLO PREDOMINANTEMENTE ARGILOSO ESPESSURA 15 CM - EXCLUSIVE MATERIAL, ESCAVAÇÃO, CARGA E TRANSPORTE. AF_09/2024	m³	15,64	
4	INFRAESTRUTURA			
4.1	SAPATAS			
4.1.1	LASTRO DE CONCRETO MAGRO, APLICADO EM BLOCOS DE COROAMENTO OU SAPATAS, ESPESSURA DE 5 CM. AF_01/2024	m²	0,126	= 0,6x0,70x0,05=0,021m³ x 6 = 0,126 m²
4.1.2	ARMAÇÃO DE PILAR OU VIGA DE ESTRUTURA CONVENCIONAL DE CONCRETO ARMADO UTILIZANDO AÇO CA-60 DE 5,0 MM - MONTAGEM. AF_06/2022	KG	7,6	= conforme projeto estrutural 1/1
4.1.3	FABRICAÇÃO, MONTAGEM E DESMONTAGEM DE FÔRMA PARA SAPATA, EM MADEIRA SERRADA, E=25 MM, 1 UTILIZAÇÃO. AF_01/2024	m²	10,19	= conforme projeto estrutural 1/1
4.1.4	ARMAÇÃO DE BLOCO UTILIZANDO AÇO CA-50 DE 8 MM - MONTAGEM. AF_01/2024	KG	43,1	= conforme projeto estrutural 1/1
4.1.5	ARMAÇÃO DE PILAR OU VIGA DE ESTRUTURA CONVENCIONAL DE CONCRETO ARMADO UTILIZANDO AÇO CA-50 DE 10,0 MM - MONTAGEM. AF_06/2022	KG	30	= conforme projeto estrutural 1/1

Prefeitura Municipal de Alto Alegre dos Parecis
CNPJ: 84.744.994/0001-40

4.1.6	CONCRETO FCK = 25MPA, TRAÇO 1:2,3:2,7 (EM MASSA SECA DE CIMENTO/ AREIA MÉDIA/ BRITA 1) - PREPARO MECÂNICO COM BETONEIRA 600 L. AF_ 05/2021	m³	1,17	= conforme projeto estrutural 1/1
4.2	VIGAS BALDRAME			
4.2.1	ARMAÇÃO DE BLOCO UTILIZANDO AÇO CA-50 DE 6,3 MM - MONTAGEM. AF_ 01/2024	KG	0,2	= conforme projeto estrutural 1/1
4.2.2	ARMAÇÃO DE PILAR OU VIGA DE ESTRUTURA CONVENCIONAL DE CONCRETO ARMADO UTILIZANDO AÇO CA-50 DE 8,0 MM - MONTAGEM. AF_ 06/2022	KG	27,0	= conforme projeto estrutural 1/1
4.2.3	ARMAÇÃO DE PILAR OU VIGA DE ESTRUTURA CONVENCIONAL DE CONCRETO ARMADO UTILIZANDO AÇO CA-60 DE 5,0 MM - MONTAGEM. AF_ 06/2022	KG	11,8	= conforme projeto estrutural 1/1
4.2.4	FABRICAÇÃO DE FÔRMA PARA VIGAS, COM MADEIRA SERRADA, E = 25 MM. AF_ 09/2020	m²	10,38	= conforme projeto estrutural 1/1
4.2.5	CONCRETO FCK = 25MPA, TRAÇO 1:2,3:2,7 (EM MASSA SECA DE CIMENTO/ AREIA MÉDIA/ BRITA 1) - PREPARO MECÂNICO COM BETONEIRA 600 L. AF_ 05/2021	m³	0,58	= conforme projeto estrutural 1/1
4.2.6	IMPERMEABILIZAÇÃO DE SUPERFÍCIE COM EMULSÃO ASFÁLTICA, 2 DEMÃOS. AF_09/2023	m²	13,65	= 1,51m x 0,28m x2 = 10,92m² = 0,14m x 19,51m = 2,73m² = 10,92+2,73 = 13,65 m²
4.2.7	ALVENARIA DE VEDAÇÃO DE BLOCOS VAZADOS DE CONCRETO APARENTE DE 14X19X39 CM (ESPESSURA 14 CM) E ARGAMASSA DE ASSENTAMENTO COM PREPARO MANUAL. AF_ 12/2021	m²	9,75	= 19,51m x 0,50m = 9,75m²
5	SUPERESTRUTURA			
5.1	PILARES			
5.1.1	ARMAÇÃO DE PILAR OU VIGA DE ESTRUTURA CONVENCIONAL DE CONCRETO ARMADO UTILIZANDO AÇO CA-50 DE 10,0 MM - MONTAGEM. AF_ 06/2022	KG	39,2	= conforme projeto estrutural 1/1
5.1.2	ARMAÇÃO DE PILAR OU VIGA DE ESTRUTURA CONVENCIONAL DE CONCRETO ARMADO UTILIZANDO AÇO CA-60 DE 5,0 MM - MONTAGEM. AF_ 06/2022	KG	13,1	= conforme projeto estrutural 1/1
5.1.3	FABRICAÇÃO DE FÔRMA PARA PILARES E ESTRUTURAS SIMILARES, EM MADEIRA SERRADA, E=25 MM. AF_ 09/2020	m²	11,59	= conforme projeto estrutural 1/1
5.1.4	CONCRETO FCK = 25MPA, TRAÇO 1:2,3:2,7 (EM MASSA SECA DE CIMENTO/ AREIA MÉDIA/ BRITA 1) - PREPARO MECÂNICO COM BETONEIRA 600 L. AF_ 05/2021	m³	0,54	= conforme projeto estrutural 1/1
5.2	VIGAS DE RESPALDO			
5.2.1	ARMAÇÃO DE PILAR OU VIGA DE ESTRUTURA CONVENCIONAL DE CONCRETO ARMADO UTILIZANDO AÇO CA-50 DE 8,0 MM - MONTAGEM. AF_ 06/2022	KG	27,7	= conforme projeto estrutural 1/1
5.2.2	ARMAÇÃO DE PILAR OU VIGA DE ESTRUTURA CONVENCIONAL DE CONCRETO ARMADO UTILIZANDO AÇO CA-60 DE 5,0 MM - MONTAGEM. AF_ 06/2022	KG	11,8	= conforme projeto estrutural 1/1
5.2.3	CONCRETO FCK = 25MPA, TRAÇO 1:2,3:2,7 (EM MASSA SECA DE CIMENTO/ AREIA MÉDIA/ BRITA 1) - PREPARO MECÂNICO COM BETONEIRA 600 L. AF_ 05/2021	m³	0,58	= conforme projeto estrutural 1/1
5.2.4	FABRICAÇÃO DE FÔRMA PARA PILARES E ESTRUTURAS SIMILARES, EM MADEIRA SERRADA, E=25 MM. AF_ 09/2020	m²	10,38	= conforme projeto estrutural 1/1
6	PISO			
6.1	PISO EM CONCRETO 20 MPA PREPARO MECÂNICO, ESPESSURA 7CM. AF_ 09/2020	m²	67,06	=16,15+19,63+31,28= 67,06

Av. Afonso Pena - Centro - Alto Alegre dos Parecis / RO
/

Prefeitura Municipal de Alto Alegre dos Parecis
CNPJ: 84.744.994/0001-40

6.2	PISO EM GRANILITE, MARMORITE OU GRANITINA EM AMBIENTES INTERNOS, COM ESPESSURA DE 8 MM, INCLUSO MISTURA EM BETONEIRA, COLOCAÇÃO DAS JUNTAS, APLICAÇÃO DO PISO, 4 POLIMENTOS COM POLITRIZ, ESTUCAMENTO, SELADOR E CERA. AF_06/2022	m²	50,91	= 50,91 m²
6.3	PINTURA DE PISO COM TINTA EPÓXI, APLICAÇÃO MANUAL, 2 DEMÃOS, INCLUSO PRIMER EPÓXI. AF_05/2021	m²	16,15	=Piso de concreto para nivelamento com a altura das tampas rebaixadas de caixas
6.4	RODAPÊ EM GRANITO, ALTURA 10 CM. AF_09/2020	M	32,48	= 7,84 + 7,04 + 4,5 + 4,3 + 1,7 + 1,7 + (0,15+0,3+0,15+0,3= 0,9m x 6 = 5,4m) = 32,48m²
6.5	CAIXA ENTERRADA ELÉTRICA RETANGULAR, EM ALVENARIA COM BLOCOS DE CONCRETO, FUNDO COM BRITA, DIMENSÕES INTERNAS: 0,6X0,6X0,6 M. AF_12/2020	UN	4,0	= rebaixachamento de tampa para nivelamento com piso de concreto
7	COBERTURA			
7.1	TELHAMENTO COM TELHA ONDULADA DE FIBRA DE VIDRO E = 0,6 MM, PARA TELHADO COM INCLINAÇÃO MAIOR QUE 10°, COM ATÉ 2 ÁGUAS, INCLUSO ICAMENTO. AF_07/2019	m²	64,03	= conforme projeto arquitetônico 1/1
7.2	TRAMA DE AÇO COMPOSTA POR TERÇAS PARA TELHADOS DE ATÉ 2 ÁGUAS PARA TELHA ESTRUTURAL DE FIBROCIMENTO, INCLUSO TRANSPORTE VERTICAL. AF_07/2019	m²	64,03	= conforme projeto arquitetônico 1/1
7.3	FABRICAÇÃO E INSTALAÇÃO DE MEIA TESOURA DE MADEIRA NÃO APARELHADA, COM VÃO DE 3 M, PARA TELHA CERÂMICA OU DE CONCRETO, INCLUSO ICAMENTO. AF_07/2019	UN	3,0	= conforme projeto arquitetônico 1/1
7.4	CUMEEIRA PARA TELHA DE FIBROCIMENTO ONDULADA E = 6 MM, INCLUSO ACESSÓRIOS DE FIXAÇÃO E ICAMENTO. AF_07/2019	M	2,5	= conforme projeto arquitetônico 1/1
7.5	RUFO EM CHAPA DE AÇO GALVANIZADO NÚMERO 24, CORTE DE 25 CM, INCLUSO TRANSPORTE VERTICAL. AF_07/2019	M	27,46	= 7,20+7,20+0,62+5,21+6,53+0,7 = 27,46m
7.6	ALVENARIA DE VEDAÇÃO DE BLOCOS CERÂMICOS FURADOS NA HORIZONTAL DE 9X14X19 CM (ESPESSURA 9 CM) E ARGAMASSA DE ASSENTAMENTO COM PREPARO EM BETONEIRA. AF_12/2021	m²	7,15	6,56 x 1,43/2= 4,69 m² + (8,45 x 0,23 =2m²) + (2 x 0,23= 0,46m²) = 4,69+2+0,46=7,15m²
8	ESQUADRIAS			
8.1	REMOÇÃO DE PORTAS, DE FORMA MANUAL, SEM REAPROVEITAMENTO. AF_09/2023	m²	1,68	0,8 x2,1 = 1,68m²
8.2	REMOÇÃO DE JANELAS, DE FORMA MANUAL, SEM REAPROVEITAMENTO. AF_09/2023	m²	2,2	1,00x2,2m = 2,20m²
8.3	PORTA PIVOTANTE DE VIDRO TEMPERADO, 90X210 CM, ESPESSURA 10 MM, INCLUSIVE ACESSÓRIOS. AF_01/2021	UN	1,0	=0,90 x 2,10m
8.4	ALVENARIA DE VEDAÇÃO DE BLOCOS CERÂMICOS FURADOS NA HORIZONTAL DE 9X14X19 CM (ESPESSURA 9 CM) E ARGAMASSA DE ASSENTAMENTO COM PREPARO EM BETONEIRA. AF_12/2021	m²	1,89	2,1m x 0,9 = 1,89m²
8.5	GRADIL EM FERRO FIXADO EM VÃOS DE JANELAS, FORMADO POR BARRAS CHATAS DE 25X4,8 MM. AF_04/2019	m²	13,11	=3x 2,5 = 7,5m² frente e fundos 5,61m= 13,11m²
8.6	PORTA DE FERRO, DE ABRIR, TIPO GRADE COM CHAPA, COM GUARNIÇÕES. AF_12/2019	m²	1,89	= 0,9x 2,10m = 1,89m²
8.7	DEMOLIÇÃO DE ALVENARIA DE BLOCO FURADO, DE FORMA MANUAL, COM REAPROVEITAMENTO. AF_09/2023	m³	0,2	= alvenaria do peitoril para abertura de porta = 0,5x0,9x0,15=0,0675m = rasgo alvenaria para pilar = 0,30x3,00x0,15=0,135 Total = 0,2025, arredondamento 0,2 m³
9	INSTALAÇÕES ELÉTRICAS			
9.1	CABO DE COBRE FLEXÍVEL ISOLADO, 2,5 MM², ANTI-CHAMA 450/750 V, PARA CIRCUITOS TERMINAIS - FORNECIMENTO E INSTALAÇÃO. AF_03/2023- - AMARELO	M	21,3	= conforme projeto elétrico 1/1
9.2	CABO DE COBRE FLEXÍVEL ISOLADO, 2,5 MM², ANTI-CHAMA 450/750 V, PARA CIRCUITOS TERMINAIS - FORNECIMENTO E INSTALAÇÃO. AF_03/2023 - AZUL CLARO	M	21,31	= conforme projeto elétrico 1/1

Av. Afonso Pena - Centro - Alto Alegre dos Parecis / RO
/

Prefeitura Municipal de Alto Alegre dos Parecis
CNPJ: 84.744.994/0001-40

9.3	CABO DE COBRE FLEXÍVEL ISOLADO, 2,5 MM², ANTI-CHAMA 450/750 V, PARA CIRCUITOS TERMINAIS - FORNECIMENTO E INSTALAÇÃO. AF 03/2023 - BRANCO	M	6,5	= conforme projeto elétrico 1/1
9.4	CABO DE COBRE FLEXÍVEL ISOLADO, 2,5 MM², ANTI-CHAMA 450/750 V, PARA CIRCUITOS TERMINAIS - FORNECIMENTO E INSTALAÇÃO. AF 03/2023 - VERDE AMARELO	M	21,31	= conforme projeto elétrico 1/1
9.5	INTERRUPTOR SIMPLES (2 MÓDULOS), 10A/250V, INCLUINDO SUPORTE E PLACA - FORNECIMENTO E INSTALAÇÃO. AF 03/2023	UN	1,0	= conforme projeto elétrico 1/1
9.6	DISJUNTOR MONOPOLAR TIPO DIN, CORRENTE NOMINAL DE 10A - FORNECIMENTO E INSTALAÇÃO. AF 10/2020	UN	1,0	= conforme projeto elétrico 1/1
9.7	DISJUNTOR BIPOLAR TIPO DIN, CORRENTE NOMINAL DE 10A - FORNECIMENTO E INSTALAÇÃO. AF 10/2020	UN	1,0	= conforme projeto elétrico 1/1
9.8	DISJUNTOR BIPOLAR TIPO DIN, CORRENTE NOMINAL DE 40A - FORNECIMENTO E INSTALAÇÃO. AF 10/2020	UN	1,0	= conforme projeto elétrico 1/1
9.9	ELETRODUTO RÍGIDO ROSCÁVEL, PVC, DN 25 MM (3/4"), PARA CIRCUITOS TERMINAIS, INSTALADO EM FORRO - FORNECIMENTO E INSTALAÇÃO. AF 03/2023	M	53,26	= conforme projeto elétrico 1/1
9.10	CABO DE COBRE FLEXÍVEL ISOLADO, 4 MM², ANTI-CHAMA 450/750 V, PARA CIRCUITOS TERMINAIS - FORNECIMENTO E INSTALAÇÃO. AF 03/2023 - AZUL CLARO	M	18,18	= conforme projeto elétrico 1/1
9.11	CABO DE COBRE FLEXÍVEL ISOLADO, 4 MM², ANTI-CHAMA 450/750 V, PARA CIRCUITOS TERMINAIS - FORNECIMENTO E INSTALAÇÃO. AF 03/2023 - BRANCO	M	18,18	= conforme projeto elétrico 1/1
9.12	CABO DE COBRE FLEXÍVEL ISOLADO, 4 MM², ANTI-CHAMA 450/750 V, PARA CIRCUITOS TERMINAIS - FORNECIMENTO E INSTALAÇÃO. AF 03/2023 - PRETO	M	18,18	= conforme projeto elétrico 1/1
9.13	CABO DE COBRE FLEXÍVEL ISOLADO, 4 MM², ANTI-CHAMA 450/750 V, PARA CIRCUITOS TERMINAIS - FORNECIMENTO E INSTALAÇÃO. AF 03/2023 - VERDE AMARELO	M	18,18	= conforme projeto elétrico 1/1
9.14	QUADRO DE DISTRIBUIÇÃO DE ENERGIA EM PVC, DE EMBUTIR, SEM BARRAMENTO, PARA 6 DISJUNTORES - FORNECIMENTO E INSTALAÇÃO. AF 10/2020	UN	1,0	= conforme projeto elétrico 1/1
10	REBOCO E PINTURA			
10.1	CHAPISCO APLICADO EM ALVENARIA (SEM PRESENÇA DE VÃOS) E ESTRUTURAS DE CONCRETO DE FACHADA, COM COLHER DE PEDREIRO. ARGAMASSA TRAÇO 1:3 COM PREPARO EM BETONEIRA 400L. AF 10/2022	m²	37,52	= 9,75+7,15+1,89 x2 = 37,58m²
10.2	MASSA ÚNICA, EM ARGAMASSA TRAÇO 1:2:8, PREPARO MANUAL, APLICADA MANUALMENTE EM PAREDES INTERNAS DE AMBIENTES COM ÁREA ENTRE 5M² E 10M². E = 17,5MM. COM TALISCAS. AF 03/2024	m²	18,79	= 7,15+1,89 x 2 = 9,04m² + 9,75 = 18,79m²
10.3	EMASSAMENTO COM MASSA LÁTEX, APLICAÇÃO EM PAREDE, DUAS DEMÃOS, LIXAMENTO MANUAL. AF 04/2023	m²	54,11	= 9,75+7,15+1,89 x2 = 37,58m² Viga= 0,3 x (8,75+6,56+2=17,31m) = 5,19m² Pilares = 0,15+0,15+0,3+0,3 = 0,9 x 2,1 = 1,89m² x 6 =11,34m² =37,58+5,19+11,34=54,11m²
10.4	PINTURA LÁTEX ACRÍLICA PREMIUM, APLICAÇÃO MANUAL EM PAREDES, DUAS DEMÃOS. AF 04/2023	m²	54,11	= 9,75+7,15+1,89 x2 = 37,58m² Viga= 0,3 x (8,75+6,56+2=17,31m) = 5,19m² Pilares = 0,15+0,15+0,3+0,3 = 0,9 x 2,1 = 1,89m² x 6 =11,34m² =37,58+5,19+11,34=54,11m²

Av. Afonso Pena - Centro - Alto Alegre dos Parecis / RO
/

10.5	APLICAÇÃO MANUAL DE FUNDO SELADOR ACRÍLICO EM PAREDES EXTERNAS DE CASAS. AF_03/2024	m²	54,11	= 9,75+7,15+1,89 x2 = 37,58m² Viga= 0,3 x (8,75+6,56+2=17,31m) = 5,19m² Pilares = 0,15+0,15+0,3+0,3 = 0,9 x 2,1 = 1,89m² x 6 =11,34m² =37,58+5,19+11,34=54,11m²
11	SERVIÇOS COMPLEMENTARES			
13.1	LIMPEZA DE PISO CERÂMICO OU PORCELANATO UTILIZANDO DETERGENTE NEUTRO E ESCOVAÇÃO MANUAL. AF_04/2019	m²	50,91	= conforme projeto arquitetônico 1/1
13.2	CARGA, MANOBRAS E DESCARGA DE ENTULHO EM CAMINHÃO BASCULANTE 10 M³ - CARGA COM ESCAVADEIRA HIDRÁULICA (CAÇAMBA DE 0,80 M³ / 111 HP) E DESCARGA LIVRE (UNIDADE: M3).	m³	1,5	aproximado

Total sem BDI	97.096,68
Total do BDI	21.810,45
Total Geral	118.907,13

Fabiana Coelho Benicio da Rosa.
Engenheira Civil – CREA 17630 D/RO - ART 8500372168
Diretora Geral de Departamento de Engenharia
Portaria nº 018/GP/2022

FABIANA COELHO
BENICIO DA
ROSA:67637876268

Assinado digitalmente por FABIANA COELHO BENICIO DA ROSA:67637876268
ND: C=BR, O=ICP-Brasil, OU=AC DIGITAL MULTIPLA G1, OU=24448443000108, OU=videoconferencia, OU=Certificado PF A1, CN=FABIANA COELHO BENICIO DA ROSA:67637876268
Razão: Eu sou o autor deste documento
Localização:
Data: 2025.05.09 13:07:43-04'00'
Foxit PDF Reader Versão: 2023.3.0





Estado de Rondônia
Prefeitura Municipal de Alto Alegre dos Parecis
Fundo Municipal de Assistência Social
CNPJ: 15.840.076/0001-00
Secretaria Municipal de Assistência Social

Informações do Documento

ID do Documento: **2.0C8.55F** - Tipo de Documento: **DEMAIS DOCUMENTOS.**

Juntado por **SUELI APARECIDA DA COSTA**, CPF: 751.61*. **2*9 , em **13/03/2026 - 08:14:38**

Código de Autenticidade deste Documento: 08H0.7H14.138H.6882.4532

A autenticidade do documento pode ser conferida no site:

<https://athus.altoalegre.ro.gov.br/verdocumento>



ESTADO DE RONDÔNIA
PREFEITURA MUNICIPAL DE ALTO ALEGRE DOS PARECIS

OBRA: CONSTRUÇÃO DE CORREDOR COBERTO - ENTRE OS PRÉDIOS PÚBLICOS DO CRAS E AUDITÓRIO

$$BDI = \frac{(1 + AC + S + G + R) \times (1 + DF) \times (1 + L)}{(1 - I)} - 1$$

BDI SEM DESONERAÇÃO (SERVIÇOS)

DESCRIÇÃO	VALORES DE REFERÊNCIA - %			BDI ADOTADO %
	1º QUARTIL	MÉDIO	3º QUARTIL	
Administração Central (AC)	3,00	3,00	5,50	3,00%
Seguro e Garantia (*) (S e G)	0,80	0,80	1,00	0,80%
Risco (R)	0,97	0,97	1,27	0,97%
Despesas Financeiras (DF)	0,59	0,59	1,39	0,59%
Lucro (L)	6,16	6,16	8,96	6,16%
Tributos (Confins, PIS e ISSQN) (I)	5,65	8,65	8,65	8,65%
CONFINS	3,00	3,00	3,00	3,00%
PIS	0,65	0,65	0,65	0,65%
ISS (*)	2,00	5,00	5,00	5,00%
TOTAL				22,47%

Alto Alegre dos Parecis/RO, 25 de Abril de 2025.

FABIANA COELHO BENICIO
DA ROSA:67637876268

Assinado digitalmente por FABIANA COELHO BENICIO DA ROSA:67637876268
ND: CNBR, C=CP-Brasil, OU=AC DIGITAL MULTIPLA 01, OU=4448443000108, OU=Idoconferencia, OU=Certificado PF A1, CN=FABIANA COELHO BENICIO DA ROSA:67637876268
Razão: Eu sou o autor deste documento
Localização:
Data: 2025.05.09 13:18:13-04'00"
Foxit PDF Reader Versão: 2023.3.0

Fabiana Coelho Benicio da Rosa.
Engenheira Civil – CREA 17630 D/RO - **ART 8500372168**
Diretora Geral de Departamento de Engenharia
Portaria nº 018/GP/2022



ESTADO DE RONDÔNIA
PREFEITURA MUNICIPAL DE ALTO ALEGRE DOS PARECIS

OBRA: CONSTRUÇÃO DE CORREDOR COBERTO - ENTRE OS PRÉDIOS PÚBLICOS DO CRAS E AUDITÓRIO

$$BDI = \frac{(1 + AC + S + G + R) \times (1 + DF) \times (1 + L)}{(1 - I)} - 1$$

BDI COM DESONERAÇÃO

DESCRIÇÃO	VALORES DE REFERÊNCIA - %			BDI ADOTADO %
	1º QUARTIL	MÉDIO	3º QUARTIL	
Administração Central (AC)	3,00	3,80	5,50	3,80%
Seguro e Garantia (*) (S e G)	0,80	0,32	1,00	0,32%
Risco (R)	0,97	0,50	1,27	0,50%
Despesas Financeiras (DF)	0,59	1,02	1,39	1,02%
Lucro (L)	6,16	6,64	8,96	6,64%
Tributos (Confin, PIS e ISSQN) (I)	5,65	8,65	8,65	12,25%
CONFINS	3,00	3,00	3,00	3,00%
PIS	0,65	0,65	0,65	0,65%
ISS (*)	2,00	5,00	5,00	5,00%
CPRB	3,60	3,60	3,60	3,60%
TOTAL				28,44%

Alto Alegre dos Parecis/RO, 25 de Abril de 2025.

FABIANA COELHO BENICIO
DA ROSA:67637876268

Assinado digitalmente por FABIANA COELHO BENICIO DA ROSA:67637876268
NO: CN=BR, CH=ICP-Brasil, OU=AC DIGITAL MULTIPLA G1, OU=2444843000108, OU=Indeferência, OU=Certificado PF A1, CN=FABIANA COELHO BENICIO DA ROSA:67637876268
Razão: Eu sou o autor deste documento.
Localização:
Data: 2025.05.09 13:19:23-0400'
Foxit PDF Reader Versão: 2023.3.0

Fabiana Coelho Benicio da Rosa.
Engenheira Civil – CREA 17630 D/RO - ART 8500372168
Diretora Geral de Departamento de Engenharia
Portaria nº 018/GP/2022





Estado de Rondônia
Prefeitura Municipal de Alto Alegre dos Parecis
Fundo Municipal de Assistência Social
CNPJ: 15.840.076/0001-00
Secretaria Municipal de Assistência Social

Informações do Documento

ID do Documento: **2.0C8.20C** - Tipo de Documento: **DEMAIS DOCUMENTOS.**

Juntado por **SUELI APARECIDA DA COSTA**, CPF: 751.61*. **2*9 , em **13/03/2026 - 08:12:03**

Código de Autenticidade deste Documento: 08R8.4812.5021.E74A.4521

A autenticidade do documento pode ser conferida no site:

<https://athus.altoalegre.ro.gov.br/verdocumento>





Prefeitura Municipal de Alto Alegre dos Parecis
CNPJ: 84.744.994/0001-40

Obra
CONSTRUÇÃO DE CORREDOR COBERTO - ENTRE OS PRÉDIOS
PÚBLICOS DO CRAS E AUDITÓRIO

Bancos
SINAPI - 03/2025 -
Rondônia
SICRO3 - 01/2025 -
Rondônia

B.D.I.
22,47%

Encargos Sociais
Não Desonerado:
Horista: 112,68%
Mensalista: 69,90%

Cronograma Físico e Financeiro						
Item	Descrição	Total Por Etapa	15 DIAS	30 DIAS	45 DIAS	60 DIAS
1	SERVIÇOS PRELIMINARES	100,00%	100,00%			
		16.015.89	16.015.89			
1.1	FORNECIMENTO E INSTALAÇÃO DE PLACA DE OBRA COM CHAPA GALVANIZADA E ESTRUTURA DE MADEIRA. AF_03/2022_PS	100,00%	100,00%			
		4.556,96	4.556,96			
1.2	TAXAS E EMOLUMENTOS	100,00%	100,00%			
		122,02	122,02			
1.3	Programa de Gerenciamento de Risco - PGR (Substituindo o PPRA E PCMAT) - Deve atender as NR's 1, NR 9 e NR 18.	100,00%	100,00%			
		6.459,93	6.459,93			
1.4	LIMPEZA MANUAL DE VEGETAÇÃO EM TERRENO COM ENXADA. AF_03/2024	100,00%	100,00%			
		271,20	271,20			
1.5	TAPUME COM TELHA METÁLICA. AF_03/2024	100,00%	100,00%			
		4.605,78	4.605,78			
2	ADMINISTRAÇÃO E CONTROLE	100,00%	22,84%	24,01%	49,65%	3,50%
		16.286.14	3.719.75	3.910.30	8.086.07	570.01
2.1	ADMINISTRAÇÃO E CONTROLE	100,00%	22,84%	24,01%	49,65%	3,50%
		16.286.14	3.719.75	3.910.30	8.086.07	570.01
3	MOVIMENTAÇÃO DE TERRA	100,00%	100,00%			
		1.177.65	1.177.65			
3.1	ESCAVAÇÃO MANUAL PARA BLOCO DE COROAMENTO OU SAPATA (INCLUINDO ESCAVAÇÃO PARA COLOCAÇÃO DE FÔRMAS). AF_01/2024	100,00%	100,00%			
		408,87	408,87			
3.2	ESCAVAÇÃO MANUAL PARA VIGA BALDRAME OU SAPATA CORRIDA (INCLUINDO ESCAVAÇÃO PARA COLOCAÇÃO DE FÔRMAS). AF_01/2024	100,00%	100,00%			
		465,47	465,47			
3.3	REATERRO MANUAL DE VALAS, COM PLACA VIBRATÓRIA. AF_08/2023	100,00%	100,00%			
		45,25	45,25			
3.4	EXECUÇÃO E COMPACTAÇÃO DE CORPO DE ATERRO DE ATERRO (95% DE ENERGIA DO PROCTOR NORMAL) COM SOLO PREDOMINANTEMENTE ARGILOSO ESPESSURA 15 CM - EXCLUSIVE MATERIAL, ESCAVAÇÃO, CARGA E TRANSPORTE. AF_09/2024	100,00%	100,00%			
		258,06	258,06			
4	INFRAESTRUTURA	100,00%	39,67%	60,33%		
		12.007.17	4.762.70	7.244.47		
4.1	SAPATAS	100,00%	78,11%	21,89%		
		6.097.36	4.762.70	1.334.66		
4.1.1	LASTRO DE CONCRETO MAGRO, APLICADO EM BLOCOS DE COROAMENTO OU SAPATAS, ESPESSURA DE 5 CM. AF_01/2024	100,00%	100,00%			
		8,35	8,35			
4.1.2	ARMAÇÃO DE PILAR OU VIGA DE ESTRUTURA CONVENCIONAL DE CONCRETO ARMADO UTILIZANDO AÇO CA-60 DE 5,0 MM - MONTAGEM. AF_06/2022	100,00%	100,00%			
		164,69	164,69			
4.1.3	FABRICAÇÃO, MONTAGEM E DESMONTAGEM DE FÔRMA PARA SAPATA, EM MADEIRA SERRADA, E=25 MM, 1 UTILIZAÇÃO. AF_01/2024	100,00%	100,00%			
		3.249,89	3.249,89			

Av. Afonso Pena - Centro - Alto Alegre dos Parecis / RO

/



Prefeitura Municipal de Alto Alegre dos Parecis
CNPJ: 84.744.994/0001-40

4.1.4	ARMAÇÃO DE BLOCO UTILIZANDO AÇO CA-50 DE 8 MM - MONTAGEM. AF_01/2024	100,00% 1.072,32	100,00% 1.072,32		
4.1.5	ARMAÇÃO DE PILAR OU VIGA DE ESTRUTURA CONVENCIONAL DE CONCRETO ARMADO UTILIZANDO AÇO CA-50 DE 10,0 MM - MONTAGEM. AF_06/2022	100,00% 534,90	50,00% 267,45	50,00% 267,45	
4.1.6	CONCRETO FCK = 25MPA, TRAÇO 1:2,3:2,7 (EM MASSA SECA DE CIMENTO/ AREIA MÉDIA/ BRITA 1) - PREPARO MECÂNICO COM BETONEIRA 600 L. AF_05/2021	100,00% 1.067,21		100,00% 1.067,21	
4.2	VIGAS BALDRAMES	100,00% 5.909.81		100,00% 5.909.81	
4.2.1	ARMAÇÃO DE BLOCO UTILIZANDO AÇO CA-50 DE 6,3 MM - MONTAGEM. AF_01/2024	100,00% 5,44		100,00% 5,44	
4.2.2	ARMAÇÃO DE PILAR OU VIGA DE ESTRUTURA CONVENCIONAL DE CONCRETO ARMADO UTILIZANDO AÇO CA-50 DE 8,0 MM - MONTAGEM. AF_06/2022	100,00% 535,95		100,00% 535,95	
4.2.3	ARMAÇÃO DE PILAR OU VIGA DE ESTRUTURA CONVENCIONAL DE CONCRETO ARMADO UTILIZANDO AÇO CA-60 DE 5,0 MM - MONTAGEM. AF_06/2022	100,00% 255,70		100,00% 255,70	
4.2.4	FABRICAÇÃO DE FÔRMA PARA VIGAS, COM MADEIRA SERRADA, E = 25 MM. AF_09/2020	100,00% 2.048,28		100,00% 2.048,28	
4.2.5	CONCRETO FCK = 25MPA, TRAÇO 1:2,3:2,7 (EM MASSA SECA DE CIMENTO/ AREIA MÉDIA/ BRITA 1) - PREPARO MECÂNICO COM BETONEIRA 600 L. AF_05/2021	100,00% 529,04		100,00% 529,04	
4.2.6	IMPERMEABILIZAÇÃO DE SUPERFÍCIE COM EMULSÃO ASFÁLTICA, 2 DEMÃOS. AF_09/2023	100,00% 882,88		100,00% 882,88	
4.2.7	ALVENARIA DE VEDAÇÃO DE BLOCOS VAZADOS DE CONCRETO APARENTE DE 14X19X39 CM (ESPESSURA 14 CM) E ARGAMASSA DE ASSENTAMENTO COM PREPARO MANUAL. AF_12/2021	100,00% 1.652,52		100,00% 1.652,52	
5	SUPERESTRUTURA	100,00% 5.935.82		100,00% 5.935.82	
5.1	PILARES	100,00% 3.124.38		100,00% 3.124.38	
5.1.1	ARMAÇÃO DE PILAR OU VIGA DE ESTRUTURA CONVENCIONAL DE CONCRETO ARMADO UTILIZANDO AÇO CA-50 DE 10,0 MM - MONTAGEM. AF_06/2022	100,00% 698,93		100,00% 698,93	
5.1.2	ARMAÇÃO DE PILAR OU VIGA DE ESTRUTURA CONVENCIONAL DE CONCRETO ARMADO UTILIZANDO AÇO CA-60 DE 5,0 MM - MONTAGEM. AF_06/2022	100,00% 283,87		100,00% 283,87	
5.1.3	FABRICAÇÃO DE FÔRMA PARA PILARES E ESTRUTURAS SIMILARES, EM MADEIRA SERRADA, E=25 MM. AF_09/2020	100,00% 1.649,02		100,00% 1.649,02	
5.1.4	CONCRETO FCK = 25MPA, TRAÇO 1:2,3:2,7 (EM MASSA SECA DE CIMENTO/ AREIA MÉDIA/ BRITA 1) - PREPARO MECÂNICO COM BETONEIRA 600 L. AF_05/2021	100,00% 492,56		100,00% 492,56	
5.2	VIGAS DE RESPALDO	100,00% 2.811.44		100,00% 2.811.44	
5.2.1	ARMAÇÃO DE PILAR OU VIGA DE ESTRUTURA CONVENCIONAL DE CONCRETO ARMADO UTILIZANDO AÇO CA-50 DE 8,0 MM - MONTAGEM. AF_06/2022	100,00% 549,84		100,00% 549,84	
5.2.2	ARMAÇÃO DE PILAR OU VIGA DE ESTRUTURA CONVENCIONAL DE CONCRETO ARMADO UTILIZANDO AÇO CA-60 DE 5,0 MM - MONTAGEM. AF_06/2022	100,00% 255,70		100,00% 255,70	
5.2.3	CONCRETO FCK = 25MPA, TRAÇO 1:2,3:2,7 (EM MASSA SECA DE CIMENTO/ AREIA MÉDIA/ BRITA 1) - PREPARO MECÂNICO COM BETONEIRA 600 L. AF_05/2021	100,00% 529,04		100,00% 529,04	



Prefeitura Municipal de Alto Alegre dos Parecis
CNPJ: 84.744.994/0001-40

5.2.4	FABRICAÇÃO DE FÔRMA PARA PILARES E ESTRUTURAS SIMILARES, EM MADEIRA SERRADA, E=25 MM. AF_09/2020	100,00% 1.476,86			100,00% 1.476,86
6	PISO	100,00% 24.667,63	5,47% 1.350,52	5,47% 1.350,52	89,05% 21.966,59
6.1	PISO EM CONCRETO 20 MPA PREPARO MECÂNICO, ESPESSURA 7CM. AF_09/2020	100,00% 9.014,20			100,00% 9.014,20
6.2	PISO EM GRANILITE, MARMORITE OU GRANITINA EM AMBIENTES INTERNOS, COM ESPESSURA DE 8 MM, INCLUSO MISTURA EM BETONEIRA, COLOCAÇÃO DAS JUNTAS, APLICAÇÃO DO PISO, 4 POLIMENTOS COM POLITRIZ, ESTUCAMENTO, SELADOR E CERA. AF_06/2022	100,00% 7.896,14			100,00% 7.896,14
6.3	PINTURA DE PISO COM TINTA EPÓXI, APLICAÇÃO MANUAL, 2 DEMÃOS, INCLUSO PRIMER EPÓXI. AF_05/2021	100,00% 1.205,43			100,00% 1.205,43
6.4	RODAPÉ EM GRANITO, ALTURA 10 CM. AF_09/2020	100,00% 3.850,82			100,00% 3.850,82
6.5	CAIXA ENTERRADA HIDRÁULICA RETANGULAR, EM ALVENARIA COM BLOCOS DE CONCRETO, DIMENSÕES INTERNAS: 0,6X0,6X0,6 M PARA REDE DE ESGOTO. AF_12/2020	100,00% 2.701,04	50,00% 1.350,52	50,00% 1.350,52	
7	COBERTURA	100,00% 20.282,25			100,00% 20.282,25
7.1	TELHAMENTO COM TELHA ONDULADA DE FIBRA DE VIDRO E = 0,6 MM, PARA TELHADO COM INCLINAÇÃO MAIOR QUE 10°, COM ATÉ 2 ÁGUAS, INCLUSO IÇAMENTO. AF_07/2019	100,00% 5.390,68			100,00% 5.390,68
7.2	TRAMA DE AÇO COMPOSTA POR TERÇAS PARA TELHADOS DE ATÉ 2 ÁGUAS PARA TELHA ESTRUTURAL DE FIBROCIMENTO, INCLUSO TRANSPORTE VERTICAL. AF_07/2019	100,00% 7.593,31			100,00% 7.593,31
7.3	FABRICAÇÃO E INSTALAÇÃO DE MEIA TESOURA DE MADEIRA NÃO APARELHADA, COM VÃO DE 3 M, PARA TELHA CERÂMICA OU DE CONCRETO, INCLUSO IÇAMENTO. AF_07/2019	100,00% 3.879,90			100,00% 3.879,90
7.4	CUMEEIRA PARA TELHA DE FIBROCIMENTO ONDULADA E = 6 MM, INCLUSO ACESSÓRIOS DE FIXAÇÃO E IÇAMENTO. AF_07/2019	100,00% 234,00			100,00% 234,00
7.5	RUFO EM CHAPA DE AÇO GALVANIZADO NÚMERO 24, CORTE DE 25 CM, INCLUSO TRANSPORTE VERTICAL. AF_07/2019	100,00% 2.013,91			100,00% 2.013,91
7.6	ALVENARIA DE VEDAÇÃO DE BLOCOS CERÂMICOS FURADOS NA HORIZONTAL DE 9X14X19 CM (ESPESSURA 9 CM) E ARGAMASSA DE ASSENTAMENTO COM PREPARO EM BETONEIRA. AF_12/2021	100,00% 1.170,45			100,00% 1.170,45
8	ESQUADRIAS	100,00% 15.862,86	0,21% 34,08	99,79% 15.828,78	
8.1	REMOÇÃO DE PORTAS, DE FORMA MANUAL, SEM REAPROVEITAMENTO. AF_09/2023	100,00% 23,20		100,00% 23,20	
8.2	REMOÇÃO DE JANELAS, DE FORMA MANUAL, SEM REAPROVEITAMENTO. AF_09/2023	100,00% 78,47		100,00% 78,47	
8.3	PORTA PIVOTANTE DE VIDRO TEMPERADO, 90X210 CM, ESPESSURA 10 MM, INCLUSIVE ACESSÓRIOS. AF_01/2021	100,00% 1.464,87		100,00% 1.464,87	
8.4	ALVENARIA DE VEDAÇÃO DE BLOCOS CERÂMICOS FURADOS NA HORIZONTAL DE 9X14X19 CM (ESPESSURA 9 CM) E ARGAMASSA DE ASSENTAMENTO COM PREPARO EM BETONEIRA. AF_12/2021	100,00% 309,39		100,00% 309,39	
8.5	GRADIL EM FERRO FIXADO EM VÃOS DE JANELAS, FORMADO POR BARRAS CHATAS DE 25X4,8 MM. AF_04/2019	100,00% 12.329,69		100,00% 12.329,69	
8.6	PORTA DE FERRO, DE ABRIR, TIPO GRADE COM CHAPA, COM GUARNIÇÕES. AF_12/2019	100,00% 1.623,16		100,00% 1.623,16	
8.7	DEMOLIÇÃO DE ALVENARIA DE BLOCO FURADO, DE FORMA MANUAL, COM REAPROVEITAMENTO. AF_09/2023	100,00% 34,08	100,00% 34,08		



Prefeitura Municipal de Alto Alegre dos Parecis
CNPJ: 84.744.994/0001-40

9	INSTALAÇÕES ELÉTRICAS	100,00%		4,80%	36,48%	58,71%
		2.278,79		109,46	831,38	1.337,95
9.1	CABO DE COBRE FLEXÍVEL ISOLADO, 2,5 MM², ANTI-CHAMA 450/750 V, PARA CIRCUITOS TERMINAIS - FORNECIMENTO E INSTALAÇÃO. AF_03/2023- - AMARELO	100,00% 130,78				100,00% 130,78
9.2	CABO DE COBRE FLEXÍVEL ISOLADO, 2,5 MM², ANTI-CHAMA 450/750 V, PARA CIRCUITOS TERMINAIS - FORNECIMENTO E INSTALAÇÃO. AF_03/2023 - AZUL CLARO	100,00% 130,84				100,00% 130,84
9.3	CABO DE COBRE FLEXÍVEL ISOLADO, 2,5 MM², ANTI-CHAMA 450/750 V, PARA CIRCUITOS TERMINAIS - FORNECIMENTO E INSTALAÇÃO. AF_03/2023 - BRANCO	100,00% 39,91				100,00% 39,91
9.4	CABO DE COBRE FLEXÍVEL ISOLADO, 2,5 MM², ANTI-CHAMA 450/750 V, PARA CIRCUITOS TERMINAIS - FORNECIMENTO E INSTALAÇÃO. AF_03/2023 - VERDE AMARELO	100,00% 130,84				100,00% 130,84
9.5	INTERRUPTOR SIMPLES (2 MÓDULOS), 10A/250V, INCLUINDO SUPORTE E PLACA - FORNECIMENTO E INSTALAÇÃO. AF_03/2023	100,00% 61,68				100,00% 61,68
9.6	DISJUNTOR MONOPOLAR TIPO DIN, CORRENTE NOMINAL DE 10A - FORNECIMENTO E INSTALAÇÃO. AF_10/2020	100,00% 13,25				100,00% 13,25
9.7	DISJUNTOR BIPOLAR TIPO DIN, CORRENTE NOMINAL DE 10A - FORNECIMENTO E INSTALAÇÃO. AF_10/2020	100,00% 61,76				100,00% 61,76
9.8	DISJUNTOR BIPOLAR TIPO DIN, CORRENTE NOMINAL DE 40A - FORNECIMENTO E INSTALAÇÃO. AF_10/2020	100,00% 77,33				100,00% 77,33
9.9	ELETRODUTO RÍGIDO ROSCÁVEL, PVC, DN 25 MM (3/4"), PARA CIRCUITOS TERMINAIS, INSTALADO EM FORRO - FORNECIMENTO E INSTALAÇÃO. AF_03/2023	100,00% 831,38			100,00% 831,38	
9.10	CABO DE COBRE FLEXÍVEL ISOLADO, 4 MM², ANTI-CHAMA 450/750 V, PARA CIRCUITOS TERMINAIS - FORNECIMENTO E INSTALAÇÃO. AF_03/2023 - AZUL CLARO	100,00% 172,89				100,00% 172,89
9.11	CABO DE COBRE FLEXÍVEL ISOLADO, 4 MM², ANTI-CHAMA 450/750 V, PARA CIRCUITOS TERMINAIS - FORNECIMENTO E INSTALAÇÃO. AF_03/2023 - BRANCO	100,00% 172,89				100,00% 172,89
9.12	CABO DE COBRE FLEXÍVEL ISOLADO, 4 MM², ANTI-CHAMA 450/750 V, PARA CIRCUITOS TERMINAIS - FORNECIMENTO E INSTALAÇÃO. AF_03/2023 - PRETO	100,00% 172,89				100,00% 172,89
9.13	CABO DE COBRE FLEXÍVEL ISOLADO, 4 MM², ANTI-CHAMA 450/750 V, PARA CIRCUITOS TERMINAIS - FORNECIMENTO E INSTALAÇÃO. AF_03/2023 - VERDE AMARELO	100,00% 172,89				100,00% 172,89
9.14	QUADRO DE DISTRIBUIÇÃO DE ENERGIA EM PVC, DE EMBUTIR, SEM BARRAMENTO, PARA 6 DISJUNTORES - FORNECIMENTO E INSTALAÇÃO. AF_10/2020	100,00% 109,46		100,00% 109,46		
10	REBOCO E PINTURA	100,00%	2,36%	2,36%	48,75%	46,53%
		3.967,43	93,61	93,61	1.934,26	1.845,95
10.1	CHAPISCO APLICADO EM ALVENARIA (SEM PRESENÇA DE VÃOS) E ESTRUTURAS DE CONCRETO DE FACHADA, COM COLHER DE PEDREIRO. ARGAMASSA TRAÇO 1:3 COM PREPARO EM BETONEIRA 400L. AF_10/2022	100,00% 374,44	25,00% 93,61	25,00% 93,61	50,00% 187,22	
10.2	MASSA ÚNICA, EM ARGAMASSA TRAÇO 1:2:8, PREPARO MANUAL, APLICADA MANUALMENTE EM PAREDES INTERNAS DE AMBIENTES COM ÁREA ENTRE 5M² E 10M², E = 17,5MM, COM TALISCAS. AF_03/2024	100,00% 1.095,83			100,00% 1.095,83	
10.3	EMASSAMENTO COM MASSA LÁTEX, APLICAÇÃO EM PAREDE, DUAS DEMÃOS, LIXAMENTO MANUAL. AF_04/2023	100,00% 1.302,42			50,00% 651,21	50,00% 651,21
10.4	PINTURA LÁTEX ACRÍLICA PREMIUM, APLICAÇÃO MANUAL EM PAREDES, DUAS DEMÃOS. AF_04/2023	100,00% 910,13				100,00% 910,13



Prefeitura Municipal de Alto Alegre dos Parecis
CNPJ: 84.744.994/0001-40

10.5	APLICAÇÃO MANUAL DE FUNDO SELADOR ACRÍLICO EM PAREDES EXTERNAS DE CASAS. AF_03/2024	100,00%				100,00%
		284,61				284,61
11	SERVIÇOS COMPLEMENTARES	100,00%	1,10%	1,10%	1,10%	96,70%
		425.50	4.68	4.68	4.68	411.45
11.1	LIMPEZA DE PISO CERÂMICO OU PORCELANATO UTILIZANDO DETERGENTE NEUTRO E ESCOVAÇÃO MANUAL. AF_04/2019	100,00%				100,00%
		406,77				406,77
11.2	CARGA, MANOBRA E DESCARGA DE ENTULHO EM CAMINHÃO BASCULANTE 10 M³ - CARGA COM ESCAVADEIRA HIDRÁULICA (CAÇAMBA DE 0,80 M³ / 111 HP) E DESCARGA LIVRE (UNIDADE: M3). AF_07/2020	100,00%	25,00%	25,00%	25,00%	25,00%
		18,73	4,68	4,68	4,68	4,68
Porcentagem			22,84%	24,01%	49,65%	3,5%
Custo			27.158,88	28.541,82	59.041,05	4.165,36
Porcentagem Acumulado			22,84%	46,84%	96,5%	100,0%
Custo Acumulado			27.158,88	55.700,70	114.741,75	118.907,13

FABIANA COELHO
BENICIO DA
ROSA:67637876268

Assinado digitalmente por FABIANA COELHO BENICIO DA
ROSA:67637876268
ND: C=BR, O=ICP-Brasil, OU=AC DIGITAL MULTIPLA G1, OU=
24448443000108, OU=videoconferencia, OU=Certificado PF A1, CN=
FABIANA COELHO BENICIO DA ROSA:67637876268
Razão: Eu sou o autor deste documento
Localização:
Data: 2025.05.09 13:09:42-04'00'
Foxit PDF Reader Versão: 2023.3.0

Fabiana Coelho Benicio da Rosa.
Engenheira Civil – CREA 17630 D/RO - **ART 8500372168**
Diretora Geral de Departamento de Engenharia
Portaria nº 018/GP/2022



Estado de Rondônia
Prefeitura Municipal de Alto Alegre dos Parecis
Fundo Municipal de Assistência Social
CNPJ: 15.840.076/0001-00
Secretaria Municipal de Assistência Social

Assinatura do Documento



Documento Assinado Eletronicamente por **ROSANGELA DIAS DE OLIVEIRA DA SILVA - SECRETARIA**, CPF: 659.32*. **2-*0 em 13/03/2026 08:08:18, Cód. Autenticidade da Assinatura: **0883.2Z08.518W.3452.6437**, Com fundamento na Lei Nº 14.063, de 23 de Setembro de 2020.



Informações do Documento

ID do Documento: **2.0C7.F44** - Tipo de Documento: **CRONOGRAMA**.

Elaborado por **SUELI APARECIDA DA COSTA**, CPF: 751.61*. **2-*9, em 13/03/2026 - 08:07:46

Código de Autenticidade deste Documento: 08W6.5307.1462.V45E.7025

A autenticidade do documento pode ser conferida no site:
<https://athus.altoalegre.ro.gov.br/verdocumento>



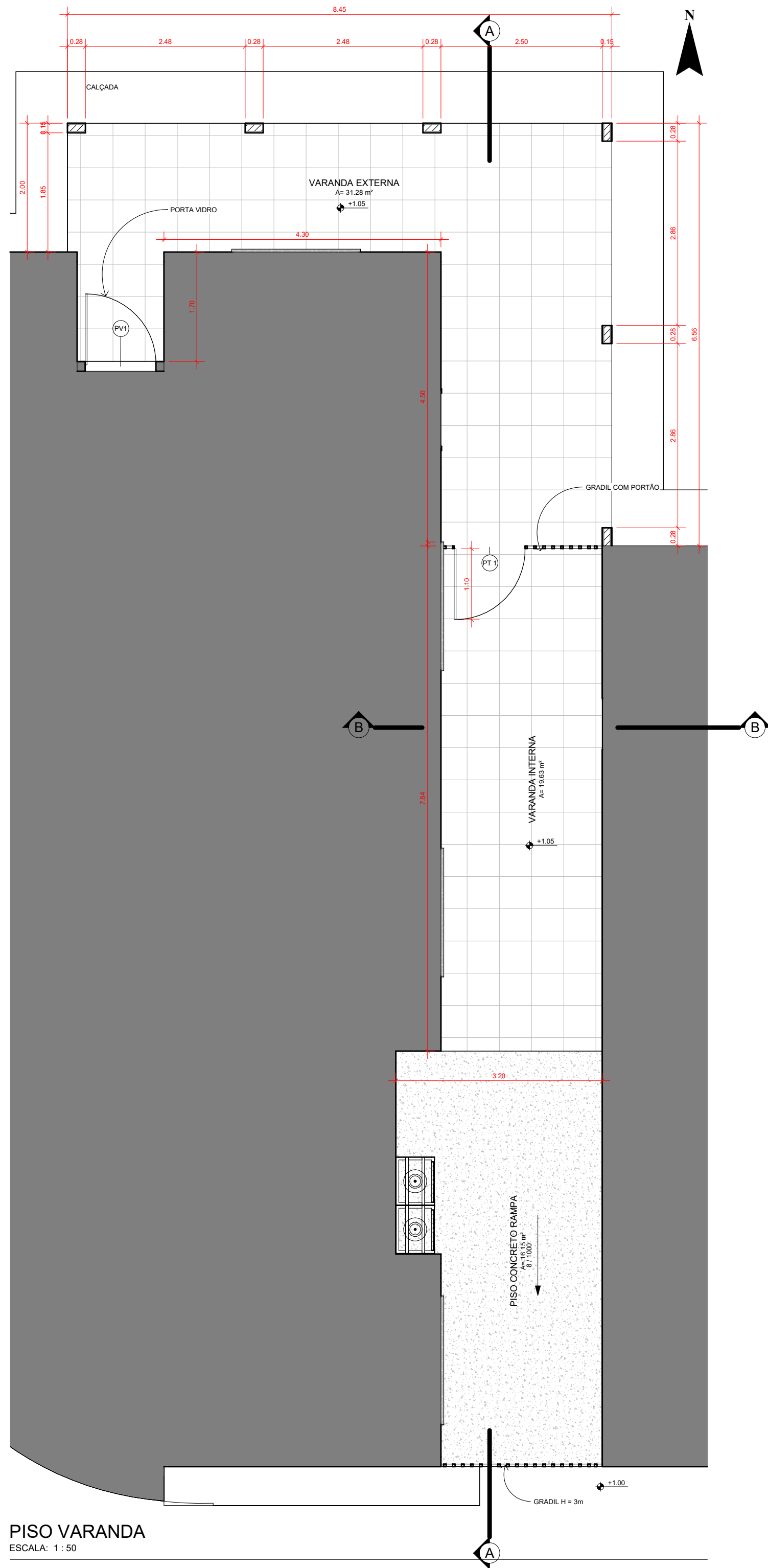

PISO VARANDA
ESCALA: 1 : 50

TABELA DE PORTAS					
AMBIENTE NOME	Marca de tipo	ALTURA	LARGURA	QUANT	Tipo
VARANDA INTERNA	PT 1	2.10	1.10	1	Portão de pedestres
VARANDA EXTERNA	PV1	2.10	1.10	1	Porta de Vidro

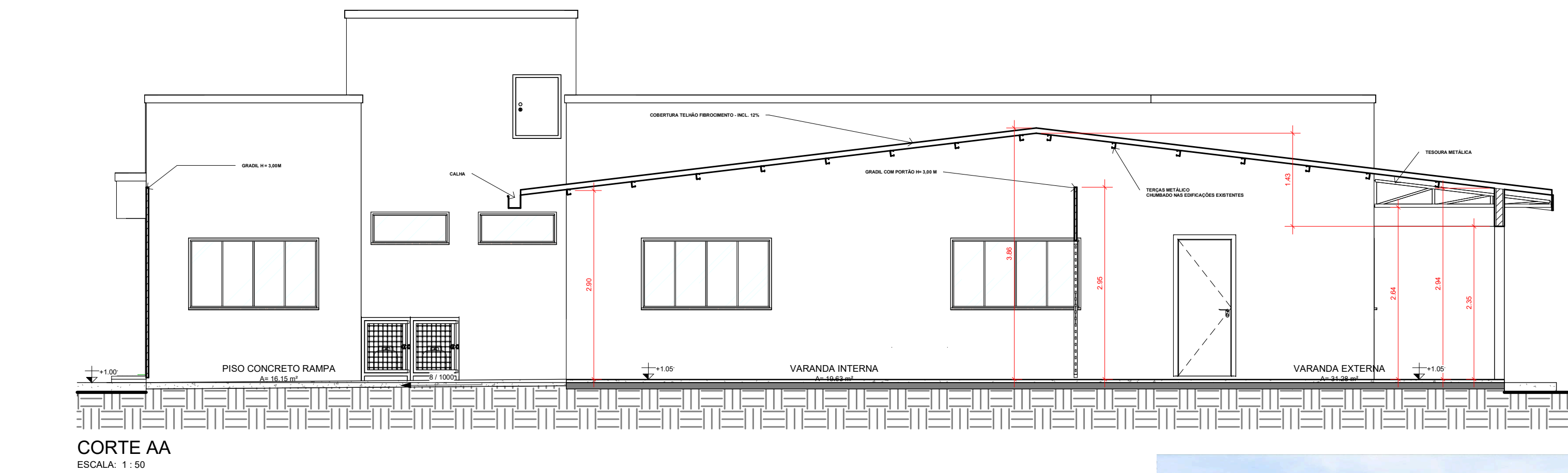

CORTE AA
ESCALA: 1 : 50

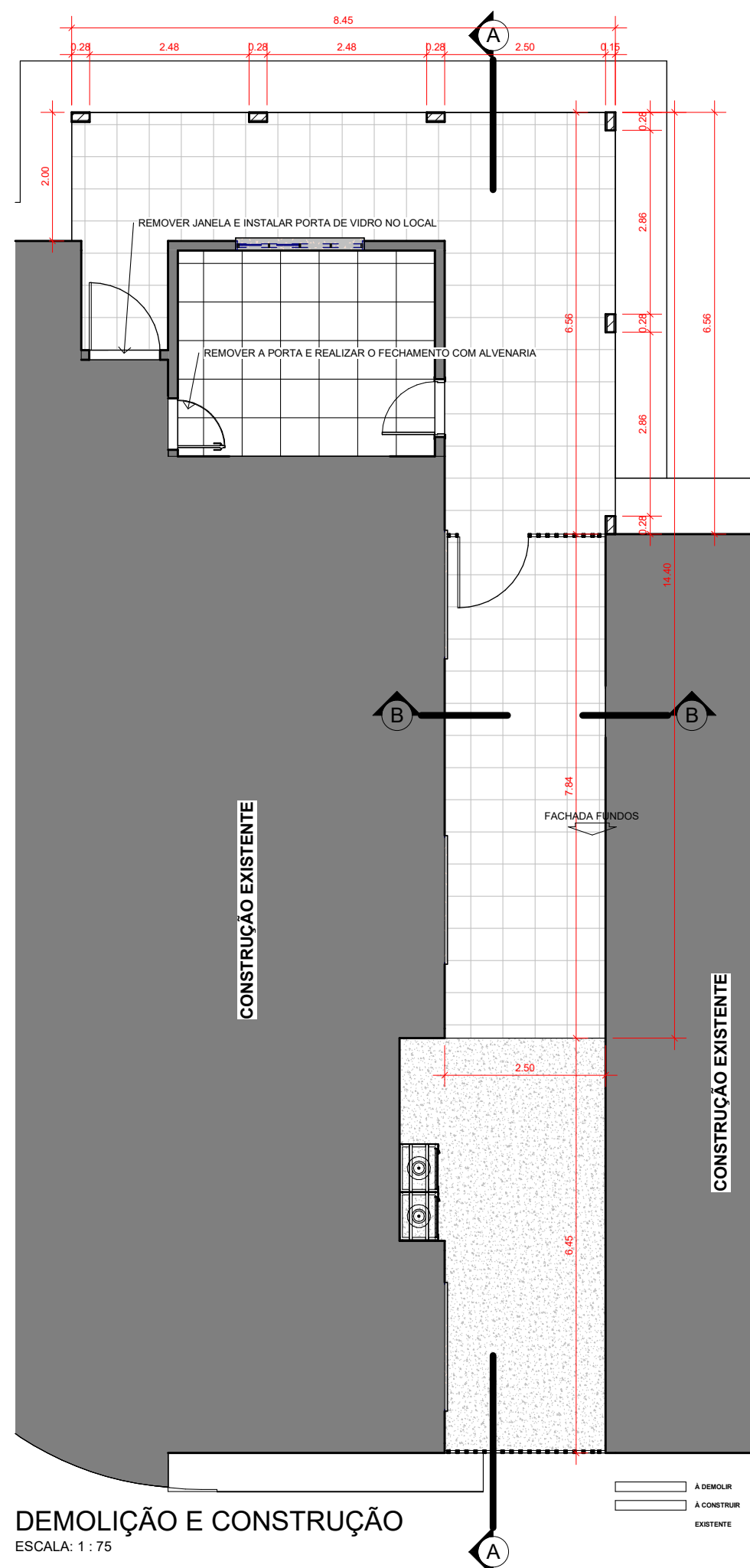

DEMOLIÇÃO E CONSTRUÇÃO
ESCALA: 1 : 75

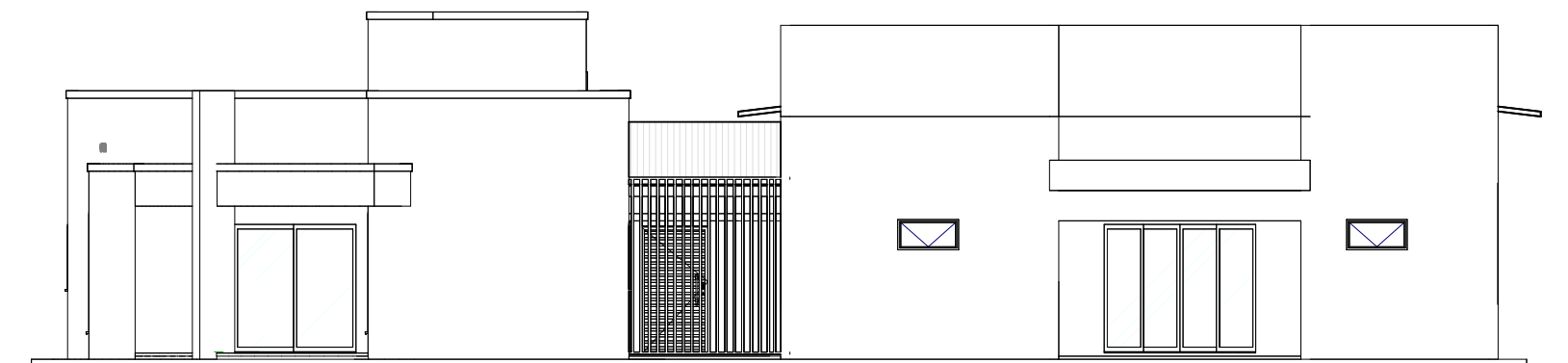

FACHADA FRONTAL
ESCALA: 1 : 100

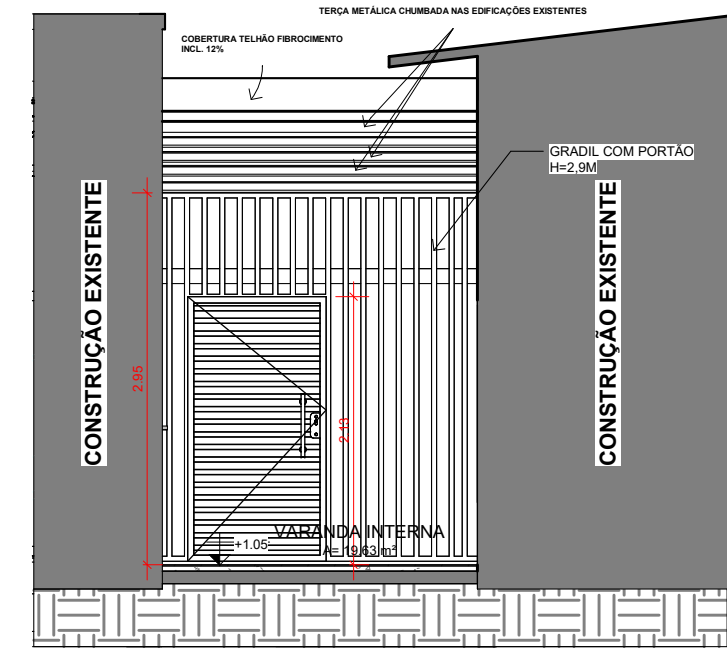

CORTE BB
ESCALA: 1 : 50

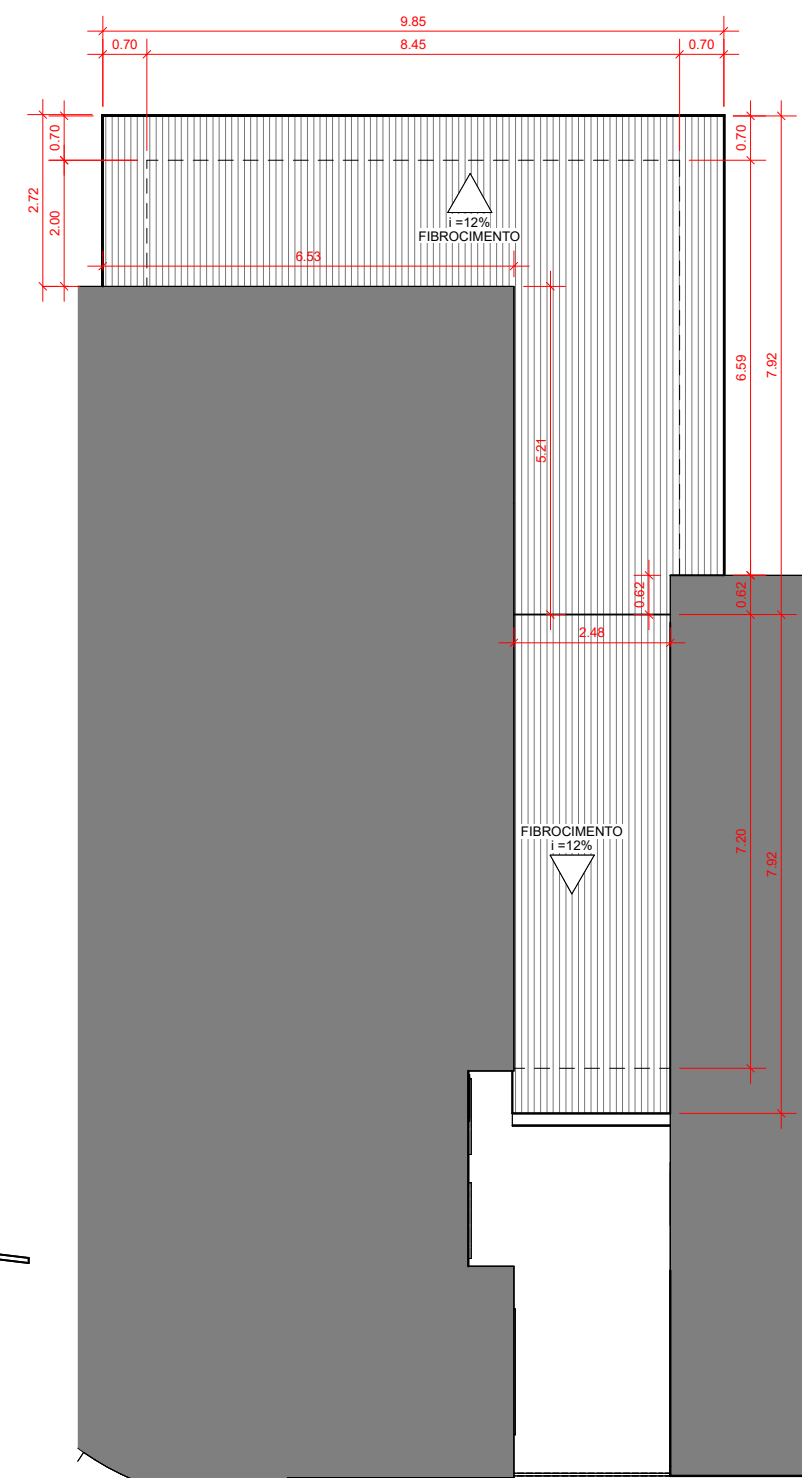

COBERTURA
ESCALA: 1 : 100



-3D- 2
ESCALA: 1 : 1

OBSERVAÇÕES:
A. ESPESSURAS DAS PAREDE NÃO COTADAS: 0.15 cm

PROJETO COMPLETO		FOLHA ÚNICA
AMPLIAÇÃO - CONSTRUÇÃO E CORREDOR COBERTO		
ASSUNTO:		
PREFEITURA MUNICIPAL	NP-1	USO
PROPRIETÁRIO	AV. GENERAL OSÓRIO	CENTRO
LOCAL:	ALTO ALEGRE DOS PARECIS	MUNICÍPIO
84.744.994/0001-40		
INSCRIÇÃO CADASTRAL:		
SITUAÇÃO SEM ESCALA		
DECLARO QUE A APROVAÇÃO DO PROJETO NÃO IMPLICA NO RECONHECIMENTO POR PARTE DA PREFEITURA DO DIREITO DE PROPRIEDADE DO TERRENO		
PROPRIETÁRIO		
RESPONSÁVEL TÉCNICO		
FABIANA COELHO BENICIO DA ROSA		
CREA: 1760 DRO		



Estado de Rondônia
Prefeitura Municipal de Alto Alegre dos Parecis
Fundo Municipal de Assistência Social
CNPJ: 15.840.076/0001-00
Secretaria Municipal de Assistência Social

Informações do Documento

ID do Documento: **2.0C9.4B9** - Tipo de Documento: **PROJETO**.

Juntado por **MARLI CASTILHO INACIO**, CPF: 617.04*. **2-*8 , em **13/03/2026 - 08:36:39**

Código de Autenticidade deste Documento: 08K0.0636.1392.R15E.6268

A autenticidade do documento pode ser conferida no site:

<https://athus.altoalegre.ro.gov.br/verdocumento>





MEMORIAL DESCRITIVO E ESPECIFICAÇÕES TÉCNICAS

CONSTRUÇÃO DE CORREDOR COBERTO ENTRE OS PRÉDIOS PÚBLICOS DO CRAS E AUDITÓRIO

Memorial Descritivo e Especificações Técnicas

Local da Obra:

- Avenida General Osório – Centro – Alto Alegre dos Parecis – RO
- Coordenadas geográficas: -12.128569° -61.857645°

**Alto Alegre dos Parecis - RO
2025**

Fabiana Coelho Benicio da Rosa
Engenheira Civil - CREA 17630 D/RO
ART 8500372168





MEMORIAL DESCRITIVO E ESPECIFICAÇÕES TÉCNICAS

INTRODUÇÃO

Este memorial descritivo tem como objetivo detalhar os aspectos técnicos e construtivos para a execução do projeto de construção de um **corredor coberto** interligando os prédios públicos do **CRAS (Centro de Referência da Assistência Social)** e o **Auditório Municipal**. O corredor terá como finalidade proporcionar segurança, conforto e proteção contra intempéries aos usuários, garantindo também acessibilidade plena, de acordo com as normas vigentes (NBR 9050/2020). O projeto foi concebido considerando as condições locais, eficiência dos materiais, durabilidade e integração estética com os edifícios existentes.

A obra será realizada com o fornecimento e instalação de materiais de alta qualidade, desde a fundação até o acabamento final, com especial atenção à integração com os prédios existentes, buscando preservar a funcionalidade e estética do local. A construção também incluirá o devido licenciamento e a atenção às exigências ambientais e de mobilidade urbana.

1. Serviços preliminares

1.1. Fornecedor e Instalação de Placa de Obra com Chapa Galvanizada e Estrutura de Madeira (AF_03/2022_PS)

Será executado o fornecimento e a instalação de placa indicativa da obra, conforme normas e exigências de órgãos públicos. A placa será posicionada em local visível, antes do início dos serviços, contendo as informações institucionais e técnicas da obra.

Especificações Técnicas

- **Dimensões da Placa:** Conforme padrão adotado pela Administração Pública Municipal/Estadual/Federal (geralmente 2,00m x 1,20m);
- **Material da Placa:** Chapa galvanizada nº 26 ou superior;
- **Estrutura de Sustentação:** Pontalotes de madeira de primeira qualidade (ex: madeira de lei ou equivalente), fixados ao solo por cravação ou sapatas de concreto, garantindo estabilidade;
- **Pintura e Acabamento:** Pintura eletrostática ou tinta esmalte sintético resistente a intempéries, com adesivagem conforme arte aprovada pela fiscalização;
- **Altura Livre do Solo:** Mínimo de 0,50 m do solo até a base da placa;
- **Fixação:** Parafusos e arruelas galvanizadas ou similares de alta resistência;

1.2. Taxas e Emolumentos

Compreende os valores pagos a título de taxas devidas aos órgãos públicos para obtenção de alvarás, registros e demais documentos necessários à regularização da obra.

Especificações Técnicas

- **Abrangência:** Inclui todos os custos com taxas e emolumentos obrigatórios para a execução da obra;
- **Responsabilidade:** A contratada será responsável por realizar os trâmites necessários, incluindo a obtenção e custeio de documentos como:
 - ARTs dos profissionais responsáveis;
 - Licenciamento ambiental, se aplicável;
 - Licenças especiais de uso e ocupação do solo;
 - Outras autorizações exigidas por órgãos públicos;
- **Prazo:** As licenças e taxas deverão ser providenciadas antes do início das atividades a que se referem;





- **Comprovação:** Todos os comprovantes de pagamento e documentos emitidos deverão ser apresentados à fiscalização da obra.

1.3. Programa de Gerenciamento de Risco – PGR

Será elaborado e implementado o PGR, substituindo os antigos PPRA e PCMAT, em conformidade com as normas regulamentadoras do Ministério do Trabalho, especialmente NR 1, NR 9 e NR 18. O programa contemplará a identificação, avaliação e controle de riscos nos ambientes de trabalho.

Especificações Técnicas

- **Responsável Técnico:** Profissional habilitado com registro de ART;
- **Conteúdo Mínimo:**
 - Inventário de Riscos (físicos, químicos, biológicos, ergonômicos e de acidentes);
 - Plano de Ação com medidas preventivas e corretivas;
 - Cronograma de implementação;
 - Procedimentos de emergência;
- **Normas Atendidas:** NR-01, NR-09 e NR-18;
- **Prazo:** Entrega antes do início das atividades operacionais da obra;
- **Disponibilidade:** Documento físico ou digital deverá permanecer disponível no canteiro para consulta da fiscalização;
- **Atualização:** Sempre que houver mudanças significativas nas condições de trabalho ou nos riscos mapeados.

1.4. Limpeza Manual de Vegetação em Terreno com Enxada (AF_03/2024)

Antes do início dos serviços de implantação da obra, será realizada a limpeza manual da vegetação existente no terreno, utilizando enxadas e demais ferramentas manuais apropriadas.

Especificações Técnicas

- **Método de Execução:** Manual, com uso de enxadas e ferramentas de corte leve;
- **Área de Abrangência:** Toda a área do canteiro de obras e faixa de entorno determinada em projeto;
- **Resíduos:** Devem ser recolhidos, ensacados (quando necessário) e transportados para área designada;
- **Crítérios de Qualidade:**
 - Ausência de vegetação rasteira e arbustiva;
 - Preservação de espécies nativas ou protegidas, conforme orientação ambiental;
- **Segurança:** Utilização obrigatória de EPIs (luvas, calçados de segurança, proteção ocular e facial).

1.5. Tapume com Telha Metálica (AF_03/2024)

Será executada a instalação de tapume com estrutura metálica e fechamento com telhas metálicas galvanizadas, com a finalidade de isolamento do canteiro de obras, garantindo segurança e organização do local.

Especificações Técnicas

- **Altura mínima:** 2,00 m;



- **Material de vedação:** Telha metálica galvanizada, tipo ondulada, espessura mínima de 0,50 mm;
- **Estrutura de apoio:**
 - Postes verticais em madeira de lei tratada (mínimo 4"x4") ou perfis metálicos galvanizados;
 - Travessas horizontais e escoras de fixação;
- **Fixação:** Enterrados no solo ou chumbados em base de concreto, com espaçamento de até 2,50 m entre postes;
- **Acabamento:** Fixação segura, sem rebarbas, arestas ou saliências cortantes;
- **Segurança:** Deve ser mantido em bom estado, com reposição imediata em caso de avarias;
- **Normas aplicáveis:** NR-18 (Condições de Segurança e Saúde no Trabalho na Construção).

2. ADMINISTRAÇÃO E CONTROLE

2.1. Administração E Controle

Administração geral da obra e ao controle técnico-operacional necessário para a execução adequada dos serviços previstos no projeto. Engloba todas as ações de planejamento, supervisão, coordenação e controle das etapas da obra, assegurando o cumprimento dos prazos, dos custos, da qualidade dos serviços e da segurança no canteiro.

Serão desenvolvidas atividades como o acompanhamento diário dos serviços, controle de utilização de materiais e equipamentos, gestão de mão de obra, elaboração de relatórios técnicos, diário de obra, registros fotográficos e boletins de medição, além de atendimento às exigências dos órgãos fiscalizadores.

A administração da obra será realizada por profissional legalmente habilitado, com registro no CREA ou CAU, que será o responsável técnico pelo empreendimento e deverá zelar pela conformidade técnica e legal de toda a execução.

Especificações Técnicas

A administração e controle da obra deverão atender aos seguintes requisitos técnicos:

- A execução será acompanhada por profissional técnico devidamente habilitado;
- O controle incluirá registros diários da obra, relatório fotográfico, medição física-financeira e relatórios técnicos periódicos;
- Será exigido controle rigoroso da qualidade dos serviços, dos materiais utilizados e do cumprimento do cronograma estabelecido;
- Deverão ser observadas as normas técnicas da ABNT e as Normas Regulamentadoras aplicáveis, especialmente a NR-1, NR-9 e NR-18;
- A obra deverá manter atualizada toda a documentação técnica, incluindo o Projeto Executivo, o Cronograma Físico-Financeiro, as Anotações de Responsabilidade Técnica (ARTs) e demais licenças ou autorizações exigidas;
- Os serviços deverão ser executados com observância às boas práticas da engenharia civil, garantindo durabilidade, funcionalidade e segurança da edificação.

3. MOVIMENTAÇÃO DE TERRA

3.1. ESCAVAÇÃO MANUAL PARA BLOCO DE COROAMENTO OU SAPATA (INCLUINDO ESCAVAÇÃO PARA COLOCAÇÃO DE FÔRMAS). AF_01/2024

Este serviço compreende a execução de escavações manuais em solo natural, destinadas



à implantação de blocos de coroamento ou sapatas isoladas, bem como os rebaixos necessários para acomodação das fôrmas de madeira.

A escavação será realizada com ferramentas manuais (como pá, picareta e enxadão), seguindo rigorosamente as dimensões e cotas indicadas em projeto estrutural. O fundo das valas deverá estar regularizado, nivelado e isento de material solto, permitindo adequada concretagem do lastro ou das fundações.

Os materiais provenientes das escavações serão depositados lateralmente para posterior utilização em reaterro, quando permitido pelas condições técnicas e geotécnicas.

Especificações Técnicas

- Método de escavação: Manual, com ferramentas apropriadas;
- Dimensões: Conforme projeto estrutural (largura, comprimento e profundidade);
- Condições do fundo da escavação:
 - o Regularizado e limpo;
 - o Livre de água, raízes ou material orgânico;
- Inclui:
 - o Escavação total até a cota de projeto;
 - o Abertura adicional para posicionamento das fôrmas;
 - o Transporte interno e acondicionamento do material escavado;
- Critérios de aceitação:
 - o Cotas conforme projeto (verificadas com nível de mangueira ou laser);
 - o Laterais íntegras, sem colapsos;
 - o Acesso seguro para armadores e carpinteiros;

3.2. ESCAVAÇÃO MANUAL PARA VIGA BALDRAME OU SAPATA CORRIDA (INCLUINDO ESCAVAÇÃO PARA COLOCAÇÃO DE FÔRMAS). AF_01/2024

Este serviço compreende a execução de escavações manuais em solo natural, destinadas à implantação de fundações do tipo viga baldrame ou sapata corrida, bem como os rebaixos necessários para acomodação das fôrmas de madeira.

A escavação será realizada com ferramentas manuais (como pá, picareta e enxadão), seguindo rigorosamente as dimensões e cotas indicadas em projeto estrutural. O fundo das valas deverá estar regularizado, nivelado e isento de material solto, permitindo adequada concretagem do lastro ou das fundações.

Os materiais provenientes das escavações serão depositados lateralmente para posterior utilização em reaterro, quando permitido pelas condições técnicas e geotécnicas.

Especificações Técnicas

- Método de escavação: Manual, com ferramentas apropriadas;
- Dimensões: Conforme projeto estrutural (largura, comprimento e profundidade);
- Condições do fundo da escavação:
 - o Regularizado e limpo;
 - o Livre de água, raízes ou material orgânico;
- Inclui:
 - o Escavação total até a cota de projeto;
 - o Abertura adicional para posicionamento das fôrmas;
 - o Transporte interno e acondicionamento do material escavado;





- Critérios de aceitação:
 - o Cotas conforme projeto (verificadas com nível de mangueira ou laser);
 - o Laterais íntegras, sem colapsos;
 - o Acesso seguro para armadores e carpinteiros;

3.3. REATERRO MANUAL DE VALAS COM PLACA VIBRATÓRIA (AF_08/2023)

Este serviço compreende a execução de reaterro manual de valas previamente escavadas, utilizando o mesmo material retirado ou material previamente aprovado pela fiscalização, devidamente pulverizado, umedecido e compactado em camadas sucessivas com o auxílio de placa vibratória mecânica, até o nível do terreno natural ou conforme indicação de projeto.

O reaterro será realizado em camadas máximas de 20 cm, com compactação mínima de 95% do Proctor Normal, garantindo a estabilidade e resistência do solo para suportar estruturas sobrepostas ou cargas acidentais.

Especificações Técnicas

- O solo a ser utilizado deverá estar **livre de matéria orgânica, pedras de grande porte, raízes ou detritos**.
- A compactação será feita com **placa vibratória**, em cada camada de reaterro.
- A **umedecimento ou secagem do solo** será feita conforme necessidade, a fim de atingir a umidade ótima para compactação.
- A medição será feita por **metro cúbico (m³)** efetivamente reaterroado e compactado.
- O serviço inclui o **fornecimento de mão de obra, equipamentos e materiais necessários** à execução.

3.4. EXECUÇÃO E COMPACTAÇÃO DE CORPO DE ATERRO (AF_09/2024)

O presente serviço refere-se à **execução e compactação de aterro com solo argiloso**, previamente espalhado em camadas uniformes de no máximo 15 cm de espessura, visando alcançar **índice de compactação igual ou superior a 95% do ensaio Proctor Normal**.

O solo deverá ser **umedecido ou secado, conforme a necessidade**, para atender à umidade ótima de compactação. A compactação será realizada com **equipamento mecânico apropriado**, como rolo compactador vibratório ou placa vibratória, de acordo com a acessibilidade e dimensão da área.

Este item **não inclui o fornecimento do material de aterro**, nem os serviços de escavação, carga e transporte, sendo exclusivamente voltado à execução e compactação no local de destino.

Especificações Técnicas

- **Solo utilizado:** argiloso, isento de matéria orgânica, pedras ou detritos.
- **Espessura das camadas:** máximo 15 cm antes da compactação.
- **Compactação:** mínima de 95% do Proctor Normal.
- **Umidade:** próxima da ótima conforme ensaio de compactação.
- **Equipamentos:** rolo vibratório, placa vibratória ou outro equipamento equivalente, conforme condições do local.
- **Ensaio de controle:** executados por laboratório de controle tecnológico, a critério da fiscalização.



4. INFRAESTRUTURA

4.1. SAPATAS

4.1.1. LASTRO DE CONCRETO MAGRO, APLICADO EM BLOCOS DE COROAMENTO OU SAPATAS, ESPESSURA DE 5 CM – AF_01/2024

Este serviço refere-se à execução de lastro de concreto magro com espessura de 5 cm, aplicado sobre a base das escavações destinadas aos blocos de coroamento ou sapatas, com a finalidade de regularizar o fundo da escavação e proporcionar uma superfície limpa e nivelada para recebimento das formas e da estrutura de fundação.

O concreto magro será confeccionado com traço aproximado de 1:4:8 (cimento:areia:brita) ou conforme projeto executivo, com $f_{ck} \leq 5$ MPa, sem adição de armaduras. A aplicação será feita com uso de betoneira ou concreto usinado, devendo ser homogeneizado e lançado diretamente na base da escavação previamente umedecida.

Especificações Técnicas

- Espessura: 5 cm;
- Tipo de concreto: Concreto magro (baixa resistência);
- Traço estimado: 1:4:8 (cimento:areia:brita);
- Fck: até 5 MPa;
- Acabamento: Superfície regularizada com régua de alumínio ou madeira;
- Cura: Deve-se realizar a cura úmida por no mínimo 3 dias, conforme recomendações da NBR 14931.

4.1.2. ARMAÇÃO DE PILAR OU VIGA DE ESTRUTURA CONVENCIONAL DE CONCRETO ARMADO UTILIZANDO AÇO CA-60 DE 5,0 MM - MONTAGEM. AF_06/2022

Este serviço compreende a montagem da armadura de aço CA-60 com diâmetro de 5,0 mm, utilizada como estribos ou complementação transversal em pilares e vigas de concreto armado, conforme projeto estrutural e normas técnicas vigentes.

A atividade envolve o corte, dobra e montagem das barras, conforme detalhamento de projeto, obedecendo rigorosamente aos espaçamentos, bitolas e sobreposições especificadas. A fixação será feita por meio de amarração com arame recozido, assegurando o posicionamento correto das armaduras dentro das fôrmas, com cobrimento mínimo determinado pelas normas da ABNT (NBR 6118).

Especificações Técnicas

- Tipo de aço: CA-60 nervurado, bitola de 5,0 mm.
- Forma de montagem: manual, com uso de arame recozido nº 18.
- Cobrimento nominal: mínimo de 2 cm (pilares e vigas internas) ou conforme especificação de projeto.
- Execução conforme NBR 7480 (aço para armadura de concreto armado) e NBR 6118 (projeto de estruturas de concreto).
- Armação devidamente travada para garantir a estabilidade no momento da concretagem.

4.1.3. FABRICAÇÃO, MONTAGEM E DESMONTAGEM DE FÔRMA PARA SAPATA (AF_01/2024)

Este serviço refere-se à fabricação, montagem e posterior desmontagem de fôrmas para sapatas isoladas, executadas em madeira serrada com espessura mínima de 25 mm, conforme detalhamento do projeto estrutural.



As fôrmas devem garantir estanqueidade e estabilidade durante a concretagem, mantendo o formato e dimensões especificadas para as sapatas. A madeira deverá estar em bom estado, livre de empenamentos, rachaduras ou apodrecimentos, sendo utilizada apenas uma vez.

A montagem será feita de forma precisa, utilizando pregos ou parafusos, com escoramento adequado. Após o período de cura e liberação técnica, a fôrma será desmontada com cuidado para evitar danos à estrutura concretada.

Especificações Técnicas

- Madeira: Serrada, de boa qualidade, com espessura mínima de 25 mm.
- Montagem: Com uso de pregos/parafusos e escoramento firme.
- Precisão: Dimensões rigorosamente de acordo com o projeto estrutural.
- Utilização: Única.
- Normas técnicas: ABNT NBR 6118 (Projeto de Estruturas de Concreto) e NBR 14931 (Execução de Estruturas de Concreto).

4.1.4. ARMAÇÃO DE BLOCO UTILIZANDO AÇO CA-50 DE 8 MM - MONTAGEM. AF_01/2024

Este serviço refere-se à montagem de armaduras em blocos estruturais de fundação ou elevação, utilizando barras de aço CA-50 com diâmetro de 8,0 mm, conforme os projetos estruturais. A montagem será feita de forma manual, respeitando as disposições geométricas previstas, o posicionamento das barras longitudinais e transversais, bem como os espaçamentos definidos em projeto.

As barras deverão ser fixadas com arame recozido, garantindo a rigidez do conjunto e a manutenção das distâncias de cobrimento conforme as normas. A montagem deverá assegurar a integridade estrutural do bloco e atender ao detalhamento das armaduras indicadas em projeto, tanto nas regiões de tração quanto de compressão.

A execução será acompanhada por profissional habilitado, atendendo às exigências da ABNT NBR 6118 e demais normas pertinentes, garantindo qualidade, durabilidade e segurança da estrutura.

Especificações Técnicas

- **Tipo de aço:** CA-50 nervurado, conforme NBR 7480.
- **Diâmetro:** 8,0 mm.
- **Aplicação:** Armaduras longitudinais e transversais em blocos estruturais.
- **Montagem:** Manual, com uso de arame recozido para fixação das barras.
- **Cobrimento:** Mínimo de 2,5 cm ou conforme indicado em projeto e NBR 6118.
- **Verificações:**
 - Correto posicionamento e fixação das barras.
 - Conformidade com o detalhamento do projeto estrutural.
 - Integridade do aço (livre de ferrugem solta, óleo ou graxas).
 - Distanciamento adequado entre barras e fôrmas.

4.1.5. ARMAÇÃO DE PILAR OU VIGA DE ESTRUTURA CONVENCIONAL DE CONCRETO ARMADO UTILIZANDO AÇO CA-50 DE 10,0 MM - MONTAGEM. AF_06/2022



Este serviço compreende a **montagem de armação de aço CA-50 com bitola de 10,0 mm**, destinada à execução de pilares ou vigas de estrutura convencional em concreto armado, conforme previsto em projeto estrutural.

As barras de aço deverão ser **cortadas, dobradas e posicionadas conforme detalhamento do projeto**, obedecendo rigorosamente as dimensões, espaçamentos, recobrimentos e amarrações exigidos pelas normas técnicas vigentes (NBR 6118 e NBR 7480).

As armações devem ser **amarradas com arame recozido**, de modo a garantir estabilidade durante o lançamento e adensamento do concreto. As posições de armaduras longitudinais e transversais (estribos) devem respeitar o cobrimento mínimo especificado no projeto.

Especificações Técnicas

- Tipo de aço: **CA-50** ($f_{ck} \geq 500$ MPa)
- Bitola: **10,0 mm**
- Normas: **ABNT NBR 6118, NBR 7480**
- Amarração: **Arame recozido n.º 18**
- Recobrimento mínimo: conforme projeto estrutural (geralmente entre 2,5 cm e 3,0 cm)
- Armação conforme projeto estrutural e cronograma de execução

4.1.6. CONCRETO FCK = 25MPa, TRAÇO 1:2,3:2,7 (EM MASSA SECA DE CIMENTO/ AREIA MÉDIA/ BRITA 1) - PREPARO MECÂNICO COM BETONEIRA 600 L. AF_05/2021

Este serviço consiste na **produção e aplicação de concreto estrutural com resistência característica à compressão de 25 MPa**, utilizando traço em massa seca de 1:2,3:2,7 (cimento:areia média:brita 1), conforme especificado em projeto e normas técnicas.

O concreto deverá ser **preparado mecanicamente em betoneira de 600 litros**, garantindo a homogeneização completa dos materiais, controle da relação água/cimento e uniformidade da mistura. A dosagem deverá seguir rigorosamente os critérios de controle tecnológico estabelecidos pela NBR 12655 e demais normas aplicáveis.

A aplicação será feita diretamente nas fôrmas previamente posicionadas, com lançamento e adensamento adequados, utilizando vibrador de imersão, evitando segregações ou bolhas de ar.

Especificações Técnicas

- **Tipo de concreto:** Estrutural, não-bombeável.
- **Fck:** 25 MPa aos 28 dias.
- **Traço base:** 1:2,3:2,7 (cimento:areia média:brita 1), ajustado conforme controle tecnológico.
- **Preparação:** Betoneira de 600 L.
- **Agregados:** Brita 1 lavada, areia média limpa e seca.
- **Cimento:** CP II-F ou similar, conforme disponibilidade local.
- **Água:** Potável, livre de sais e impurezas.

4.2. VIGAS BALDRAME

4.2.1. ARMAÇÃO DE BLOCO DE CONCRETO (AF_01/2024)



Este serviço compreende o **corte, dobra e montagem de armação de bloco de fundação**, utilizando barras de aço CA-50 com diâmetro de 6,3 mm, conforme detalhamentos constantes nos projetos estruturais e seguindo as normas técnicas vigentes.

A armação deverá ser montada com rigoroso controle dimensional, assegurando o correto espaçamento entre as barras e cobrimento mínimo do concreto, conforme a NBR 6118. As emendas, amarrações e sobreposições serão realizadas com arame recozido e conforme os critérios definidos pelo projetista estrutural.

Os blocos receberão as armaduras inferiores, superiores e transversinas, quando especificadas, garantindo a integridade estrutural do elemento.

Especificações Técnicas

- **Tipo de aço:** CA-50 nervurado, conforme NBR 7480.
- **Diâmetro:** 6,3 mm.
- **Aplicação:** Blocos de fundação (blocos de coroamento ou sapatas).
- **Montagem:** Manual, com fixação por arame recozido.
- **Cobrimento mínimo:** Conforme projeto e NBR 6118 (geralmente ≥ 3 cm).
- **Condições:** As barras deverão estar limpas, isentas de ferrugem solta, óleos ou impurezas.

4.2.2. ARMAÇÃO DE PILAR OU VIGA DE ESTRUTURA CONVENCIONAL DE CONCRETO ARMADO UTILIZANDO AÇO CA-50 DE 8,0 MM - MONTAGEM. AF_06/2022

Este serviço consiste na montagem das armaduras secundárias (estribos ou barras de amarração) em pilares e vigas de concreto armado, utilizando aço CA-50 com diâmetro de 8,0 mm, conforme definido nos projetos estruturais.

A montagem será realizada manualmente, com o devido posicionamento dos estribos ao redor das armaduras principais (geralmente em aço CA-50), garantindo a geometria e a resistência previstas no dimensionamento estrutural. As armaduras deverão ser fixadas com arame recozido, mantendo os espaçamentos regulares e cobrimentos especificados.

A execução será acompanhada por profissional habilitado, observando rigorosamente as normas técnicas da ABNT, especialmente a NBR 6118, garantindo a segurança e a durabilidade da estrutura.

Especificações Técnicas

- **Tipo de aço:** CA-50 nervurado, conforme NBR 7480.
- **Diâmetro:** 8,0 mm.
- **Aplicação:** Estribos e armaduras secundárias em pilares e vigas.
- **Montagem:** Manual, com uso de arame recozido para amarração.
- **Cobrimento:** Conforme projeto e NBR 6118 (geralmente $\geq 2,5$ cm).
- **Verificações:** Alinhamento, espaçamento dos estribos, integridade do aço, ausência de contaminações como óleos, graxas ou ferrugem solta.

4.2.3. ARMAÇÃO DE PILAR OU VIGA DE ESTRUTURA CONVENCIONAL DE CONCRETO ARMADO UTILIZANDO AÇO CA-60 DE 5,0 MM - MONTAGEM. AF_06/2022

Este serviço consiste na **montagem das armaduras secundárias (estribos ou barras de amarração)** em pilares e vigas de concreto armado, utilizando aço CA-



60 com diâmetro de 5,0 mm, conforme definido nos projetos estruturais.

A montagem será realizada manualmente, com o devido posicionamento dos estribos ao redor das armaduras principais (geralmente em aço CA-50), garantindo a geometria e a resistência previstas no dimensionamento estrutural. As armaduras deverão ser fixadas com arame recozido, mantendo os espaçamentos regulares e cobrimentos especificados.

A execução será acompanhada por profissional habilitado, observando rigorosamente as normas técnicas da ABNT, especialmente a NBR 6118, garantindo a segurança e a durabilidade da estrutura.

Especificações Técnicas

- **Tipo de aço:** CA-60 nervurado, conforme NBR 7480.
- **Diâmetro:** 5,0 mm.
- **Aplicação:** Estribos e armaduras secundárias em pilares e vigas.
- **Montagem:** Manual, com uso de arame recozido para amarração.
- **Cobrimento:** Conforme projeto e NBR 6118 (geralmente $\geq 2,5$ cm).
- **Verificações:** Alinhamento, espaçamento dos estribos, integridade do aço, ausência de contaminações como óleos, graxas ou ferrugem solta.

4.2.4. FABRICAÇÃO DE FÔRMA PARA VIGAS, COM MADEIRA SERRADA, E = 25 MM. AF_09/2020

Este serviço consiste na fabricação de fôrmas para a concretagem de vigas, utilizando madeira serrada de espessura de 25 mm (E = 25 mm). As fôrmas serão confeccionadas de acordo com as dimensões e o formato especificado nos projetos estruturais, garantindo o perfeito molde da viga e a obtenção da geometria e resistência planejadas.

A fabricação será realizada de forma manual, com a madeira cortada e fixada conforme as necessidades do projeto. A estrutura da fôrma deverá ser rígida e segura, garantindo que não haja deformações ou deslocamentos durante a concretagem.

A execução será realizada por profissionais capacitados, obedecendo às normas e regulamentos técnicos vigentes, especialmente no que se refere à segurança e à qualidade das fôrmas, para garantir a durabilidade e resistência das vigas.

Especificações Técnicas

- **Material utilizado:** Madeira serrada, espessura de 25 mm (E = 25 mm), conforme especificações do projeto.
- **Dimensões:** As fôrmas serão fabricadas conforme as dimensões e o formato das vigas especificados no projeto estrutural.
- **Fixação:** A fixação das peças de madeira será realizada com pregos ou parafusos adequados, de forma a garantir a estabilidade da fôrma durante a concretagem.
- **Acabamento:** A madeira deverá ser cortada de maneira precisa, sem lascas ou imperfeições que possam comprometer a qualidade da fôrma.
- **Revestimento da fôrma:** Em caso de necessidade, será utilizado óleo desmoldante ou outro produto apropriado para facilitar a desforma e evitar a aderência do concreto à madeira.
- **Verificações:** Antes da concretagem, a fôrma será verificada quanto à sua estabilidade, alinhamento e ausência de falhas que possam comprometer a qualidade da estrutura.



4.2.5. CONCRETO FCK = 25MPa, TRAÇO 1:2,3:2,7 (EM MASSA SECA DE CIMENTO/ AREIA MÉDIA/ BRITA 1) - PREPARO MECÂNICO COM BETONEIRA 600 L. AF_05/

Este serviço refere-se à produção de concreto com resistência característica à compressão de 25 MPa (FCK = 25 MPa), utilizando o traço 1:2,3:2,7, composto por cimento, areia média e brita 1, em proporções especificadas para a obtenção da resistência desejada. O preparo será realizado mecanicamente, utilizando betoneira de 600 L, conforme indicado no projeto estrutural.

A mistura será realizada de forma cuidadosa, obedecendo ao traço especificado para garantir a uniformidade e a qualidade do concreto. O processo de mistura deve assegurar que todos os materiais estejam completamente homogeneizados, para que o concreto apresente as propriedades de resistência e durabilidade adequadas para a execução da obra.

O preparo do concreto será monitorado por profissionais habilitados, seguindo as normas técnicas da ABNT, especialmente a NBR 6118, garantindo a segurança e a integridade da estrutura a ser concretada.

Especificações Técnicas

- **FCK (Resistência Característica à Compressão):** 25 MPa.
- **Traço:** 1:2,3:2,7 (Cimento / Areia Média / Brita 1).
- **Método de Preparo:** Mecânico, com betoneira de 600 L.
- **Proporção dos Materiais:**
 - **Cimento:** Utilizar cimento Portland comum, conforme especificação.
 - **Areia Média:** Areia classificada, sem material orgânico ou impurezas.
 - **Brita 1:** Brita graduada, com diâmetro de grão adequado para concreto de resistência 25 MPa.
- **Mistura:** O concreto será misturado até obter total homogeneização dos materiais, com verificação visual e de consistência.
- **Água:** Utilizar água potável, em quantidade suficiente para obter a consistência desejada, respeitando a relação água/cimento.
- **Requisitos Adicionais:** O concreto será transportado e lançado imediatamente após o preparo, evitando a perda de propriedades.

4.2.6. IMPERMEABILIZAÇÃO DE SUPERFÍCIE COM EMULSÃO ASFÁLTICA, 2 DEMÃOS. AF_09/2023

Este serviço refere-se à impermeabilização de superfícies utilizando emulsão asfáltica em duas demãos, conforme especificado no projeto. A aplicação será realizada com o objetivo de evitar a penetração de água e umidade nas estruturas, protegendo as superfícies contra os efeitos da ação da água e melhorando a durabilidade da construção.

A emulsão asfáltica será aplicada de forma uniforme sobre a superfície a ser impermeabilizada, com o uso de pincéis, rolos ou equipamento adequado, respeitando as condições de aplicação e as normas técnicas pertinentes.

A execução será realizada por profissionais habilitados, seguindo as normas da ABNT, especialmente a NBR 9575, para garantir a qualidade e a eficácia do sistema de impermeabilização.

Especificações Técnicas

- **Produto Utilizado:** Emulsão asfáltica, conforme especificação do fabricante.
- **Modo de Aplicação:** Aplicação manual com pincéis, rolos ou outros



equipamentos adequados.

- **Número de Demãos:** 2 (duas demãos).
- **Preparação da Superfície:**
 - A superfície a ser impermeabilizada deverá estar limpa, seca e isenta de substâncias que possam prejudicar a aderência do material.
 - Caso necessário, a superfície poderá ser escovada ou lavada para garantir uma boa aderência da emulsão.
- **Cobrimento:** A emulsão deverá ser aplicada de forma uniforme, garantindo que toda a área da superfície esteja coberta.
- **Espessura de Aplicação:** A espessura final da camada de impermeabilização deve ser suficiente para garantir a impermeabilidade da superfície, conforme as recomendações do fabricante.
- **Secagem:** O intervalo entre as demãos será de acordo com as instruções do fabricante, garantindo a secagem adequada da camada anterior antes de aplicar a seguinte.
- **Verificações:** Após a aplicação, será verificado se a cobertura está homogênea, sem falhas ou áreas descobertas.

4.2.7. ALVENARIA DE VEDAÇÃO DE BLOCOS VAZADOS DE CONCRETO APARENTE DE 14X19X39 CM (ESPESSURA 14 CM) E ARGAMASSA DE ASSENTAMENTO COM PREPARO MANUAL. AF_12/2021

Este serviço consiste na execução de alvenaria de vedação utilizando blocos vazados de concreto aparente, com dimensões de 14x19x39 cm e espessura de 14 cm. A argamassa de assentamento será preparada manualmente, conforme as especificações do projeto, para garantir a aderência e o correto posicionamento dos blocos.

A alvenaria será montada com o cuidado de garantir o alinhamento, prumo e nivelção adequados, visando à estabilidade da estrutura e à resistência da vedação. A argamassa será aplicada de forma uniforme, de modo a preencher todos os vazios entre os blocos e garantir a eficiência do assentamento.

A execução será realizada por profissionais qualificados, observando as normas técnicas da ABNT, especialmente a NBR 15812, para garantir a segurança e durabilidade da alvenaria.

Especificações Técnicas

- **Blocos Utilizados:**
 - Tipo: Blocos vazados de concreto aparente.
 - Dimensões: 14 cm x 19 cm x 39 cm (espessura de 14 cm).
 - Norma: Conforme especificação do projeto e NBR 15812.
- **Argamassa de Assentamento:**
 - Preparação: Manual, com proporções de cimento, cal e areia, conforme especificações do projeto.
 - Composição da Argamassa: Normalmente, a argamassa será composta por 1 parte de cimento, 1 parte de cal hidratada e 6 partes de areia, mas pode ser ajustada conforme o projeto específico.
 - Consistência: A argamassa deve ter consistência adequada para garantir bom assentamento, sem escorrimientos excessivos.
- **Execução:**
 - Assentamento: Os blocos serão assentados sobre a argamassa, com alinhamento



e prumo, seguindo o projeto estrutural.

- Espessura da Junta: A espessura da junta entre os blocos será de aproximadamente 1 cm.
- Revisões: Durante a execução, a obra será verificada quanto ao alinhamento, nivelamento, prumo e espessura das juntas, a fim de garantir a qualidade da alvenaria.
- Cura: A alvenaria deve ser mantida úmida por um período mínimo de 3 dias após o assentamento dos blocos, para evitar rachaduras e garantir a adesão adequada da argamassa.

5. SUPERESTRUTURA

5.1. PILARES

5.1.1. ARMAÇÃO DE PILAR OU VIGA DE ESTRUTURA CONVENCIONAL DE CONCRETO ARMADO UTILIZANDO AÇO CA-50 DE 10,0 MM - MONTAGEM. AF_06/2022

Este serviço compreende a **montagem de armação de aço CA-50 com bitola de 10,0 mm**, destinada à execução de pilares ou vigas de estrutura convencional em concreto armado, conforme previsto em projeto estrutural.

As barras de aço deverão ser **cortadas, dobradas e posicionadas conforme detalhamento do projeto**, obedecendo rigorosamente as dimensões, espaçamentos, recobrimentos e amarrações exigidos pelas normas técnicas vigentes (NBR 6118 e NBR 7480).

As armações devem ser **amarradas com arame recozido**, de modo a garantir estabilidade durante o lançamento e adensamento do concreto. As posições de armaduras longitudinais e transversais (estribos) devem respeitar o cobrimento mínimo especificado no projeto.

Especificações Técnicas

- Tipo de aço: **CA-50** ($f_{ck} \geq 500$ MPa)
- Bitola: **10,0 mm**
- Normas: **ABNT NBR 6118, NBR 7480**
- Amarração: **Arame recozido n.º 18**
- Recobrimento mínimo: conforme projeto estrutural (geralmente entre 2,5 cm e 3,0 cm)
- Armação conforme projeto estrutural e cronograma de execução

5.1.2. ARMAÇÃO DE PILAR OU VIGA DE ESTRUTURA CONVENCIONAL DE CONCRETO ARMADO UTILIZANDO AÇO CA-60 DE 5,0 MM - MONTAGEM. AF_06/2022

Este serviço consiste na **montagem das armaduras secundárias (estribos ou barras de amarração)** em pilares e vigas de concreto armado, utilizando aço CA-60 com diâmetro de 5,0 mm, conforme definido nos projetos estruturais.

A montagem será realizada manualmente, com o devido posicionamento dos estribos ao redor das armaduras principais (geralmente em aço CA-50), garantindo a geometria e a resistência previstas no dimensionamento estrutural. As armaduras deverão ser fixadas com arame recozido, mantendo os espaçamentos regulares e cobrimentos especificados.

A execução será acompanhada por profissional habilitado, observando



rigorosamente as normas técnicas da ABNT, especialmente a NBR 6118, garantindo a segurança e a durabilidade da estrutura.

Especificações Técnicas

- **Tipo de aço:** CA-60 nervurado, conforme NBR 7480.
- **Diâmetro:** 5,0 mm.
- **Aplicação:** Estribos e armaduras secundárias em pilares e vigas.
- **Montagem:** Manual, com uso de arame recozido para amarração.
- **Cobrimento:** Conforme projeto e NBR 6118 (geralmente $\geq 2,5$ cm).
- **Verificações:** Alinhamento, espaçamento dos estribos, integridade do aço, ausência de contaminações como óleos, graxas ou ferrugem solta.

5.1.3. FABRICAÇÃO DE FÔRMA PARA PILARES E ESTRUTURAS SIMILARES, EM MADEIRA SERRADA, E = 25 MM. AF_09/2020

Este serviço compreende a fabricação e montagem de fôrmas em madeira serrada com espessura de 25 mm para pilares e estruturas verticais semelhantes, conforme detalhamento do projeto executivo. As fôrmas têm a função de moldar o concreto durante a sua cura, garantindo o formato, o alinhamento e a dimensão dos elementos estruturais.

A montagem das fôrmas será realizada com escoramento e travamento adequados, assegurando estanqueidade e resistência às pressões exercidas pelo concreto fresco. As superfícies internas das fôrmas serão tratadas com desmoldante apropriado, a fim de facilitar a desforma e melhorar o acabamento do concreto.

A execução deverá seguir as normas técnicas da ABNT, especialmente a NBR 14931, garantindo a segurança dos operários e a integridade da estrutura moldada.

Especificações Técnicas

- **Material da fôrma:** Madeira serrada com espessura de 25 mm, seca e sem defeitos estruturais.
- **Aplicação:** Pilares e estruturas verticais similares.
- **Fixação:** Com pregos, parafusos ou grampos metálicos, conforme necessidade.
- **Desempenho exigido:**
 - Geometria precisa segundo o projeto.
 - Estanqueidade para evitar vazamento de nata de cimento.
 - Resistência à pressão do concreto fresco.
- **Desmoldante:** Óleo mineral ou produto equivalente, aplicado nas superfícies internas.
- **Remoção da fôrma:** Somente após o tempo de cura mínimo indicado em projeto e conforme NBR 14931.

5.1.4. CONCRETO FCK = 25MPA, TRAÇO 1:2,3:2,7 (EM MASSA SECA DE CIMENTO/ AREIA MÉDIA/ BRITA 1) - PREPARO MECÂNICO COM BETONEIRA 600 L. AF_05/

Este serviço refere-se à produção de concreto com resistência característica à compressão de 25 MPa (FCK = 25 MPa), utilizando o traço 1:2,3:2,7, composto por cimento, areia média e brita 1, em proporções especificadas para a obtenção da resistência desejada. O preparo será realizado mecanicamente, utilizando betoneira de 600 L, conforme indicado no projeto estrutural.

A mistura será realizada de forma cuidadosa, obedecendo ao traço especificado para garantir a uniformidade e a qualidade do concreto. O processo de mistura deve



assegurar que todos os materiais estejam completamente homogêneos, para que o concreto apresente as propriedades de resistência e durabilidade adequadas para a execução da obra.

O preparo do concreto será monitorado por profissionais habilitados, seguindo as normas técnicas da ABNT, especialmente a NBR 6118, garantindo a segurança e a integridade da estrutura a ser concretada.

Especificações Técnicas

- **FCK (Resistência Característica à Compressão):** 25 MPa.
- **Traço:** 1:2,3:2,7 (Cimento / Areia Média / Brita 1).
- **Método de Preparo:** Mecânico, com betoneira de 600 L.
- **Proporção dos Materiais:**
 - **Cimento:** Utilizar cimento Portland comum, conforme especificação.
 - **Areia Média:** Areia classificada, sem material orgânico ou impurezas.
 - **Brita 1:** Brita graduada, com diâmetro de grão adequado para concreto de resistência 25 MPa.
- **Mistura:** O concreto será misturado até obter total homogeneização dos materiais, com verificação visual e de consistência.
- **Água:** Utilizar água potável, em quantidade suficiente para obter a consistência desejada, respeitando a relação água/cimento.
- **Requisitos Adicionais:** O concreto será transportado e lançado imediatamente após o preparo, evitando a perda de propriedades.

5.2. VIGAS DE RESPALDO

5.2.1. ARMAÇÃO DE PILAR OU VIGA DE ESTRUTURA CONVENCIONAL DE CONCRETO ARMADO UTILIZANDO AÇO CA-50 DE 8,0 MM - MONTAGEM. AF_06/2022

Este serviço consiste na montagem das armaduras secundárias (estribos ou barras de amarração) em pilares e vigas de concreto armado, utilizando aço CA-50 com diâmetro de 8,0 mm, conforme definido nos projetos estruturais.

A montagem será realizada manualmente, com o devido posicionamento dos estribos ao redor das armaduras principais (geralmente em aço CA-50), garantindo a geometria e a resistência previstas no dimensionamento estrutural. As armaduras deverão ser fixadas com arame recozido, mantendo os espaçamentos regulares e cobrimentos especificados.

A execução será acompanhada por profissional habilitado, observando rigorosamente as normas técnicas da ABNT, especialmente a NBR 6118, garantindo a segurança e a durabilidade da estrutura.

Especificações Técnicas

- Tipo de aço: CA-50 nervurado, conforme NBR 7480.
- Diâmetro: 8,0 mm.
- Aplicação: Estribos e armaduras secundárias em pilares e vigas.
- Montagem: Manual, com uso de arame recozido para amarração.
- Cobrimento: Conforme projeto e NBR 6118 (geralmente $\geq 2,5$ cm).
- Verificações: Alinhamento, espaçamento dos estribos, integridade do aço, ausência de contaminações como óleos, graxas ou ferrugem solta.



5.2.2. ARMAÇÃO DE PILAR OU VIGA DE ESTRUTURA CONVENCIONAL DE CONCRETO ARMADO UTILIZANDO AÇO CA-60 DE 5,0 MM - MONTAGEM. AF_06/2022

Este serviço consiste na **montagem das armaduras secundárias (estribos ou barras de amarração)** em pilares e vigas de concreto armado, utilizando aço CA-60 com diâmetro de 5,0 mm, conforme definido nos projetos estruturais.

A montagem será realizada manualmente, com o devido posicionamento dos estribos ao redor das armaduras principais (geralmente em aço CA-50), garantindo a geometria e a resistência previstas no dimensionamento estrutural. As armaduras deverão ser fixadas com arame recozido, mantendo os espaçamentos regulares e cobrimentos especificados.

A execução será acompanhada por profissional habilitado, observando rigorosamente as normas técnicas da ABNT, especialmente a NBR 6118, garantindo a segurança e a durabilidade da estrutura.

Especificações Técnicas

- **Tipo de aço:** CA-60 nervurado, conforme NBR 7480.
- **Diâmetro:** 5,0 mm.
- **Aplicação:** Estribos e armaduras secundárias em pilares e vigas.
- **Montagem:** Manual, com uso de arame recozido para amarração.
- **Cobrimento:** Conforme projeto e NBR 6118 (geralmente $\geq 2,5$ cm).
- **Verificações:** Alinhamento, espaçamento dos estribos, integridade do aço, ausência de contaminações como óleos, graxas ou ferrugem solta.

5.2.3. CONCRETO FCK = 25MPa, TRAÇO 1:2,3:2,7 (EM MASSA SECA DE CIMENTO/ AREIA MÉDIA/ BRITA 1) - PREPARO MECÂNICO COM BETONEIRA 600 L. AF_05/

Este serviço refere-se à produção de concreto com resistência característica à compressão de 25 MPa (FCK = 25 MPa), utilizando o traço 1:2,3:2,7, composto por cimento, areia média e brita 1, em proporções especificadas para a obtenção da resistência desejada. O preparo será realizado mecanicamente, utilizando betoneira de 600 L, conforme indicado no projeto estrutural.

A mistura será realizada de forma cuidadosa, obedecendo ao traço especificado para garantir a uniformidade e a qualidade do concreto. O processo de mistura deve assegurar que todos os materiais estejam completamente homogeneizados, para que o concreto apresente as propriedades de resistência e durabilidade adequadas para a execução da obra.

O preparo do concreto será monitorado por profissionais habilitados, seguindo as normas técnicas da ABNT, especialmente a NBR 6118, garantindo a segurança e a integridade da estrutura a ser concretada.

Especificações Técnicas

- **FCK (Resistência Característica à Compressão):** 25 MPa.
- **Traço:** 1:2,3:2,7 (Cimento / Areia Média / Brita 1).
- **Método de Preparo:** Mecânico, com betoneira de 600 L.
- **Proporção dos Materiais:**
 - **Cimento:** Utilizar cimento Portland comum, conforme especificação.
 - **Areia Média:** Areia classificada, sem material orgânico ou impurezas.
 - **Brita 1:** Brita graduada, com diâmetro de grão adequado para concreto de



resistência 25 MPa.

- **Mistura:** O concreto será misturado até obter total homogeneização dos materiais, com verificação visual e de consistência.
- **Água:** Utilizar água potável, em quantidade suficiente para obter a consistência desejada, respeitando a relação água/cimento.
- **Requisitos Adicionais:** O concreto será transportado e lançado imediatamente após o preparo, evitando a perda de propriedades.

5.2.4. FABRICAÇÃO DE FÔRMA PARA PILARES E ESTRUTURAS SIMILARES, EM MADEIRA SERRADA, E = 25 MM. AF_09/2020

Este serviço compreende a fabricação e montagem de fôrmas em madeira serrada com espessura de 25 mm para pilares e estruturas verticais semelhantes, conforme detalhamento do projeto executivo. As fôrmas têm a função de moldar o concreto durante a sua cura, garantindo o formato, o alinhamento e a dimensão dos elementos estruturais.

A montagem das fôrmas será realizada com escoramento e travamento adequados, assegurando estanqueidade e resistência às pressões exercidas pelo concreto fresco. As superfícies internas das fôrmas serão tratadas com desmoldante apropriado, a fim de facilitar a desforma e melhorar o acabamento do concreto.

A execução deverá seguir as normas técnicas da ABNT, especialmente a NBR 14931, garantindo a segurança dos operários e a integridade da estrutura moldada.

Especificações Técnicas

- **Material da fôrma:** Madeira serrada com espessura de 25 mm, seca e sem defeitos estruturais.
- **Aplicação:** Pilares e estruturas verticais similares.
- **Fixação:** Com pregos, parafusos ou grampos metálicos, conforme necessidade.
- **Desempenho exigido:**
 - Geometria precisa segundo o projeto.
 - Estanqueidade para evitar vazamento de nata de cimento.
 - Resistência à pressão do concreto fresco.
- **Desmoldante:** Óleo mineral ou produto equivalente, aplicado nas superfícies internas.
- **Remoção da fôrma:** Somente após o tempo de cura mínimo indicado em projeto e conforme NBR 14931.

6. PISO

6.1. PISO EM CONCRETO 20 MPA PREPARO MECÂNICO, ESPESSURA 7CM. AF_09/2020

Este serviço refere-se à execução de piso em concreto estrutural com resistência característica de 20 MPa, com preparo mecânico em betoneira ou central dosadora, e espessura final de 7 cm. O concreto será aplicado diretamente sobre lastro de regularização previamente preparado, seguindo o nivelamento e caimento indicados em projeto.

Durante a execução, o concreto será devidamente adensado e sarrafeado, garantindo a uniformidade da superfície. A cura do concreto será feita de forma contínua, através de métodos adequados (mantas úmidas, película plástica ou agente de cura química), de modo a assegurar o ganho de resistência e evitar fissuras por retração.

O serviço será executado sob supervisão de profissional habilitado, atendendo às normas técnicas da ABNT, principalmente a NBR 14931 e a NBR 7212, que regulam a execução de estruturas de concreto e preparo, controle e recebimento do concreto.



Especificações Técnicas

- **Fck do concreto:** 20 MPa.
- **Espessura:** 7 cm.
- **Preparo:** Mecânico, com betoneira ou concreto dosado em central.
- **Aplicação:** Manual ou com vibrador de imersão para adensamento, conforme área.
- **Acabamento:** Sarrafeamento e desempeno conforme uso final (industrial, comercial ou residencial).
- **Cura:** Por no mínimo 7 dias, com método eficiente e contínuo.
- **Sub-base:** Compactada, com lastro de brita ou areia, conforme especificação do projeto.
- **Verificações:**
 - Homogeneidade do traço.
 - Espessura uniforme.
 - Resistência final conforme Fck.
 - Superfície sem segregações ou fissuras visíveis.

6.2. PISO EM GRANILITE, MARMORITE OU GRANITINA EM AMBIENTES INTERNOS, COM ESPESSURA DE 8 MM, INCLUSO MISTURA EM BETONEIRA, COLOCAÇÃO DAS JUNTAS, APLICAÇÃO DO PISO, 4 POLIMENTOS COM POLITRIZ, ESTUCAMENTO, SELADOR E CERA. AF_06/2022

Este serviço compreende a execução de piso monolítico em granilite, marmorite ou granitina para ambientes internos, com espessura de 8 mm. O processo inclui a mistura dos materiais em betoneira, aplicação da camada sobre base regularizada e limpa, definição e colocação de juntas de dilatação e acabamento completo do revestimento.

O acabamento será executado em múltiplas etapas: polimento inicial com politriz, estucamento para correção de imperfeições, polimentos adicionais (totalizando quatro), aplicação de selador e finalização com cera, garantindo acabamento liso, uniforme, resistente e com brilho.

A execução será feita conforme orientações de projeto e normas da ABNT, assegurando durabilidade, estética e qualidade superficial, especialmente em ambientes de circulação interna.

Especificações Técnicas

- **Espessura da camada:** 8 mm.
- **Tipo de revestimento:** Granilite, marmorite ou granitina, conforme definido em projeto.
- **Preparo da mistura:** Em betoneira, com dosagem adequada de cimento, agregados e pigmentos (se houver).
- **Aplicação:** Manual, sobre base regularizada, limpa e umedecida.
- **Juntas:** Execução e posicionamento de juntas de dilatação conforme modulação do piso.
- **Acabamento:**
 - 4 polimentos com politriz, utilizando abrasivos de granulações progressivas.
 - Estucamento com pasta de cimento e pó de pedra para selagem de poros.
 - Aplicação de selador impermeabilizante.
 - Enceramento final para proteção e brilho.
- **Verificações:**
 - Nivelamento e acabamento superficial.
 - Aderência do revestimento à base.
 - Uniformidade de cor e brilho.

Esse tipo de piso é ideal para áreas internas que exigem resistência, fácil manutenção e acabamento estético refinado.





6.3. PINTURA DE PISO COM TINTA EPÓXI, APLICAÇÃO MANUAL, 2 DEMÃOS, INCLUSO PRIMER EPÓXI. AF_05/2021

Este serviço consiste na aplicação de pintura epóxi sobre piso previamente preparado, com finalidade de acabamento protetivo e estético. A execução será manual, em duas demãos de tinta epóxi, com aplicação prévia de primer compatível, garantindo aderência adequada ao substrato.

A preparação da superfície inclui limpeza, lixamento e, quando necessário, aplicação de massa niveladora para correção de imperfeições. A tinta será aplicada com rolo de lã de pelo curto, respeitando os tempos de secagem entre demãos conforme especificações do fabricante.

A pintura epóxi é indicada para áreas de circulação, ambientes internos ou industriais que exijam resistência à abrasão, produtos químicos e facilidade de limpeza. O serviço será acompanhado por profissional capacitado, conforme normas técnicas da ABNT, especialmente a NBR 13245.

Especificações Técnicas

- **Produto:** Tinta epóxi bicomponente, conforme especificação do fabricante.
- **Primer:** Primer epóxi compatível com a tinta e o tipo de substrato.
- **Número de demãos:** 2 demãos de tinta epóxi, além da aplicação do primer.
- **Aplicação:** Manual, com rolo de lã de pelo curto ou trinchã.
- **Espessura final:** Conforme rendimento e número de demãos, em geral entre 0,3 e 0,5 mm.
- **Acabamento:** Liso ou antiderrapante, conforme projeto.
- **Preparação da base:** Superfície seca, isenta de pó, graxa, óleo ou umidade.
- **Secagem:** Conforme indicação técnica da tinta, com intervalo mínimo entre demãos.
- **Normas aplicáveis:** NBR 13245 (preparação de substratos), orientações dos fabricantes.

6.4. RODAPÉ EM GRANITO, ALTURA 10 CM. AF_09/2020

Este serviço refere-se ao fornecimento e instalação de rodapé em granito natural com altura de 10 cm, utilizado para acabamento entre o piso e as paredes, protegendo as superfícies contra impactos e umidade, além de proporcionar melhor estética ao ambiente.

As peças serão cortadas e acabadas com bordas polidas ou retofiladas conforme especificações do projeto, e assentadas com argamassa colante adequada, sobre superfície limpa, regular e seca. Após a fixação, será realizado o rejuntamento com massa apropriada e limpeza final das peças.

O serviço deverá atender às diretrizes das normas técnicas da ABNT, garantindo o alinhamento, nivelamento e qualidade do acabamento superficial do material.

Especificações Técnicas

- **Material:** Granito natural polido, tipo e cor conforme projeto.
- **Altura:** 10 cm.
- **Espessura:** Conforme padrão da peça (geralmente 1,5 a 2,0 cm).
- **Corte e acabamento:** Corte sob medida com acabamento polido ou retofilado nas bordas aparentes.
- **Assentamento:** Com argamassa colante tipo AC-II ou superior.
- **Rejuntamento:** Com massa para rejunte compatível com granito, na cor definida em projeto.



- **Limpeza final:** Remoção de resíduos, manchas e excesso de rejunte.
- **Fixação:** Alinhada e nivelada, conforme marcações prévias no ambiente.
- **Normas aplicáveis:** NBR 13755 (Revestimento de placas de rochas naturais).

6.5. CAIXA ENTERRADA HIDRÁULICA RETANGULAR, EM ALVENARIA COM BLOCOS DE CONCRETO, DIMENSÕES INTERNAS: 0,6X0,6X0,6 M PARA REDE DE ESGOTO. AF_12/2020

Este serviço refere-se à execução de uma caixa enterrada hidráulica para a rede de esgoto, com dimensões internas de 0,60 m x 0,60 m x 0,60 m, construída em alvenaria de blocos de concreto. A finalidade dessa caixa é realizar o rebaixamento da tampa da caixa existente para o nível do piso, garantindo o acesso adequado e funcional à rede de esgoto, conforme especificações do projeto hidráulico e de acessibilidade.

A estrutura da caixa será composta por blocos de concreto, e o fundo será preenchido com brita compactada ou concreto magro, proporcionando estabilidade. O revestimento interno será feito com argamassa impermeável para garantir a vedação adequada e evitar infiltrações.

Além disso, a tampa da caixa será reposicionada ou substituída para ficar alinhada com o nível do piso, o que pode incluir ajustes na estrutura existente. A caixa será construída conforme as exigências do projeto, considerando as dimensões e a necessidade de suportar as cargas previstas no local.

Especificações Técnicas

- **Dimensões internas:** 0,60 m x 0,60 m x 0,60 m.
- **Estrutura:** Alvenaria de blocos de concreto (14x19x39 cm).
- **Argamassa de assentamento:** Traço convencional (1:2:8 – cimento, cal, areia).
- **Fundo:** Brita compactada ou concreto magro com espessura mínima de 10 cm, para garantir drenagem adequada e estabilidade.
- **Revestimento interno:** Argamassa impermeável (traço 1:3 com aditivo impermeabilizante), com acabamento liso.
- **Tampa:** Substituição ou reposicionamento da tampa existente, conforme projeto, para alinhamento com o nível do piso. Caso seja necessário, a tampa será de concreto ou metálica, removível e com dimensões adequadas.
- **Normas aplicáveis:** NBR 8160 (Sistemas prediais de esgoto sanitário), NBR 15961 (Alvenaria estrutural).

7. COBERTURA

7.1. TELHAMENTO COM TELHA ONDULADA DE FIBRA DE VIDRO E = 0,6 MM, PARA TELHADO COM INCLINAÇÃO MAIOR QUE 10°, COM ATÉ 2 ÁGUAS, INCLUSO IÇAMENTO. AF_07/2019

Este serviço refere-se à instalação de telhado com telha ondulada de fibra de vidro, espessura de 0,6 mm, em estrutura metálica ou de madeira, com inclinação superior a 10° e telhado com até duas águas. A execução inclui o içamento das telhas para o local de instalação, fixação, e acabamento do sistema de telhamento, de acordo com as especificações do projeto.

A telha de fibra de vidro é escolhida por suas características de alta durabilidade, resistência a intempéries, leveza e capacidade de refletir a luz, proporcionando iluminação natural no ambiente. As telhas devem ser aplicadas de forma que garantam a estanqueidade e vedação do telhado, prevenindo infiltrações e garantindo a segurança estrutural do sistema.

O processo de instalação inclui o transporte das telhas até o local, içamento de materiais,



fixação com parafusos, arruelas e buchas adequadas, além da realização dos cortes necessários nas telhas para ajuste perfeito ao perfil do telhado.

Especificações Técnicas

- **Material da telha:** Fibra de vidro com camada de gel coat para proteção UV, espessura de 0,6 mm.
- **Inclinação do telhado:** Maior que 10°, conforme exigido no projeto.
- **Número de águas:** Até 2 águas.
- **Fixação:** Parafusos inoxidáveis ou galvanizados, com arruelas de borracha para garantir vedação, fixados em estrutura metálica ou de madeira.
- **Içamento:** Inclusão do serviço de içamento para transporte e instalação das telhas no local de obra.
- **Acabamento:** Ajuste das telhas, com cortes para encaixe nas extremidades, beirais e outros componentes do telhado.
- **Corte das telhas:** Realizado com ferramentas adequadas para garantir acabamento preciso e evitar trincas.
- **Normas aplicáveis:** NBR 15575 (Edificações Habitacionais - Desempenho), NBR 7200 (Telhas de fibrocimento - Requisitos).

7.2. TRAMA DE AÇO COMPOSTA POR TERÇAS PARA TELHADOS DE ATÉ 2 ÁGUAS PARA TELHA ESTRUTURAL DE FIBROCIMENTO, INCLUSO TRANSPORTE VERTICAL. AF_07/2019

Este serviço consiste na execução de uma trama de aço composta por terças, projetada para sustentar telhados de até duas águas, com telha estrutural de fibrocimento. As terças são elementos horizontais responsáveis por distribuir a carga das telhas de fibrocimento, garantindo a estabilidade e a resistência do telhado.

A trama de aço será fabricada com barras de aço CA-50 de diâmetro adequado, conforme as especificações do projeto estrutural. As terças serão instaladas com espaçamento adequado, conforme a carga prevista e as dimensões das telhas a serem utilizadas. Este serviço também inclui o transporte vertical dos materiais necessários para a montagem da estrutura do telhado.

A instalação será realizada com todos os cuidados necessários para garantir o correto alinhamento e fixação das terças, assegurando a segurança da estrutura e a durabilidade do telhado.

Especificações Técnicas

- **Material da trama de aço:** Aço CA-50, conforme NBR 7480.
- **Diâmetro do aço:** Determinado de acordo com o projeto estrutural, geralmente em barras de 8,0 mm ou conforme especificação técnica.
- **Tipo de telha:** Telha estrutural de fibrocimento.
- **Número de águas:** Telhado de até 2 águas.
- **Espaçamento das terças:** De acordo com o projeto estrutural, geralmente entre 0,80 m e 1,20 m, dependendo da carga das telhas e das características do telhado.
- **Transporte vertical:** Inclusão do serviço de transporte dos materiais até o local de instalação, com segurança e cuidado para evitar danos.
- **Fixação das terças:** Parafusos ou pregos galvanizados para fixação das terças na estrutura de madeira ou metálica do telhado.
- **Normas aplicáveis:** NBR 7480 (Aço para estruturas de concreto armado), NBR 7200 (Telhas de fibrocimento - Requisitos), NBR 15575 (Edificações Habitacionais - Desempenho).



7.3. FABRICAÇÃO E INSTALAÇÃO DE MEIA TESOURA DE MADEIRA NÃO APARELHADA, COM VÃO DE 3 M, PARA TELHA CERÂMICA OU DE CONCRETO, INCLUSO IÇAMENTO. AF_07/2019

Este serviço envolve a fabricação e instalação de meia tesoura de madeira não aparelhada para suporte de telhados com vão de 3 metros. A estrutura de meia tesoura será construída com madeira de boa qualidade, sendo a madeira não aparelhada, conforme especificado no projeto. Essa estrutura será responsável por suportar telhas cerâmicas ou de concreto, proporcionando a estabilidade necessária para o telhado.

A montagem da meia tesoura será realizada de forma a garantir a resistência e durabilidade do telhado, com a utilização de madeiras dimensionadas conforme as cargas e as especificações estruturais. O içamento dos componentes para o local de instalação será feito de maneira segura, seguindo as normas de segurança para transporte e posicionamento das peças.

Além disso, será realizada a fixação adequada das madeiras, com uso de grampos, parafusos ou pregos galvanizados, conforme as exigências do projeto estrutural. A execução também incluirá o alinhamento correto das peças para garantir a geometria e a eficiência da estrutura.

Especificações Técnicas

- **Material da madeira:** Madeira não aparelhada, de boa qualidade, tratada contra pragas e intempéries.
- **Vão da meia tesoura:** 3 metros, conforme especificação do projeto estrutural.
- **Tipo de telha:** Telha cerâmica ou de concreto, conforme especificação do projeto.
- **Estrutura:** Composta por madeira para as treliças e os apoios, de acordo com as dimensões e a carga exigidas.
- **Fixação:** Parafusos, grampos ou pregos galvanizados para unir as peças da estrutura.
- **Içamento:** Inclusão do serviço de içamento das peças da estrutura para o local de instalação.
- **Acabamento:** A estrutura de meia tesoura será ajustada para garantir o correto alinhamento e suporte das telhas.
- **Normas aplicáveis:** NBR 7190 (Projeto de Estruturas de Madeira), NBR 10844 (Madeira - Procedimentos para obtenção de madeira serrada), NBR 15575 (Edificações Habitacionais - Desempenho).

7.4. CUMEEIRA PARA TELHA DE FIBROCIMENTO ONDULADA E = 6 MM, INCLUSO ACESSÓRIOS DE FIXAÇÃO E IÇAMENTO. AF_07/2019

Este serviço refere-se à instalação de cumeeira para telha de fibrocimento ondulada com espessura de 6 mm, projetada para coberturas com telhado de fibrocimento. A cumeeira é a peça de acabamento que cobre a parte superior do telhado, no ponto de encontro das águas do telhado, garantindo a vedação e evitando infiltrações de água. A cumeeira será instalada com os acessórios de fixação necessários, como parafusos, arruelas e buchas, para garantir a estabilidade e a vedação adequada do telhado.

A instalação inclui o içamento das cumeeiras até o local de montagem, com o devido cuidado para evitar danos ao material durante o transporte. Após a instalação, as cumeeiras serão fixadas corretamente no topo das telhas de fibrocimento, assegurando a estanqueidade e a durabilidade da cobertura.

Especificações Técnicas

- **Material da cumeeira:** Fibrocimento ondulado, com espessura de 6 mm, compatível



com telha de fibrocimento ondulada.

- **Tipo de telha:** Telha de fibrocimento ondulada, conforme especificação do projeto.
- **Acessórios de fixação:** Parafusos inoxidáveis ou galvanizados, arruelas de borracha para vedação e buchas adequadas para fixação das cumeeiras nas telhas.
- **Inclinação do telhado:** Adequada para telhados com inclinação de até 10° ou conforme especificação do projeto.
- **Içamento:** Inclusão do serviço de içamento das cumeeiras até o local de instalação.
- **Fixação:** Parafusos ou outros sistemas de fixação adequados, garantindo a vedação completa e a segurança estrutural.
- **Acabamento:** Ajuste das cumeeiras para garantir o perfeito encaixe e vedação entre as telhas.
- Normas aplicáveis: NBR 7200 (Telhas de fibrocimento - Requisitos), NBR 15575 (Edificações Habitacionais - Desempenho).

7.5. RUFO EM CHAPA DE AÇO GALVANIZADO NÚMERO 24, CORTE DE 25 CM, INCLUSO TRANSPORTE VERTICAL. AF_07/2019

Este serviço consiste na fabricação e instalação de rufos em chapa de aço galvanizado número 24, com corte de 25 cm. Os rufos são peças metálicas utilizadas para vedação e acabamento em pontos críticos da cobertura, como na junção entre a parede e o telhado, evitando infiltrações de água e garantindo a estanqueidade da estrutura.

A chapa de aço galvanizado número 24 será cortada conforme as dimensões especificadas no projeto, e os rufos serão instalados de maneira precisa, com a utilização de fixações adequadas para garantir a durabilidade e resistência à ação de intempéries. O serviço inclui também o transporte vertical das chapas até o local de instalação, com segurança e cuidado para evitar danos.

Especificações Técnicas

- **Material:** Chapa de aço galvanizado número 24, com espessura de 0,60 mm, resistente à corrosão e adequada para ambientes externos.
- **Dimensão do corte:** 25 cm de largura, conforme especificação do projeto.
- **Aplicação:** Vedação e acabamento nas junções do telhado, evitando infiltrações de água.
- **Fixação:** Parafusos ou pregos galvanizados, com arruelas para garantir o fechamento perfeito entre o rufo e as demais partes da cobertura.
- **Içamento:** Inclusão do serviço de içamento das chapas até o local de instalação, com segurança.
- **Acabamento:** Ajuste do rufo nas bordas e junções para garantir perfeita vedação e estética.
- Normas aplicáveis: NBR 7214 (Aços galvanizados - Especificação), NBR 15575 (Edificações Habitacionais - Desempenho).

7.6. ALVENARIA DE VEDAÇÃO DE BLOCOS CERÂMICOS FURADOS NA HORIZONTAL DE 9X14X19 CM (ESPESSURA 9 CM) E ARGAMASSA DE ASSENTAMENTO COM PREPARO EM BETONEIRA. AF_12/2021

Este serviço consiste na execução de alvenaria de vedação utilizando blocos cerâmicos furados, dispostos na horizontal, com dimensões de 9x14x19 cm e espessura de 9 cm. A alvenaria será assentada com argamassa preparada em betoneira, garantindo a homogeneização e a qualidade do material utilizado.



A execução envolverá o posicionamento correto dos blocos, observando o alinhamento, nivelamento e o correto posicionamento da argamassa entre os blocos. O preparo da argamassa será feito de acordo com as proporções definidas, garantindo a adesão adequada entre os blocos cerâmicos e a resistência necessária para a vedação.

Especificações Técnicas

- **Blocos cerâmicos:** Blocos cerâmicos furados, na horizontal, com as dimensões de 9x14x19 cm e espessura de 9 cm, conforme especificação do projeto.
- **Argamassa de assentamento:** Preparada em betoneira, com proporções adequadas de cimento, areia média e água, conforme especificação técnica e normas aplicáveis.
- **Preparo da argamassa:** Feito em betoneira para garantir a consistência e a qualidade homogênea.
- **Assentamento:** Blocos assentados com a espessura de junta definida no projeto, geralmente entre 1 cm e 1,5 cm, e alinhamento adequado entre as fileiras de blocos.
- **Fixação:** Os blocos cerâmicos são assentados utilizando a argamassa preparada, com a aplicação uniforme e a vedação nas juntas.
- **Acabamento:** Verificação do alinhamento vertical e horizontal, bem como o bom assentamento da alvenaria.
- **Normas aplicáveis:** NBR 15270 (Execução de alvenaria estrutural e de vedação), NBR 15822 (Blocos cerâmicos para alvenaria), NBR 13753 (Argamassa para assentamento e revestimento).

8. ESQUADRIAS

8.1. REMOÇÃO DE PORTAS, DE FORMA MANUAL, SEM REAPROVEITAMENTO. AF_09/2023

Este serviço consiste na remoção manual de portas, sem a intenção de reaproveitamento dos materiais. A remoção será realizada de forma cuidadosa, para evitar danos às estruturas e acabamentos adjacentes, como batentes, paredes e pisos. O procedimento envolve a desinstalação das dobradiças, fechaduras e outros componentes da porta, seguido de sua retirada e descarte adequado, conforme as normas ambientais e de segurança.

O processo de remoção será executado de forma sistemática, com a utilização de ferramentas adequadas e conforme as especificações do projeto, garantindo que a operação não cause danos à estrutura existente.

Especificações Técnicas

- **Tipo de porta:** Qualquer tipo de porta existente no local, podendo ser de madeira, metal ou outro material, sem reaproveitamento dos materiais.
- **Método de remoção:** Remoção manual, utilizando ferramentas manuais (como chave de fenda, alicate, martelo, etc.), sem causar danos à estrutura adjacente.
- **Desmontagem:** Retirada das dobradiças, fechaduras e outros componentes da porta.
- **Descarte:** Os materiais retirados serão acondicionados e descartados de acordo com as normas ambientais e de segurança, garantindo o correto descarte de resíduos.
- **Precauções:** Cuidados para evitar danos a batentes, paredes e outras áreas do entorno durante a remoção.
- **Normas aplicáveis:** NBR 10004 (Resíduos sólidos - Classificação), NBR 14039 (Portas de madeira - Requisitos), NBR 16259 (Segurança no trabalho - Desmontagem e remoção).



8.2. REMOÇÃO DE JANELAS, DE FORMA MANUAL, COM REAPROVEITAMENTO. AF_09/2023

Este serviço envolve a remoção manual de janelas, sem a intenção de reaproveitamento dos materiais. A remoção será executada de forma cuidadosa, utilizando ferramentas adequadas para garantir que as estruturas e acabamentos adjacentes, como batentes, paredes e vidros, não sejam danificados durante o processo.

A execução será feita de maneira sistemática, começando pela retirada dos vidros, seguida pela remoção das esquadrias e outros componentes, como fechaduras e trincos. O processo de remoção será conduzido com segurança, e todos os materiais retirados serão descartados de acordo com as normas ambientais vigentes.

Especificações Técnicas

- **Tipo de janela:** Qualquer tipo de janela existente no local, podendo ser de madeira, alumínio, ferro, vidro ou outros materiais, com reaproveitamento dos materiais retirados.
- **Método de remoção:** Remoção manual, utilizando ferramentas adequadas, como chave de fenda, alicate, martelo, serra ou outras conforme necessário.
- **Desmontagem:** Remoção dos vidros, esquadrias, ferragens (como fechaduras, trincos e dobradiças) e outros componentes, de forma organizada e sem causar danos à estrutura ao redor.
- **Descarte:** Todos os materiais retirados serão acondicionados corretamente e descartados conforme as normas ambientais e de segurança, incluindo a separação de materiais recicláveis e não recicláveis.
- **Precauções:** Cuidados para evitar danos aos batentes, paredes e áreas adjacentes durante a remoção. Garantia de segurança durante o processo para prevenir acidentes com vidros ou ferragens.
- **Normas aplicáveis:** NBR 10004 (Resíduos sólidos - Classificação), NBR 15575 (Desempenho de edificações habitacionais), NBR 16259 (Segurança no trabalho - Desmontagem e remoção).

8.3. PORTA PIVOTANTE DE VIDRO TEMPERADO, 90X210 CM, ESPESSURA 10 MM, INCLUSIVE ACESSÓRIOS. AF_01/2021

Este serviço refere-se à instalação de uma porta pivotante de vidro temperado, com dimensões de 90x210 cm e espessura de 10 mm. A porta será acompanhada de todos os acessórios necessários para seu funcionamento adequado, incluindo pivôs, fechaduras, puxadores e outros componentes estruturais ou estéticos definidos no projeto.

A instalação será realizada de acordo com as especificações do projeto, garantindo a perfeita adequação da porta ao espaço e a segurança de seu funcionamento. O vidro temperado utilizado oferece maior resistência e durabilidade, sendo ideal para aplicações que exigem segurança e estética.

Especificações Técnicas

- **Tipo de porta:** Porta pivotante de vidro temperado.
- **Dimensões:** 90x210 cm (largura x altura).
- **Espessura do vidro:** 10 mm.
- **Acessórios inclusos:** Pivôs, fechadura, puxadores e demais componentes necessários para a instalação e funcionamento da porta.
- **Vidro:** Vidro temperado, de alta resistência e segurança, conforme a NBR 14859 (Vidros de segurança - Vidro temperado e vidro laminado).
- **Estrutura:** A estrutura de suporte e os pivôs serão escolhidos de acordo com o projeto e especificações de carga e estabilidade, com reforços adequados.



- **Instalação:** A instalação será realizada conforme as normas e diretrizes do fabricante, com atenção especial à fixação da estrutura, alinhamento e nivelamento da porta.
- **Acabamento:** Todos os acabamentos dos acessórios e da porta serão realizados de acordo com os padrões de qualidade estabelecidos, incluindo verificação de vedação e funcionamento adequado da porta.
- **Normas aplicáveis:** NBR 14859 (Vidros de segurança - Vidro temperado e vidro laminado), NBR 15600 (Portas e janelas de vidro temperado - Requisitos de desempenho), NBR 10152 (Acústica - Níveis de pressão sonora em ambientes internos).

8.4. ALVENARIA DE VEDAÇÃO DE BLOCOS CERÂMICOS FURADOS NA HORIZONTAL DE 9X14X19 CM (ESPESSURA 9 CM) E ARGAMASSA DE ASSENTAMENTO COM PREPARO EM BETONEIRA. AF_12/2021

Este serviço consiste na execução de alvenaria de vedação utilizando blocos cerâmicos furados dispostos na horizontal. Os blocos têm as dimensões de 9x14x19 cm e espessura de 9 cm. A argamassa de assentamento será preparada em betoneira, garantindo maior eficiência na mistura dos materiais e controle na dosagem.

A execução da alvenaria será realizada de acordo com as especificações técnicas e o projeto estrutural, respeitando o alinhamento, nivelamento e o padrão de qualidade da obra. Durante a execução, serão observadas as recomendações das normas técnicas para garantir a resistência e durabilidade da alvenaria.

Especificações Técnicas

- **Tipo de bloco:** Bloco cerâmico furado, com dimensões de 9x14x19 cm e espessura de 9 cm.
- **Argamassa de assentamento:** Preparada em betoneira, composta por cimento, cal e areia, nas proporções estabelecidas de acordo com o projeto e as especificações técnicas.
- **Preparação da argamassa:** A argamassa será preparada em betoneira, garantindo a homogeneização dos materiais e a adequação da mistura para o assentamento dos blocos.
- **Posicionamento dos blocos:** Os blocos cerâmicos serão assentados na horizontal, com cuidado no alinhamento e no nivelamento, respeitando as juntas verticais e horizontais.
- **Espaçamento:** O espaçamento entre os blocos será de acordo com as normas de execução e as especificações do projeto, com atenção à uniformidade das juntas.
- **Acabamento:** A alvenaria deverá ter acabamento regular, com juntas retas e alinhadas, sem rebarbas ou imperfeições.
- **Normas aplicáveis:** NBR 15961-1 (Blocos cerâmicos para alvenaria - Parte 1: Blocos cerâmicos para vedação), NBR 15961-2 (Blocos cerâmicos para alvenaria - Parte 2: Execução de alvenarias com blocos cerâmicos), NBR 13654 (Execução de alvenaria - Requisitos e procedimentos).

8.5. GRADIL EM FERRO FIXADO EM VÃOS DE JANELAS, FORMADO POR BARRAS CHATAS DE 25X4,8 MM. AF_04/2019

Este serviço refere-se à fabricação e instalação de gradil de ferro fixado nos vãos de janelas, utilizando barras chatas de ferro com dimensões de 25x4,8 mm. O gradil tem a função de aumentar a segurança do ambiente, protegendo as aberturas contra invasões, mantendo, ao mesmo tempo, a ventilação e iluminação.

A instalação será realizada de acordo com as especificações do projeto, com o adequado dimensionamento das barras e fixação no local, garantindo resistência e durabilidade ao gradil. O processo de fabricação será realizado conforme os padrões de qualidade e os requisitos estabelecidos.

Especificações Técnicas





- **Material:** Ferro (barra chata).
- **Dimensões das barras:** 25x4,8 mm.
- **Função:** Proteção de vãos de janelas, com foco na segurança, ventilação e iluminação.
- **Fixação:** O gradil será fixado adequadamente nos vãos das janelas, com soldagem ou parafusamento, conforme o tipo de estrutura existente.
- **Acabamento:** O ferro será preparado para garantir durabilidade, com pintura antioxidante ou galvanização, conforme o projeto.
- **Normas aplicáveis:** NBR 14644 (Portas e janelas de ferro - Requisitos de segurança e desempenho), NBR 6483 (Soldagem de estruturas metálicas - Requisitos gerais).
- **Montagem:** O gradil será montado e instalado de forma a garantir a estabilidade e funcionalidade, com verificação de alinhamento, fixação e acabamentos.

8.6. PORTA DE FERRO, DE ABRIR, TIPO GRADE COM CHAPA, COM GUARNIÇÕES. AF_12/2019

Este serviço consiste na instalação de uma porta de ferro do tipo grade, projetada para abrir manualmente, com chapa metálica e guarnições. A porta será fabricada com material metálico resistente, composta por uma estrutura de ferro, chapa e grade, visando segurança e durabilidade. As guarnições serão fixadas para garantir o fechamento adequado da porta e a vedação contra agentes externos.

A instalação será realizada de forma precisa e segura, conforme os parâmetros do projeto e as normas técnicas vigentes, garantindo a funcionalidade e a estética da abertura.

Especificações Técnicas

- **Material da porta:** Ferro, com estrutura de grade e chapa metálica.
- **Tipo de abertura:** Manual, do tipo "abrir", com dobradiças adequadas para suportar o peso da estrutura.
- **Dimensões:** Conforme especificado no projeto (medidas padronizadas ou sob medida).
- **Guarnições:** Inclui guarnições metálicas para vedação e acabamento, garantindo o perfeito fechamento da porta.
- **Estrutura da grade:** Grade de ferro, com distâncias e formato conforme o projeto, proporcionando segurança sem comprometer a ventilação e a iluminação.
- **Acabamento:** A porta será tratada com pintura antioxidante ou galvanização, conforme especificado, para resistência à corrosão e durabilidade.
- **Fixação:** As dobradiças serão fixadas nas batentes com parafusos ou soldagem, conforme o tipo de estrutura existente. A porta será instalada de maneira a garantir o alinhamento, o bom funcionamento e a vedação.
- **Normas aplicáveis:** NBR 14644 (Portas e janelas de ferro - Requisitos de segurança e desempenho), NBR 6492 (Projeto e execução de portas e janelas metálicas), NBR 14718 (Estruturas metálicas para construção civil).

8.7. DEMOLIÇÃO DE ALVENARIA DE BLOCO FURADO, DE FORMA MANUAL, COM REAPROVEITAMENTO. AF_09/2023

Este serviço consiste na remoção de alvenaria de blocos cerâmicos furados, realizada de forma manual, garantindo o reaproveitamento dos materiais sempre que possível. O processo de demolição será executado com cuidado para evitar danos aos blocos, possibilitando a reutilização das peças em outras partes do projeto ou para fins recicláveis.





A demolição será feita com o uso de ferramentas adequadas, seguindo as normas de segurança para a proteção dos trabalhadores e a integridade do ambiente. Após a remoção, os blocos reaproveitáveis serão separados e limpos para serem reutilizados.

Especificações Técnicas

- **Tipo de alvenaria:** Blocos cerâmicos furados, conforme especificações do projeto.
- **Método de demolição:** Manual, utilizando ferramentas manuais adequadas, como martelos, talhadeiras, e outros equipamentos.
- **Reaproveitamento:** Os blocos serão cuidadosamente retirados e preparados para reaproveitamento, se estiverem em bom estado.
- **Segurança:** A demolição será realizada seguindo as normas de segurança do trabalho, com a utilização de EPI (Equipamento de Proteção Individual) adequado para os trabalhadores.
- **Limpeza e separação:** Após a demolição, os blocos serão limpos e separados de forma a garantir o reaproveitamento ou descarte correto dos materiais não utilizáveis.
- **Normas aplicáveis:** NBR 15575 (Norma de desempenho para edificações habitacionais), NBR 7584 (Demolição de edificações - Procedimento), NBR 12118 (Segurança no trabalho em demolições).

9. INSTALAÇÕES ELÉTRICAS

9.1. CABO DE COBRE FLEXÍVEL ISOLADO, 2,5 MM², ANTI-CHAMA 450/750 V, PARA CIRCUITOS TERMINAIS - FORNECIMENTO E INSTALAÇÃO. AF_03/2023 - AMARELO

Este serviço consiste no fornecimento e instalação de cabo de cobre flexível isolado, com especificação de 2,5 mm² de seção transversal, adequado para circuitos terminais. O cabo será isolado com material anti-chama, garantindo a segurança contra fogo, e será adequado para uma tensão máxima de 450/750 V, conforme as normas elétricas aplicáveis.

O cabo será fornecido na cor amarela, conforme especificado no projeto, e será instalado de maneira correta, seguindo todas as normas de segurança elétrica e qualidade, garantindo um desempenho seguro e eficiente para os circuitos terminais.

Especificações Técnicas

- **Material do condutor:** Cobre flexível, com alta condutividade elétrica.
- **Seção transversal:** 2,5 mm².
- **Isolamento:** Material anti-chama, para maior segurança contra propagação de fogo.
- **Tensão nominal:** 450/750 V.
- **Cor do cabo:** Amarelo, conforme especificação do projeto.
- **Aplicação:** Destinado para circuitos terminais, em instalações elétricas prediais ou industriais.
- **Normas aplicáveis:** NBR 7286 (Cabos elétricos de cobre), NBR 14039 (Instalações elétricas de baixa tensão), NBR 5410 (Instalações elétricas de baixa tensão – Requisitos de segurança).

Instalação

- O cabo será instalado de acordo com as normas técnicas e de segurança, garantindo a correta fixação, posicionamento e proteção ao longo do trajeto.
- Durante a instalação, serão tomadas todas as precauções para evitar danificar o isolamento do cabo, mantendo sua integridade e funcionalidade.
- A instalação será realizada por profissionais habilitados, seguindo o projeto elétrico e as regulamentações pertinentes.



9.2. CABO DE COBRE FLEXÍVEL ISOLADO, 2,5 MM², ANTI-CHAMA 450/750 V, PARA CIRCUITOS TERMINAIS - FORNECIMENTO E INSTALAÇÃO. AF_03/2023 – AZUL CLARO

Este serviço consiste no fornecimento e instalação de cabo de cobre flexível isolado, com especificação de 2,5 mm² de seção transversal, adequado para circuitos terminais. O cabo será isolado com material anti-chama, garantindo a segurança contra fogo, e será adequado para uma tensão máxima de 450/750 V, conforme as normas elétricas aplicáveis.

O cabo será fornecido na cor amarela, conforme especificado no projeto, e será instalado de maneira correta, seguindo todas as normas de segurança elétrica e qualidade, garantindo um desempenho seguro e eficiente para os circuitos terminais.

Especificações Técnicas

- **Material do condutor:** Cobre flexível, com alta condutividade elétrica.
- **Seção transversal:** 2,5 mm².
- **Isolamento:** Material anti-chama, para maior segurança contra propagação de fogo.
- **Tensão nominal:** 450/750 V.
- **Cor do cabo:** Amarelo, conforme especificação do projeto.
- **Aplicação:** Destinado para circuitos terminais, em instalações elétricas prediais ou industriais.
- **Normas aplicáveis:** NBR 7286 (Cabos elétricos de cobre), NBR 14039 (Instalações elétricas de baixa tensão), NBR 5410 (Instalações elétricas de baixa tensão – Requisitos de segurança).

Instalação

- O cabo será instalado de acordo com as normas técnicas e de segurança, garantindo a correta fixação, posicionamento e proteção ao longo do trajeto.
- Durante a instalação, serão tomadas todas as precauções para evitar danificar o isolamento do cabo, mantendo sua integridade e funcionalidade.
- A instalação será realizada por profissionais habilitados, seguindo o projeto elétrico e as regulamentações pertinentes.

9.3. CABO DE COBRE FLEXÍVEL ISOLADO, 2,5 MM², ANTI-CHAMA 450/750 V, PARA CIRCUITOS TERMINAIS - FORNECIMENTO E INSTALAÇÃO. AF_03/2023 – BRANCO

Este serviço consiste no fornecimento e instalação de cabo de cobre flexível isolado, com especificação de 2,5 mm² de seção transversal, adequado para circuitos terminais. O cabo será isolado com material anti-chama, garantindo a segurança contra fogo, e será adequado para uma tensão máxima de 450/750 V, conforme as normas elétricas aplicáveis.

O cabo será fornecido na cor amarela, conforme especificado no projeto, e será instalado de maneira correta, seguindo todas as normas de segurança elétrica e qualidade, garantindo um desempenho seguro e eficiente para os circuitos terminais.

Especificações Técnicas

- **Material do condutor:** Cobre flexível, com alta condutividade elétrica.
- **Seção transversal:** 2,5 mm².
- **Isolamento:** Material anti-chama, para maior segurança contra propagação de fogo.
- **Tensão nominal:** 450/750 V.
- **Cor do cabo:** Amarelo, conforme especificação do projeto.
- **Aplicação:** Destinado para circuitos terminais, em instalações elétricas prediais ou industriais.



- **Normas aplicáveis:** NBR 7286 (Cabos elétricos de cobre), NBR 14039 (Instalações elétricas de baixa tensão), NBR 5410 (Instalações elétricas de baixa tensão – Requisitos de segurança).

Instalação

- O cabo será instalado de acordo com as normas técnicas e de segurança, garantindo a correta fixação, posicionamento e proteção ao longo do trajeto.
- Durante a instalação, serão tomadas todas as precauções para evitar danificar o isolamento do cabo, mantendo sua integridade e funcionalidade.
- A instalação será realizada por profissionais habilitados, seguindo o projeto elétrico e as regulamentações pertinentes.

9.4. CABO DE COBRE FLEXÍVEL ISOLADO, 2,5 MM², ANTI-CHAMA 450/750 V, PARA CIRCUITOS TERMINAIS - FORNECIMENTO E INSTALAÇÃO. AF_03/2023 – VERDE AMARELO

Este serviço consiste no fornecimento e instalação de cabo de cobre flexível isolado, com especificação de 2,5 mm² de seção transversal, adequado para circuitos terminais. O cabo será isolado com material anti-chama, garantindo a segurança contra fogo, e será adequado para uma tensão máxima de 450/750 V, conforme as normas elétricas aplicáveis.

O cabo será fornecido na cor amarela, conforme especificado no projeto, e será instalado de maneira correta, seguindo todas as normas de segurança elétrica e qualidade, garantindo um desempenho seguro e eficiente para os circuitos terminais.

Especificações Técnicas

- **Material do condutor:** Cobre flexível, com alta condutividade elétrica.
- **Seção transversal:** 2,5 mm².
- **Isolamento:** Material anti-chama, para maior segurança contra propagação de fogo.
- **Tensão nominal:** 450/750 V.
- **Cor do cabo:** Amarelo, conforme especificação do projeto.
- **Aplicação:** Destinado para circuitos terminais, em instalações elétricas prediais ou industriais.
- **Normas aplicáveis:** NBR 7286 (Cabos elétricos de cobre), NBR 14039 (Instalações elétricas de baixa tensão), NBR 5410 (Instalações elétricas de baixa tensão – Requisitos de segurança).

Instalação

- O cabo será instalado de acordo com as normas técnicas e de segurança, garantindo a correta fixação, posicionamento e proteção ao longo do trajeto.
- Durante a instalação, serão tomadas todas as precauções para evitar danificar o isolamento do cabo, mantendo sua integridade e funcionalidade.
- A instalação será realizada por profissionais habilitados, seguindo o projeto elétrico e as regulamentações pertinentes.

9.5. INTERRUPTOR SIMPLES (2 MÓDULOS), 10A/250V, INCLUINDO SUPORTE E PLACA - FORNECIMENTO E INSTALAÇÃO. AF_03/2023

Este serviço consiste no fornecimento e instalação de interruptor simples de 2 módulos, com capacidade de corrente de 10A e tensão de 250V. O interruptor será instalado juntamente com o suporte e a placa, garantindo a funcionalidade e a estética do acabamento. A instalação será realizada de acordo com as normas técnicas e de segurança, garantindo o funcionamento correto do dispositivo e a conformidade com o projeto





elétrico.

Especificações Técnicas

- **Tipo de interruptor:** Simples, com 2 módulos.
- **Capacidade elétrica:** 10A / 250V.
- **Acessórios inclusos:** Suporte e placa de acabamento.
- **Material:** Termoplástico ou material equivalente, resistente ao impacto e à corrosão.
- **Cor:** Conforme especificação do projeto (geralmente branco ou bege, dependendo do acabamento requerido).
- **Normas aplicáveis:** NBR 6147 (Interruptores e tomadas para instalações elétricas de baixa tensão), NBR 5410 (Instalações elétricas de baixa tensão), NBR 14039 (Instalações elétricas de baixa tensão – Requisitos de segurança).

Instalação

- O interruptor será instalado em locais de fácil acesso, conforme o projeto elétrico, com altura e posicionamento adequados para o uso confortável.
- A instalação será feita por profissionais qualificados, com atenção à conformidade com as normas de segurança elétrica.
- Todos os fios serão devidamente conectados, e o dispositivo será testado para garantir o funcionamento adequado após a instalação.

9.6. DISJUNTOR MONOPOLAR TIPO DIN, CORRENTE NOMINAL DE 10A – FORNECIMENTO E INSTALAÇÃO. AF_10/2020

Este serviço compreende o fornecimento e a instalação de disjuntor termomagnético monopolar, padrão DIN, com corrente nominal de 10A, tensão de operação compatível com o sistema elétrico da edificação e curva de disparo tipo C (ou conforme projeto elétrico).

O disjuntor deverá ser instalado em quadro de distribuição padronizado, com trilho DIN, observando-se as normas técnicas vigentes e os critérios de segurança e funcionalidade do sistema de proteção elétrica. A fixação, o torque dos bornes e a conexão dos cabos deverão ser executados conforme recomendações do fabricante e projeto executivo.

O fornecimento do material inclui disjuntor novo, com selo de conformidade do INMETRO, sem sinais de uso ou avarias, e com garantia mínima de 12 meses contra defeitos de fabricação.

Especificações Técnicas

- Tipo: Disjuntor termomagnético monopolar, padrão DIN;
- Corrente nominal: 10 A;
- Curva de disparo: Tipo C (ou conforme especificado em projeto);
- Tensão: 220V/127V ou 380V (conforme sistema);
- Norma técnica: NBR NM 60898-1 / NBR 5410;
- Condições de instalação:
 - o Em trilho DIN, com espaço adequado no quadro;
 - o Conexão firme dos condutores com aperto adequado dos bornes;
 - o Identificação e etiquetagem do disjuntor conforme circuito protegido;
- Inclui:
 - o Fornecimento do disjuntor novo, com selo do INMETRO;
 - o Instalação completa no quadro elétrico;
 - o Teste funcional e verificação de aperto;
- Critérios de aceitação:
 - o Disjuntor instalado firmemente, sem folgas;



- o Conexões firmes, sem risco de aquecimento;
- o Disparo de proteção operando corretamente no teste funcional.

9.7. DISJUNTOR BIPOLAR TIPO DIN, CORRENTE NOMINAL DE 10A - FORNECIMENTO E INSTALAÇÃO. AF_10/2020

Este serviço consiste no fornecimento e instalação de disjuntor bipolar do tipo DIN, com corrente nominal de 10A, para proteção de circuitos elétricos. O disjuntor será instalado em quadro de distribuição, de acordo com as normas de segurança e de acordo com o projeto elétrico. Ele oferece proteção contra sobrecargas e curtos-circuitos, garantindo a segurança da instalação elétrica.

Especificações Técnicas

- **Tipo de disjuntor:** Bipolar, montado em trilho DIN.
- **Corrente nominal:** 10A.
- **Tensão nominal:** 250V (comum em instalações residenciais e comerciais).
- **Capacidade de interrupção:** Conforme especificação do fabricante, compatível com a corrente nominal.
- **Aplicação:** Proteção de circuitos elétricos residenciais, comerciais e industriais.
- **Normas aplicáveis:**
 - o NBR 5410 (Instalações elétricas de baixa tensão).
 - o NBR IEC 60898-1 (Disjuntores termomagnéticos de proteção para instalações elétricas de baixa tensão).

Instalação

- O disjuntor será instalado em quadro de distribuição, garantindo a correta conexão com os circuitos a serem protegidos.
- A instalação será feita com o uso de ferramentas adequadas e com a fixação do disjuntor no trilho DIN, conforme as especificações do fabricante.
- Durante a instalação, será verificado o alinhamento correto, a conexão segura dos cabos e a adequação ao projeto elétrico.
- O disjuntor será testado após a instalação para garantir seu funcionamento adequado, protegendo os circuitos contra possíveis falhas ou sobrecargas.

9.8. DISJUNTOR BIPOLAR TIPO DIN, CORRENTE NOMINAL DE 40A - FORNECIMENTO E INSTALAÇÃO. AF_10/2020

Este serviço consiste no fornecimento e instalação de disjuntor bipolar tipo DIN, com corrente nominal de 40A, para proteção de circuitos elétricos. O disjuntor será instalado em quadro de distribuição, conforme as especificações do projeto elétrico, garantindo a proteção contra sobrecarga e curtos-circuitos em sistemas de corrente elétrica.

Especificações Técnicas

- **Tipo de disjuntor:** Bipolar, montado em trilho DIN.
- **Corrente nominal:** 40A.
- **Tensão nominal:** 250V ou conforme especificação do projeto elétrico.
- **Capacidade de interrupção:** Compatível com a corrente nominal, conforme especificação do fabricante.
- **Aplicação:** Proteção de circuitos elétricos de maior capacidade, comuns em instalações industriais, comerciais ou de maior demanda.
- **Normas aplicáveis:**
 - o NBR 5410 (Instalações elétricas de baixa tensão).



- NBR IEC 60898-1 (Disjuntores termomagnéticos de proteção para instalações elétricas de baixa tensão).

Instalação

- O disjuntor será instalado em quadro de distribuição, em local adequado e acessível, com a devida fixação no trilho DIN.
- A instalação incluirá a conexão dos cabos ao disjuntor, respeitando a seção e o tipo de condutor indicado no projeto elétrico.
- Após a instalação, serão realizados testes para garantir que o disjuntor esteja operando corretamente, protegendo o sistema contra sobrecargas e curtos-circuitos.
- A instalação será realizada por profissional qualificado, observando rigorosamente as normas técnicas de segurança e as especificações do projeto elétrico.

9.9. ELETRODUTO RÍGIDO ROSCÁVEL, PVC, DN 25 MM (3/4"), PARA CIRCUITOS TERMINAIS, INSTALADO EM FORRO - FORNECIMENTO E INSTALAÇÃO. AF_03/2023

Este serviço consiste no fornecimento e instalação de eletroduto rígido rosqueável, em PVC, com diâmetro nominal de 25 mm (3/4"), para a proteção e condução de fios e cabos de circuitos terminais, instalado no forro de uma edificação. O eletroduto será utilizado para garantir a segurança dos cabos e facilitar manutenções futuras, com fácil acesso no sistema de forro.

Especificações Técnicas

- **Tipo de eletroduto:** Rígido, rosqueável, em PVC.
- **Diâmetro nominal:** 25 mm (3/4").
- **Aplicação:** Para condução de cabos e fios em circuitos terminais em instalações elétricas, conforme projeto elétrico.
- **Local de instalação:** Forro.
- **Normas aplicáveis:**
 - NBR 5562 (Eletrodutos de PVC para instalações elétricas - Especificações).
 - NBR 5410 (Instalações elétricas de baixa tensão).

Instalação

- O eletroduto será instalado no forro, de acordo com o projeto elétrico, com as devidas fixações em pontos estratégicos, garantindo a integridade do eletroduto e a facilidade de passagem dos cabos.
- Durante a instalação, as emendas entre os eletrodutos serão feitas por rosqueamento, utilizando as conexões adequadas, conforme especificação do fabricante.
- As extremidades do eletroduto serão vedadas com tampões ou conectores apropriados para evitar a entrada de sujeira ou água.
- A instalação será realizada por profissionais qualificados, que seguirão as normas de segurança e as melhores práticas para garantir que a condução dos cabos no eletroduto seja segura, acessível para futuras manutenções e que o sistema de forro não seja danificado durante o processo.

9.10. CABO DE COBRE FLEXÍVEL ISOLADO, 4 MM², ANTI-CHAMA 450/750 V, PARA CIRCUITOS TERMINAIS - FORNECIMENTO E INSTALAÇÃO. AF_03/2023 - AZUL CLARO



Este serviço consiste no fornecimento e instalação de cabo de cobre flexível isolado, com diâmetro de 4 mm² e isolamento anti-chama, adequado para ser utilizado em circuitos terminais. O cabo será instalado de acordo com o projeto elétrico, sendo destinado a instalações de baixa tensão, com uma tensão nominal de 450/750 V.

Especificações Técnicas

- **Tipo de Cabo:** Cabo de cobre flexível, isolado, com isolamento anti-chama.
- **Seção Nominal:** 4 mm².
- **Isolação:** Anti-chama, conforme especificações da NBR.
- **Tensão Nominal:** 450/750 V.
- **Cor do Cabo:** Azul Claro.
- **Normas Técnicas:**
 - **NBR 7280:** Cabos elétricos de cobre flexíveis – Especificações gerais.
 - **NBR 5410:** Instalações elétricas de baixa tensão.
 - **NBR 15517:** Condutores e cabos de cobre isolados – Especificações.

Instalação

1. **Fornecimento:**
 - O cabo será fornecido em bobinas de comprimento adequado ao projeto, com o número de condutores e cores conforme as especificações do projeto elétrico.
2. **Posicionamento e Instalação:**
 - O cabo será instalado em circuitos terminais, de acordo com o projeto elétrico, assegurando que o trajeto esteja livre de obstruções e de acordo com as normas de segurança.
 - O cabo será disposto de forma que não haja risco de dano mecânico, evitando torções e dobras excessivas.
3. **Fixação:**
 - O cabo será fixado adequadamente, utilizando suportes apropriados, para evitar qualquer tipo de tensão excessiva ou desgaste no material isolante.
4. **Conexões:**
 - As extremidades do cabo serão devidamente conectadas aos terminais de dispositivos elétricos ou outros cabos, utilizando terminais de pressão ou conectores adequados, garantindo boas condições de contato e segurança.
5. **Teste de Continuidade e Isolamento:**
 - Após a instalação, será realizado teste de continuidade elétrica e de resistência de isolamento para garantir que o sistema esteja funcionando corretamente e conforme as especificações do projeto.

A instalação será realizada por profissionais qualificados, atendendo rigorosamente às normas de segurança, para garantir a funcionalidade e a durabilidade do sistema elétrico.

9.11. CABO DE COBRE FLEXÍVEL ISOLADO, 4 MM², ANTI-CHAMA 450/750 V, PARA CIRCUITOS TERMINAIS - FORNECIMENTO E INSTALAÇÃO. AF_03/2023 - BRANCO

Este serviço consiste no fornecimento e instalação de cabo de cobre flexível isolado, com diâmetro de 4 mm² e isolamento anti-chama, adequado para ser utilizado em circuitos terminais. O cabo será instalado de acordo com o projeto elétrico, sendo destinado a instalações de baixa tensão, com uma tensão nominal de 450/750 V.

Especificações Técnicas



- **Tipo de Cabo:** Cabo de cobre flexível, isolado, com isolamento anti-chama.
- **Seção Nominal:** 4 mm².
- **Isolação:** Anti-chama, conforme especificações da NBR.
- **Tensão Nominal:** 450/750 V.
- **Cor do Cabo:** Azul Claro.
- **Normas Técnicas:**
 - **NBR 7280:** Cabos elétricos de cobre flexíveis – Especificações gerais.
 - **NBR 5410:** Instalações elétricas de baixa tensão.
 - **NBR 15517:** Condutores e cabos de cobre isolados – Especificações.

Instalação

6. Fornecimento:

- O cabo será fornecido em bobinas de comprimento adequado ao projeto, com o número de condutores e cores conforme as especificações do projeto elétrico.

7. Posicionamento e Instalação:

- O cabo será instalado em circuitos terminais, de acordo com o projeto elétrico, assegurando que o trajeto esteja livre de obstruções e de acordo com as normas de segurança.
- O cabo será disposto de forma que não haja risco de dano mecânico, evitando torções e dobras excessivas.

8. Fixação:

- O cabo será fixado adequadamente, utilizando suportes apropriados, para evitar qualquer tipo de tensão excessiva ou desgaste no material isolante.

9. Conexões:

- As extremidades do cabo serão devidamente conectadas aos terminais de dispositivos elétricos ou outros cabos, utilizando terminais de pressão ou conectores adequados, garantindo boas condições de contato e segurança.

10. Teste de Continuidade e Isolamento:

- Após a instalação, será realizado teste de continuidade elétrica e de resistência de isolamento para garantir que o sistema esteja funcionando corretamente e conforme as especificações do projeto.

A instalação será realizada por profissionais qualificados, atendendo rigorosamente às normas de segurança, para garantir a funcionalidade e a durabilidade do sistema elétrico.

9.12. CABO DE COBRE FLEXÍVEL ISOLADO, 4 MM², ANTI-CHAMA 450/750 V, PARA CIRCUITOS TERMINAIS - FORNECIMENTO E INSTALAÇÃO. AF_03/2023 - PRETO

Este serviço consiste no fornecimento e instalação de cabo de cobre flexível isolado, com diâmetro de 4 mm² e isolação anti-chama, adequado para ser utilizado em circuitos terminais. O cabo será instalado de acordo com o projeto elétrico, sendo destinado a instalações de baixa tensão, com uma tensão nominal de 450/750 V.

Especificações Técnicas

- **Tipo de Cabo:** Cabo de cobre flexível, isolado, com isolamento anti-chama.
- **Seção Nominal:** 4 mm².
- **Isolação:** Anti-chama, conforme especificações da NBR.
- **Tensão Nominal:** 450/750 V.
- **Cor do Cabo:** Azul Claro.
- **Normas Técnicas:**



- **NBR 7280:** Cabos elétricos de cobre flexíveis – Especificações gerais.
- **NBR 5410:** Instalações elétricas de baixa tensão.
- **NBR 15517:** Condutores e cabos de cobre isolados – Especificações.

Instalação

11. Fornecimento:

- O cabo será fornecido em bobinas de comprimento adequado ao projeto, com o número de condutores e cores conforme as especificações do projeto elétrico.

12. Posicionamento e Instalação:

- O cabo será instalado em circuitos terminais, de acordo com o projeto elétrico, assegurando que o trajeto esteja livre de obstruções e de acordo com as normas de segurança.
- O cabo será disposto de forma que não haja risco de dano mecânico, evitando torções e dobras excessivas.

13. Fixação:

- O cabo será fixado adequadamente, utilizando suportes apropriados, para evitar qualquer tipo de tensão excessiva ou desgaste no material isolante.

14. Conexões:

- As extremidades do cabo serão devidamente conectadas aos terminais de dispositivos elétricos ou outros cabos, utilizando terminais de pressão ou conectores adequados, garantindo boas condições de contato e segurança.

15. Teste de Continuidade e Isolamento:

- Após a instalação, será realizado teste de continuidade elétrica e de resistência de isolamento para garantir que o sistema esteja funcionando corretamente e conforme as especificações do projeto.

A instalação será realizada por profissionais qualificados, atendendo rigorosamente às normas de segurança, para garantir a funcionalidade e a durabilidade do sistema elétrico.

9.13. CABO DE COBRE FLEXÍVEL ISOLADO, 4 MM², ANTI-CHAMA 450/750 V, PARA CIRCUITOS TERMINAIS - FORNECIMENTO E INSTALAÇÃO. AF_03/2023 – VERDE AMARELO

Este serviço consiste no fornecimento e instalação de cabo de cobre flexível isolado, com diâmetro de 4 mm² e isolamento anti-chama, adequado para ser utilizado em circuitos terminais. O cabo será instalado de acordo com o projeto elétrico, sendo destinado a instalações de baixa tensão, com uma tensão nominal de 450/750 V.

Especificações Técnicas

- **Tipo de Cabo:** Cabo de cobre flexível, isolado, com isolamento anti-chama.
- **Seção Nominal:** 4 mm².
- **Isolação:** Anti-chama, conforme especificações da NBR.
- **Tensão Nominal:** 450/750 V.
- **Cor do Cabo:** Azul Claro.
- **Normas Técnicas:**
 - **NBR 7280:** Cabos elétricos de cobre flexíveis – Especificações gerais.
 - **NBR 5410:** Instalações elétricas de baixa tensão.
 - **NBR 15517:** Condutores e cabos de cobre isolados – Especificações.

Instalação

16. Fornecimento:



- O cabo será fornecido em bobinas de comprimento adequado ao projeto, com o número de condutores e cores conforme as especificações do projeto elétrico.

17. Posicionamento e Instalação:

- O cabo será instalado em circuitos terminais, de acordo com o projeto elétrico, assegurando que o trajeto esteja livre de obstruções e de acordo com as normas de segurança.
- O cabo será disposto de forma que não haja risco de dano mecânico, evitando torções e dobras excessivas.

18. Fixação:

- O cabo será fixado adequadamente, utilizando suportes apropriados, para evitar qualquer tipo de tensão excessiva ou desgaste no material isolante.

19. Conexões:

- As extremidades do cabo serão devidamente conectadas aos terminais de dispositivos elétricos ou outros cabos, utilizando terminais de pressão ou conectores adequados, garantindo boas condições de contato e segurança.

20. Teste de Continuidade e Isolamento:

- Após a instalação, será realizado teste de continuidade elétrica e de resistência de isolamento para garantir que o sistema esteja funcionando corretamente e conforme as especificações do projeto.

A instalação será realizada por profissionais qualificados, atendendo rigorosamente às normas de segurança, para garantir a funcionalidade e a durabilidade do sistema elétrico.

9.14. QUADRO DE DISTRIBUIÇÃO DE ENERGIA EM PVC, DE EMBUTIR, SEM BARRAMENTO, PARA 6 DISJUNTORES - FORNECIMENTO E INSTALAÇÃO. AF_10/2020

Este serviço consiste no fornecimento e instalação de um quadro de distribuição de energia em PVC, de embutir, projetado para abrigar até 6 disjuntores. O quadro será utilizado para realizar a distribuição de energia elétrica em instalações de baixa tensão, sem barramento, e será instalado de acordo com as normas e especificações vigentes.

Especificações Técnicas

- **Tipo de Quadro:** Quadro de distribuição em PVC, para instalação embutida.
- **Capacidade:** Para 6 disjuntores.
- **Material:** PVC, resistente a impactos e intempéries.
- **Barramento:** Não inclui barramento, sendo utilizado para disjuntores isolados.
- **Instalação:** De embutir, com encaixe adequado nas paredes ou superfícies planejadas.
- **Tensão Nominal:** 250 V, compatível com sistemas de baixa tensão.
- **Normas Técnicas:**
 - **NBR 5410:** Instalações elétricas de baixa tensão.
 - **NBR 61439:** Quadro de distribuição de energia – Requisitos gerais e ensaios.
 - **NBR 15465:** Caixas de passagem e de distribuição para instalações elétricas.

Instalação

1. Fornecimento:

- O quadro será fornecido pronto para a instalação, com as medidas adequadas ao projeto. Deve possuir divisórias internas para abrigar os disjuntores e garantir a distribuição segura da energia elétrica.

2. Posicionamento e Fixação:





- O quadro de distribuição será instalado de forma embutida em paredes ou superfícies conforme especificado no projeto elétrico, garantindo a acessibilidade para manutenção e operação.
 - O posicionamento será realizado conforme as normas de segurança e as especificações do projeto, com a altura e o local adequados para o fácil acesso.
3. **Instalação dos Disjuntores:**
- O quadro será instalado com a fiação elétrica, conectando-se aos disjuntores individuais. Cada disjuntor será instalado de acordo com os requisitos do circuito correspondente.
 - Os disjuntores serão selecionados conforme a corrente nominal e as características do sistema elétrico.
4. **Testes e Verificações:**
- Após a instalação, será realizado um teste de continuidade e resistência de isolamento para garantir que o quadro e os disjuntores estejam funcionando corretamente, atendendo às normas de segurança.
 - Verificação do correto funcionamento do sistema de distribuição e do ajuste adequado dos disjuntores.
5. **Finalização:**
- O quadro será lacrado ou vedado, caso necessário, e estará pronto para uso conforme os requisitos do projeto e as normas técnicas.

A instalação será realizada por eletricitistas qualificados, assegurando que todos os parâmetros de segurança e as especificações do projeto sejam atendidos.

10. REBOCO E PINTURA

10.1. CHAPISCO APLICADO EM ALVENARIA (SEM PRESENÇA DE VÃOS) E ESTRUTURAS DE CONCRETO DE FACHADA, COM COLHER DE PEDREIRO. ARGAMASSA TRAÇO 1:3 COM PREPARO EM BETONEIRA 400L. AF_10/2022

Este serviço consiste na execução de chapisco aplicado em alvenarias e estruturas de concreto de fachada, sem a presença de vãos, utilizando colher de pedreiro para a aplicação da argamassa. A argamassa será preparada com traço 1:3 (cimento:areia) em betoneira de 400L, seguindo as normas e procedimentos técnicos para garantir a aderência e durabilidade do revestimento.

Especificações Técnicas

- **Tipo de Serviço:** Chapisco em alvenaria e concreto de fachada.
- **Traço da Argamassa:** 1 parte de cimento para 3 partes de areia, preparado em betoneira de 400L.
- **Equipamento de Aplicação:** Colher de pedreiro.
- **Espessura da Camada:** A espessura do chapisco será de acordo com as necessidades de aderência e acabamento da superfície, geralmente em torno de 1 a 2 cm.
- **Material Utilizado:**
 - **Cimento:** Tipo comum ou de alta resistência, conforme especificado pelo projeto.
 - **Areia:** Areia média, limpa, livre de materiais orgânicos ou impurezas.
- **Preparação da Argamassa:**
 - A mistura será preparada de forma homogênea na betoneira de 400L, com a quantidade necessária para o serviço, garantindo consistência adequada para aplicação com colher de pedreiro.

Execução do Serviço

1. Preparação da Superfície:





- Antes da aplicação do chapisco, as superfícies de alvenaria ou concreto serão devidamente limpas e umedecidas. No caso de concreto, é importante garantir que a superfície não esteja excessivamente úmida nem excessivamente seca.
- Se houver resíduos de sujeira, poeira ou graxa, serão removidos para garantir a aderência adequada da argamassa.

2. Aplicação do Chapisco:

- A aplicação do chapisco será realizada com colher de pedreiro, aplicando a argamassa com batidas regulares para garantir uma aderência uniforme à superfície.
- A camada será aplicada de forma contínua, cobrindo toda a área da fachada ou superfície especificada no projeto.
- O chapisco deverá ser bem aderido, com uniformidade, cobrindo todas as imperfeições da superfície e garantindo uma base adequada para o acabamento final da obra.

3. Acabamento:

- O acabamento do chapisco será rugoso, conforme especificações do projeto, para garantir melhor aderência para a aplicação posterior de reboco ou revestimento.
- O tempo de cura da camada de chapisco será respeitado, permitindo que a superfície seque de maneira adequada antes de prosseguir para a próxima fase da obra.

4. Verificações:

- Durante e após a aplicação, será verificada a uniformidade do chapisco, bem como a aderência e espessura adequada da camada aplicada.
- Serão feitos ajustes necessários, caso haja imperfeições ou falhas na aplicação.

5. Normas Técnicas:

- **NBR 13281:** Execução de revestimentos de argamassa – Requisitos para a preparação e execução de chapiscos.
- **NBR 13753:** Execução de revestimentos de paredes e tetos – Aplicação de chapiscos em alvenaria e concreto.
- **NBR 7214:** Materiais e execução para revestimentos de fachadas de concreto e alvenaria.

Finalização:

- A obra será inspecionada após a conclusão do serviço para garantir a qualidade da aplicação e o cumprimento das especificações do projeto. O chapisco aplicado estará pronto para as próximas fases de acabamento, como reboco ou pintura, se necessário.

10.2.MASSA ÚNICA, EM ARGAMASSA TRAÇO 1:2:8, PREPARO MANUAL, APLICADA MANUALMENTE EM PAREDES INTERNAS DE AMBIENTES COM ÁREA ENTRE 5M² E 10M², ESPESSURA = 17,5 MM, COM TALISCAS. AF_03/2024

Execução de revestimento em **massa única**, aplicada **manualmente** em paredes internas de ambientes cuja área varia entre **5 m² e 10 m²**. A massa será composta por **argamassa traço 1:2:8** (cimento:cal:areia), com **espessura média de 17,5 mm** e o auxílio de **taliscas** para controle do prumo e da espessura do revestimento. O preparo da argamassa será feito de forma **manual (mistura in loco)**.

Especificações Técnicas:

- **Tipo de argamassa:** Massa única
- **Traço volumétrico:** 1 parte de cimento, 2 partes de cal hidratada, 8 partes de areia média
- **Espessura final:** 17,5 mm
- **Preparo da argamassa:** Manual, utilizando caixas de mistura apropriadas





- **Aplicação:** Manual, com desempenadeira e colher de pedreiro
- **Controle de prumo e espessura:** Feito com taliscas de argamassa previamente aplicadas e niveladas
- **Ambiente:** Paredes internas de compartimentos com área entre 5 m² e 10 m²

Etapas de Execução:

1. **Preparação da superfície:**
 - Limpeza da parede (remoção de pó, óleo, restos de argamassa solta)
 - Umedecimento da alvenaria antes da aplicação
2. **Instalação das taliscas:**
 - Aplicação de faixas verticais de argamassa (taliscas) com 17,5 mm de espessura
 - Alinhamento vertical com nível de bolha ou laser
3. **Preparo da argamassa:**
 - Mistura manual dos componentes em proporções conforme o traço
 - Adição de água até obter uma consistência plástica adequada
4. **Aplicação da argamassa:**
 - Lançamento da massa entre as taliscas com colher de pedreiro
 - Nivelamento com régua de alumínio e acabamento com desempenadeira

10.3. EMASSAMENTO COM MASSA LÁTEX, APLICAÇÃO EM PAREDE, DUAS DEMÃOS, LIXAMENTO MANUAL. AF_04/2023

Aplicação de **massa látex** para correção e regularização de **paredes internas**, com execução de **duas demãos manuais**, seguidas de **lixamento manual** para obtenção de acabamento liso e pronto para pintura.

Especificações Técnicas:

- **Material:** Massa látex (massa corrida à base de PVA ou acrílica, conforme ambiente interno ou umidade)
- **Número de demãos:** 2
- **Aplicação:** Manual, com desempenadeira de aço ou espátula
- **Lixamento:** Manual, com lixa para massa (grão 150 ou 180, conforme necessidade)
- **Superfície:** Paredes internas previamente rebocadas e secas
- **Objetivo:** Regularização da superfície para posterior pintura (emulsão PVA, acrílica, etc.)

Etapas de Execução:

1. **Preparação da superfície:**
 - Verificação e correção de falhas, como trincas e fissuras
 - Limpeza da parede (sem poeira, óleo ou partículas soltas)
2. **Aplicação da 1ª demão de massa látex:**
 - Espalhamento uniforme, com cuidado nas imperfeições
 - Secagem conforme especificações do fabricante (em média 3 a 6 horas)
3. **Aplicação da 2ª demão:**
 - Regularização final da superfície
 - Correções pontuais se necessário
4. **Lixamento manual:**
 - Após cura total
 - Realizado com lixa apropriada até obtenção de superfície lisa

10.4. PINTURA LÁTEX ACRÍLICA PREMIUM, APLICAÇÃO MANUAL EM



PAREDES, DUAS DEMÃOS. AF_04/2023

Aplicação manual de **tinta látex acrílica premium** sobre **paredes internas ou externas**, com execução de **duas demãos** uniformes, visando acabamento fino, resistente à umidade e com alta durabilidade e cobertura.

Especificações Técnicas:

- **Produto:** Tinta látex acrílica **premium** (à base d'água)
- **Superfície:** Paredes previamente emassadas, lixadas e seladas
- **Número de demãos:** 2
- **Aplicação:** Manual (rolo de lã baixa, trincha e pincel nos recortes)
- **Acabamento:** Fosco, acetinado ou semibrilho (conforme especificado)
- **Rendimento médio:** ~10 a 12 m²/L por demão (variável conforme fabricante e absorção da superfície)

10.5. APLICAÇÃO MANUAL DE FUNDO SELADOR ACRÍLICO EM PAREDES EXTERNAS DE CASAS. AF_03/2024

Aplicação **manual de fundo selador acrílico** sobre **paredes externas**, com o objetivo de uniformizar a absorção da superfície, promover maior aderência das tintas de acabamento e aumentar a durabilidade da pintura final.

Especificações Técnicas:

- **Produto:** Fundo selador acrílico à base d'água
- **Aplicação:** Manual (com rolo, trincha ou broxa)
- **Superfície:** Reboco seco, curado, limpo e livre de poeira, graxa ou mofo
- **Diluição:** Conforme recomendação do fabricante (geralmente com até 10% de água potável)
- **Rendimento médio:** ~8 a 10 m²/L por demão (pode variar conforme a porosidade)

Etapas de Execução:

1. **Preparação da superfície:**
 - Limpeza, raspagem de partes soltas e correções (se necessário)
 - Remoção de pó ou sujeira
2. **Aplicação do selador:**
 - Aplicação uniforme com rolo de lã baixa ou trincha
 - Observância do tempo de secagem antes da pintura final (mín. 4 a 6 horas, conforme fabricante)

Objetivo:

- Reduzir a porosidade da parede
- Minimizar o consumo de tinta de acabamento
- Melhorar o desempenho e a aderência da pintura final
- Proteger a alvenaria contra a umidade e agentes externos

Observações:

- Este serviço deve ser executado **antes da aplicação da tinta** em paredes externas
- Indispensável para garantir o desempenho de **tintas premium acrílicas** ou similares

11. SERVIÇOS COMPLEMENTARES

11.1. LIMPEZA DE PISO CERÂMICO OU PORCELANATO UTILIZANDO



DETERGENTE NEUTRO E ESCOVAÇÃO MANUAL. AF_04/2019

Execução de limpeza final ou de manutenção em piso cerâmico ou porcelanato, com o uso de **detergente neutro** e **escovação manual**, visando a retirada de sujidades superficiais, resíduos de obra ou marcas de uso cotidiano.

Especificações Técnicas:

- **Superfícies atendidas:** Piso cerâmico ou porcelanato (fosco, polido ou esmaltado)
- **Produto de limpeza:** Detergente neutro, diluído conforme recomendação do fabricante
- **Método de aplicação:** Escovação manual com escova de cerdas plásticas ou vassoura de cerdas médias
- **Equipamentos auxiliares:** Balde, pano de microfibra, rodo, água limpa para enxágue
- **Objetivo:** Remoção de sujidades sem danificar o revestimento

Etapas de Execução:

1. **Varrer ou aspirar o piso** para remoção de partículas soltas
2. **Aplicar solução de detergente neutro** diluído em água sobre a superfície
3. **Escovar manualmente** em movimentos circulares e uniformes
4. **Enxaguar com água limpa** e remover o excesso com rodo
5. **Secagem natural ou com pano limpo e seco**

Observações Importantes:

- Não utilizar produtos abrasivos, alcalinos fortes ou ácidos
- Ideal para limpeza pós-obra leve ou manutenção regular
- Evita riscos e opacificação do acabamento do piso
- Pode ser repetida conforme necessidade do local

11.2.CARGA, MANOBRA E DESCARGA DE ENTULHO EM CAMINHÃO BASCULANTE 10 M³ - CARGA COM ESCAVADEIRA HIDRÁULICA (CAÇAMBA DE 0,80 M³ / 111 HP) E DESCARGA LIVRE. AF_07/2020

Serviço de remoção de entulho por meio de escavadeira hidráulica, com posterior transporte e descarregamento em caminhão basculante de 10 m³. A carga é executada mecanicamente, e a descarga ocorre de forma livre (basculamento).

Especificações Técnicas:

- **Equipamento de carga:** Escavadeira hidráulica com caçamba de 0,80 m³, potência de 111 HP
- **Veículo de transporte:** Caminhão basculante com capacidade de 10 m³
- **Tipo de material:** Entulho (resíduos de construção civil)
- **Modalidade da descarga:** Livre (basculamento no destino)
- **Unidade de medição:** m³ (metro cúbico)

Etapas de Execução:

1. **Posicionamento do caminhão** junto à pilha de entulho
2. **Operação de escavação e carga mecânica** com escavadeira hidráulica
3. **Compactação básica do volume na caçamba**, se necessário
4. **Transporte até o local de descarte autorizado**
5. **Descarga livre por basculamento**



Observações Importantes:

- A medição é feita por metro cúbico efetivamente transportado
- O entulho deve estar previamente acumulado e acessível à escavadeira
- A operação considera manobras no local de carga e descarga
- A destinação final do material deve seguir normas ambientais

12. CONCLUSÃO

A **construção do corredor coberto entre o CRAS e o Auditório**, localizado na Avenida General Osório, Centro, em **Alto Alegre dos Parecis – RO**, representa uma importante melhoria na infraestrutura pública da cidade, proporcionando um espaço seguro, acessível e funcional para a circulação dos cidadãos.

Este projeto visa não só otimizar o tráfego entre os prédios públicos, como também garantir a segurança e conforto dos usuários, independentemente das condições climáticas. Com a execução cuidadosa e o cumprimento rigoroso das especificações técnicas e normativas, a obra contribuirá para a melhoria da qualidade de vida da população, atendendo às necessidades de acessibilidade e mobilidade urbana. Afinal, espaços públicos bem estruturados e adequados à rotina das pessoas são essenciais para o desenvolvimento de uma cidade mais eficiente e inclusiva.

A conclusão bem-sucedida deste projeto vai consolidar a integração dos serviços públicos e proporcionar um ambiente mais seguro e acolhedor para todos que utilizam o CRAS e o Auditório, sendo um marco para a administração pública local e para a comunidade de Alto Alegre dos Parecis.

Alto Alegre dos Parecis - RO, 2025

Assinatura e Responsável Técnico:
Fabiana Coelho Benicio da Rosa
Engenheira Civil - CREA 17630 D/RO
Diretora Geral de Departamento de Engenharia
Portaria nº 018/GP/2022

FABIANA COELHO
BENICIO DA
ROSA:67637876268
8

Assinado digitalmente por FABIANA
COELHO BENICIO DA ROSA:67637876268
ND: C=BR, O=ICP-Brasil, OU=AC DIGITAL
MULTIPLA G1, OU=24448443000108, OU=
videoconferencia, OU=Certificado PF A1,
CN=FABIANA COELHO BENICIO DA
ROSA:67637876268
Razão: Eu sou o autor deste documento
Localização:
Data: 2025.05.09 11:55:53-04'00'
Foxit PDF Reader Versão: 2023.3.0





Estado de Rondônia
Prefeitura Municipal de Alto Alegre dos Parecis
Fundo Municipal de Assistência Social
CNPJ: 15.840.076/0001-00
Secretaria Municipal de Assistência Social

Assinatura do Documento



Documento Assinado Eletronicamente por **ROSANGELA DIAS DE OLIVEIRA DA SILVA - SECRETARIA**, CPF: 659.32*. **2-*0 em 13/03/2026 08:05:53, Cód. Autenticidade da Assinatura: 08V0.3W05.153U.X41U.1404, Com fundamento na Lei Nº 14.063, de 23 de Setembro de 2020.



Informações do Documento

ID do Documento: 2.0C7.7F4 - Tipo de Documento: **MEMORIAL DESCRITIVO**.

Elaborado por **SUELI APARECIDA DA COSTA**, CPF: 751.61*. **2-*9, em 13/03/2026 - 07:54:16

Código de Autenticidade deste Documento: 0776.3R54.7163.H07K.3681

A autenticidade do documento pode ser conferida no site:
<https://athus.altoalegre.ro.gov.br/verdocumento>





ESTADO DE RONDÔNIA
PREFEITURA MUNICIPAL DE ALTO ALEGRE DOS PARECIS

Assinatura do Documento



Documento Assinado Eletronicamente por **DENAIR PEDRO DA SILVA - PREFEITO**,
CPF: 815.92*. **2-*8 em **01/04/2026 12:35:08**, Cód. Autenticidade da Assinatura:
12K2.5V35.6087.660E.0401, Com fundamento na Lei Nº 14.063, de 23 de Setembro de
2020.



Informações do Documento

ID do Documento: **2.153.827** - Tipo de Documento: **EDITAL DE DISPENSA DE LICITAÇÃO - Nº 2/SEMFA**
- **CPL (COMPRAS)/2026**.

Elaborado por **KESIA FERREIRA DA SILVA LAURO**, CPF: 039.88*. **2-*9 , em **01/04/2026 - 12:31:17**

Código de Autenticidade deste Documento: 12X3.4131.3179.U28A.1627

A autenticidade do documento pode ser conferida no site:
<https://athus.altoalegre.ro.gov.br/verdocumento>

